

T.C.
KÜLTÜR VE TURİZM BAKANLIĞI
DİYARBAKIR KÜLTÜR VARLIKLARINI
KORUMA BÖLGE KURULU
KARAR

Toplantı Tarihi ve No. :26.04.2023-387
Karar Tarihi ve No. :26.04.2023-9932
Dosya No :23.02.19

Toplantı Yeri
DİYARBAKIR

Elazığ İli, Baskil İlçesi, Aladikme Köyü sınırları dahilinde bulunan, tapulama harici alanda yer alan, herhangi bir sit alanında bulunmayan, I. Grup yapı olarak tescilli Musa Palas I Köprüsünün korunma alanının güncellenmesi ve sayısallaştırılmasına ilişkin; Diyarbakır Kültür Varlıklarını Koruma Bölge Kurulunun 23.01.2017 gün ve 4475 sayılı tescil ve korunma alanı belirleme kararı, Diyarbakır Kültür Varlıklarını Koruma Bölge Kurulu Müdürlüğünün 18.04.2023 gün ve E.2010309 sayılı uzman raporu okundu. Ekleri ve konuya ilişkin bilgi, belgeler incelendi. Yapılan görüşmeler sonunda;

Elazığ İli, Baskil İlçesi, Aladikme Köyü sınırları dahilinde bulunan, tapulama harici alanda yer alan, herhangi bir sit alanında bulunmayan, I. Grup yapı olarak tescilli Musa Palas I Köprüsünün korunma alanı sınırlarınının 2863 sayılı Kanununun 8. Maddesi gereğince, ekli koordinatlı krokide işaretlendiği şekilde güncellenmesinin ve sayısallaştırılmasının uygun olduğuna;

-13.03.2012 tarih ve 28232 sayılı Resmi Gazetede yayımlanarak yürürlüğe giren “Korunması Gerekli Taşınmaz Kültür Varlıklarının ve Sitlerin Tespit ve Tescili Hakkında Yönetmelik” gereği ilgili Tapu Müdürlüğünce, Elazığ İli, Baskil İlçesi, Aladikme Köyü, 103 ada 192 no.lu parsel ve 104 ada 2 no.lu parselin tapu kütüğü beyanlar hanesine “Bir Kısmı Korunması Gerekli I. (Birinci) Grup Taşınmaz Kültür Varlığı Korunma Alanıdır” şerhinin ifade edildiği şekilde konulmasına ve işlem sonucuna ilişkin bilgi, belgelerin Koruma Bölge Kurulu Müdürlüğüne iletilmesine,

- Musa Palas I Köprüsü ve korunma alanı sınırları içerisinde yapılacak her türlü fiziki ve inşaat (ifraz, tevhit, yeni parsel ihdası, imar uygulaması dâhil) uygulama öncesinde Koruma Bölge Kurulundan izin alınması gerektiğine karar verildi.

İli
İlçesi
Mah/Köy
Alan

ELAZIĞ
BASKİL
ALADIKME

TARİHİ MUSA PALAS-I, TARİHİ MUSA PALAS-II KÖPRÜSÜ VE KORUNMA ALANLARI

Bir Kısmı Korunma Alanlarında Kalan Ada/Parsel : 103/192, 104/2

26.04.2023 9932

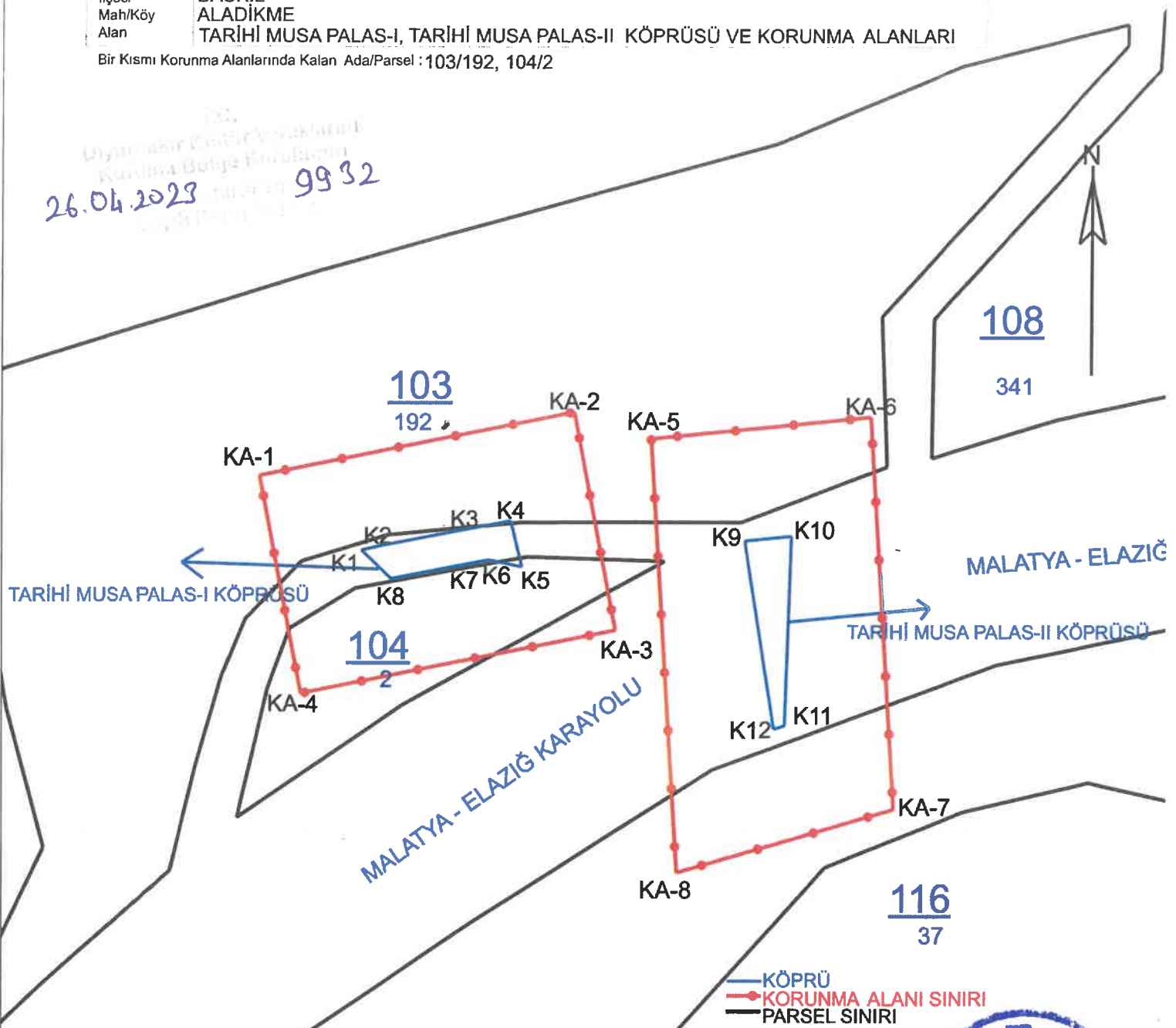

ITRF-3-39 KOOR.

Nokta No	Y	X
K1	486986.768	4258233.033
K2	486989.720	4258233.720
K3	487005.484	4258236.745
K4	487013.799	4258238.344
K5	487015.813	4258230.068
K6	487009.928	4258231.313
K7	487005.403	4258230.448
K8	486992.222	4258227.890
K9	487055.915	4258234.765
K10	487064.324	4258235.597
K11	487063.259	4258201.401
K12	487061.274	4258200.822
KA-1	486968.283	4258246.521
KA-2	487025.164	4258257.975
KA-3	487032.724	4258218.694
KA-4	486975.819	4258207.236
KA-5	487038.945	4258253.184
KA-6	487078.776	4258257.125
KA-7	487083.234	4258186.394
KA-8	487043.878	4258174.914



Mehmet ÖZKAYA
Harita Mühendisi

(Handwritten signature)