

T.C.
KÜLTÜR VE TURİZM BAKANLIĞI
DİYARBAKIR KÜLTÜR VARLIKLARINI
KORUMA BÖLGE KURULU
KARAR

Tarihi ve No. :19.06.2023- 391
Karar Tarihi ve No. :19.06.2023 -9994
Dosya No :72.00.107

Toplantı Yeri
DİYARBAKIR

Batman İli, Merkez İlçesi, Şikeftan Köyü sınırlarında ve herhangi bir sit alanında kalmayan, maliye hazinesine ait 110,111,114 ve 224 nolu parsellerin bir kısmında kalan ‘‘Şikeftan Kaya Yerleşim Alanı’’nın tescil talebine ilişkin; Batman İl Kültür ve Turizm Müdürlüğü’nün 28.03.2023 tarih ve 3614071 sayılı yazısı ve ekleri, ilgili kurum görüşlerinin istendiği Diyarbakır Kültür Varlıklarını Koruma Bölge Kurulu Müdürlüğü’nün 03.05.2023 tarih ve E.3740081 sayılı yazısı, İller Bankası Diyarbakır Bölge Müdürlüğü’nün 04.05.2023 tarih ve 16293 sayılı yazısı, Enerji ve Tabii Kaynaklar Bakanlığı Maden ve Petrol İşleri Genel Müdürlüğü’nün 23.05.2023 tarih ve 2023236962 sayılı yazısı, Batman Orman İşletme Müdürlüğü’nün 06.06.2023 tarih ve 8339458 sayılı yazısı, Diyarbakır Kültür Varlıklarını Koruma Bölge Kurulu Müdürlüğü Uzmanlarının hazırladığı 16.06.2023 tarih ve E2110350 sayılı raporu, okundu. Ekleri (Tescil Fişi, Kadastral Harita) ile konuya ilişkin bilgi belgeler incelendi. Yapılan görüşmeler neticesinde;

Batman İli, Merkez İlçesi, Şikeftan Köyü sınırlarında ve herhangi bir sit alanında kalmayan, maliye hazinesine ait 110,111,114 ve 224 nolu parsellerin bir kısmında kalan ‘‘Şikeftan Kaya Yerleşim Alanı’’ Korunması Gerekli Kültür Varlığı özelliği gösterdiğinden, 2863 sayılı kanunun Tespit ve Tescil ile ilgili 7. Maddesi uyarınca sınırları ekli krokide belirlendiği şekli ile I. Derece Arkeolojik Sit Alanı olarak tesciline, hazırlanan tescil fişinin ve sit sınırlarının belirlendiği ekli koordinatlı haritasının uygun olduğuna,

- 13.03.2012 tarih ve 28232 Resmi Gazetede yayımlanarak yürürlüğe giren ‘‘Korunması Gerekli Taşınmaz Kültür Varlıklarının ve Sitlerin Tespit ve Tescili Hakkında Yönetmelik’’ gereği ilgili Tapu Müdürlüğüne; Batman İli, Merkez İlçesi, Şikeftan Köyü 110,111,114 ve 224 nolu parsellerin tapu kütüğünün beyanlar hanesine ‘‘Bir Kısmı I. Derece Arkeolojik Sit Alanıdır’’ şerhinin, ifade edildiği şekilde konulmasına ve bu işleme ait bilgi-belgelerin Koruma Bölge Kurulu Müdürlüğüne iletilmesine

-‘‘Şikeftan Kaya Yerleşim Alanı’’nın bulunduğu alanın koruma esasları ve kullanma şartlarının, 2863 sayılı Kanununun 17. Maddesi gereğince Kültür ve Tabiat Varlıklarını Koruma Yüksek Kurulu’nun Arkeolojik sitler koruma ve kullanma koşulları başlıklı 05.11.1999 gün ve 658 sayılı ilke kararının I. Maddesinde belirtilen hususlar çerçevesinde belirlenmesine,

-Kaçak kazıların önlenmesini sağlayıcı tedbirlerin ilgili birimlerce alınmasına, karar verildi.

AVRUPA KONSEYİ T Ü R K İ Y E	DOĞAL VE KÜLTÜREL VARLIKLARI KORUMA ENVANTERİ KÜLTÜR VARLIKLARI VE MÜZELER GENEL MÜDÜRLÜĞÜ	D.K.V.K.E.	S İ T	ENVANTER NO HARİTA NO	
İli Batman	İLÇESİ; Merkez	MAH - KÖY: Şikeftan		PAFTA :	ADA PARSEL 110,111,114, 224
ADI: ŞİKEFTAN KAYA YERLEŞİM ALANI					
GENEL TANIM: Şikefta Kaya yerleşim alanı; Batman Merkezin yaklaşık 20 km Güneydoğusunda kalmaktadır. Alanda birden fazla kaya yerleşim alanına rastlanmıştır. yerleşim alanı aynı aks üzerinde farklı alanlarda yer almakta olup aralarında 3-5 m' lik mesafeler bulunmaktadır. Kaya yerleşim alanların bir kaçının ölçüleri şu şekildedir.1.mekan; giriş 150x50 cm, yükseklik 1.70 m ve 3x3 m ebatlarındadır.2.mekan; iki kısımdan oluşmaktadır. Girişi daha geniş ,1.70 m yüksekliğinde ,5x3 m ebatlarındadır. 3.mekan; giriş 120x50 cm, yükseklik 1.70 m , 3x3 m ebatlarındadır. Diğer mekanlarında yaklaşık ölçüleri de bu şekildedir. Ayrıca kaya yerleşim alanların girişleri aynı yöne bakmamaktadır. Farklı yönlere bakmaktadır. Alanın içerisinde ve çevresinde herhangi bir seramik buluntuya da rastlanılmamıştır. Mekanların içerisinde tahribatlar söz konusu ve bazı kaya yerleşim alanları ise dolgu toprak altında kalmış olup bazıları ise baraj içerisinde kalmaktadır.					
ŞİMDİKİ TEHLİKELER:		Baraj alanına bitişik olması			
ŞİMDİKİ DURUM :		Alanda tahribatlar gözlemlenmiştir.			
SİT POTANSİYELİ :		I.Derece Arkeolojik Sit Alanı.			
ŞİMDİKİ KORUMA :		Herhangi bir koruma önlemi bulunmamaktadır.			
ÖNERİLEN KORUMA :		Uyarı levhalarının konulması			
YAYIN DİZİSİ ;					
GÖZLEMLER :					
		KORUMA DERECESİ I.Derece			
		HAZIRLAYANLAR 16.06.2023 Ali EREK(Arkeolog)			
		Yılmaz ERGİ (Arkeolog)			
		Kontrol Eden: Mehriban KARASALAN (Bölge Kurulu Müdürü)			
		KORUMA KURULU KARARLARI			
		KORUMA KURULU ONAYI			

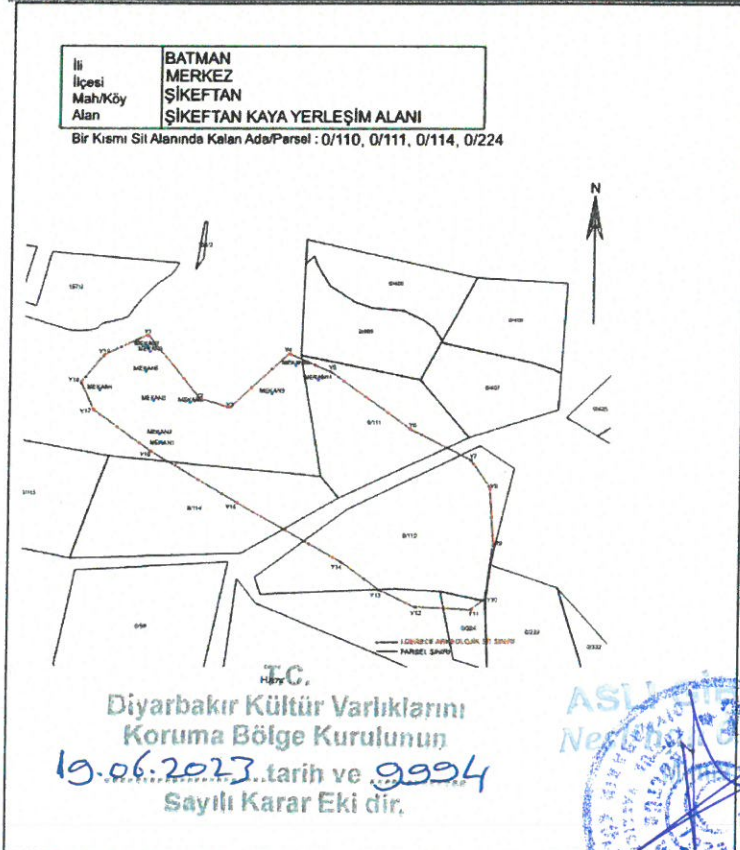

Handwritten signature in blue ink.



İli
İlçesi
Mah/Köy
Alan

BATMAN
MERKEZ
ŞİKEFTAN
ŞİKEFTAN KAYA YERLEŞİM ALANI

Bir Kısmı Sit Alanında Kalan Ada/Parsel : 0/110, 0/111, 0/114, 0/224

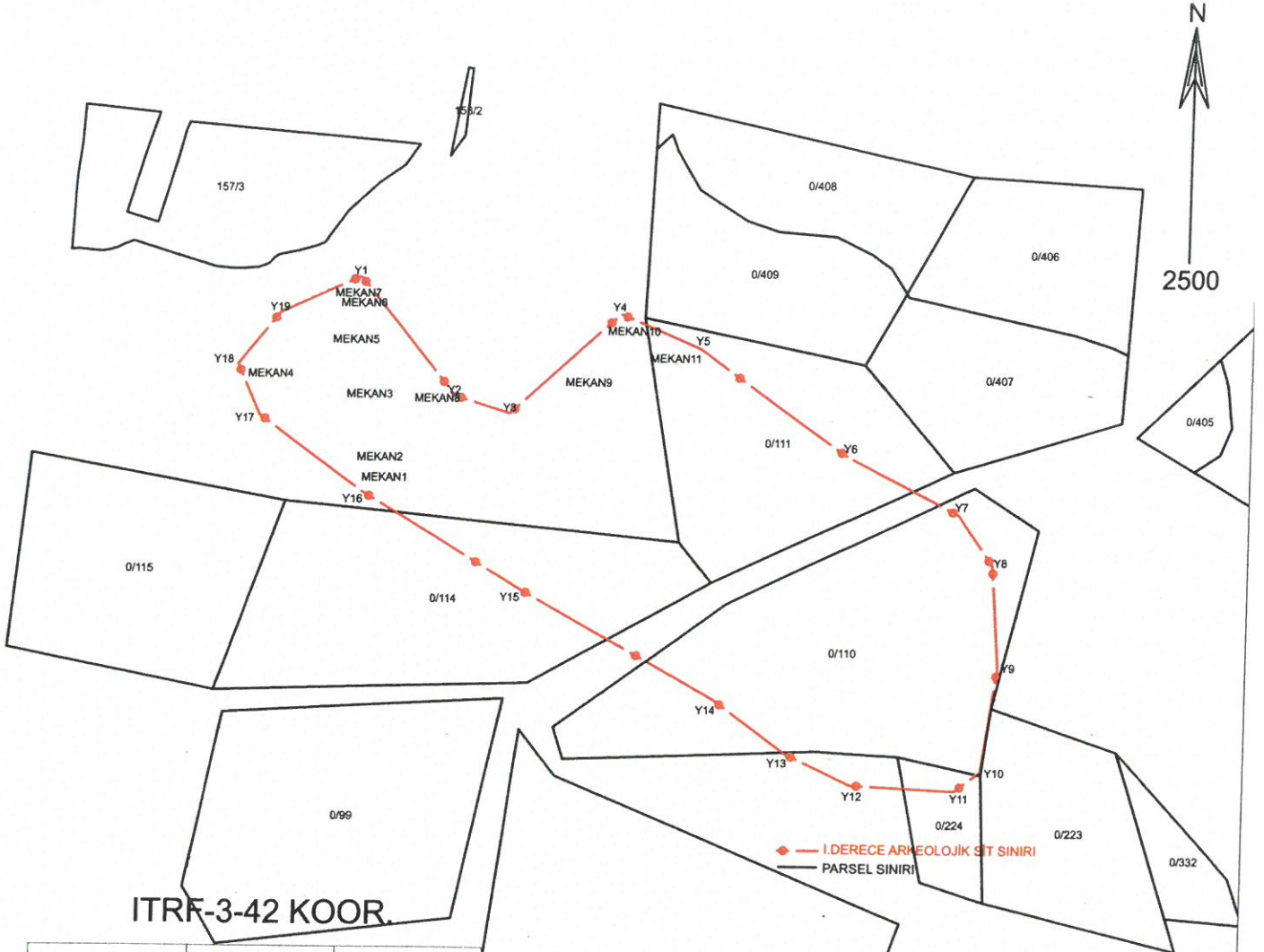

Nokta No	Y	X
MEKAN1	437914.140	4178682.410
MEKAN2	437913.180	4178687.930
MEKAN3	437908.630	4178710.590
MEKAN4	437871.690	4178717.940
MEKAN5	437903.120	4178730.680
MEKAN6	437905.820	4178744.160
MEKAN7	437903.530	4178747.700
MEKAN8	437934.050	4178709.310
MEKAN9	437990.380	4178715.550
MEKAN10	438006.620	4178734.640
MEKAN11	438022.520	4178724.730
Y1	437904.160	4178755.960
Y2	437940.434	4178712.331
Y3	437961.313	4178706.019
Y4	438001.698	4178743.007
Y5	438031.305	4178730.445
Y6	438087.267	4178691.208
Y7	438129.291	4178669.981
Y8	438142.370	4178651.327
Y9	438145.172	4178613.140
Y10	438139.583	4178575.211
Y11	438130.149	4178567.922
Y12	438091.126	4178569.851
Y13	438066.897	4178581.215
Y14	438039.667	4178600.726
Y15	437966.553	4178641.250
Y16	437906.733	4178676.413
Y17	437867.496	4178704.716
Y18	437858.919	4178723.369
Y19	437874.571	4178742.452

ASLI GİDİR
Nesnelik

T.C.
Diyarbakır Kültür Varlıklarını
Koruma Bölge Kurulunun
19.06.2023. tarih ve 999/1
Sayılı Karar Eki dir.

Mehmet
Habib KAYA

S. Akın Güneş