

**T.C.**  
**KÜLTÜR VE TURİZM BAKANLIĞI**  
**GAZİANTEP KÜLTÜR VARLIKLARINI KORUMA BÖLGE KURULU**  
**KARAR**

TOPLANTI TARİHİ VE NO: 21.07.2023-319  
KARAR TARİHİ VE NO : 21.07.2023-5394

TOPLANTI YERİ  
GAZİANTEP

Kahramanmaraş İli, Çağlayancerit İlçesi, Bozlar Mahallesi, sit dışında yer alan, mülkiyeti Kahramanmaraş Büyükşehir Belediyesine ait, 203 ada, 1 parselde bulunan türbenin 2863 sayılı Kültür ve Tabiat Varlıklarını Koruma Kanunu kapsamında korunması gerekli taşınmaz kültür varlığı olarak tescil edilmesine yönelik gerekli çalışmaların yapılarak hazırlanacak bilgi ve belgelerin iletilmesinin istenildiği Kurulumuzun 26.04.2023 tarih ve 5220 sayılı kararı, Kurul Müdürlüğünün 03.05.2023 tarih ve 3740020 sayılı yazısı, Kahramanmaraş Valiliği İl Kültür ve Turizm Müdürlüğünün 14.06.2023 tarih ve 3887991 sayılı yazısı, Kurul Müdürlüğü uzmanlarının 18.07.2023 tarih ve 2155943 sayılı raporu okundu, konunun ekleri ve işlem dosyası incelendi, yapılan görüşmeler sonucunda;

Kahramanmaraş İli, Çağlayancerit İlçesi, Bozlar Mahallesi, sit dışında yer alan, mülkiyeti Kahramanmaraş Büyükşehir Belediyesine ait, 203 ada, 1 parselde bulunan türbenin; kültürel bellek açısından değerlendirilerek 2863 sayılı Kanunun 6. Maddesi kapsamında korunması gerekli taşınmaz kültür varlığı olarak tescil edilmesine, Kültür ve Tabiat Varlıklarını Koruma Yüksek Kurulunun 05.11.1999 tarih ve 660 sayılı ilke kararı gereği yapı grubunun 1. Grup olarak belirlenmesine, kararımız eki tescil fişi ile korunma alanı sınırlarını gösteren haritanın uygun olduğuna (OLUMLU) karar verildi.

AVRUPA KONSEYİ		ENVANTERİ D.K.V.K.E.		ANIT		ENVANTER No.			
TÜRKİYE		KÜLTÜR VARLIKLARI VE MÜZELER GENEL MÜDÜRLÜĞÜ				HARİTA No.			
İLİ:	İLÇE:	MAHALLE VE KÖY:			KORUMA DER.	ANITSAL	1	2	3
KAHRAMANMARAŞ	ÇAĞLAYANCERİT	BOZLAR MAHALLESİ				ÇEVRESEL	1	2	3
SOKAK VE KAPI NO:		KADASTRO:		203 Ada, 1 Parsel					
ADI:Türbe		YAPTIRAN: -	YAPAN: -	MİMARİ ÇAĞI:	19. Yüzyıl				
		YAPIM -	KİTABE: -	VAKFIYE:					

GENEL TANIM:

Kahramanmaraş İli, Çağlayancerit İlçesi, Bozlar Mahallesi, 203 ada, 1 parselde yer alan Türbe.

KORUMA DURUMU	A	İYİ	TAŞIYICI	A	DIŞ YAPI	A	ÜST YAPI	A	İÇ YAPI	A	SÜSLEME ELEMANLARI	A	RUTUBET	A	
	B	ORTA		B		B		B		B		B		B	
	C	FENA		C		C		C		C		C		C	

VAZİYET PLANI

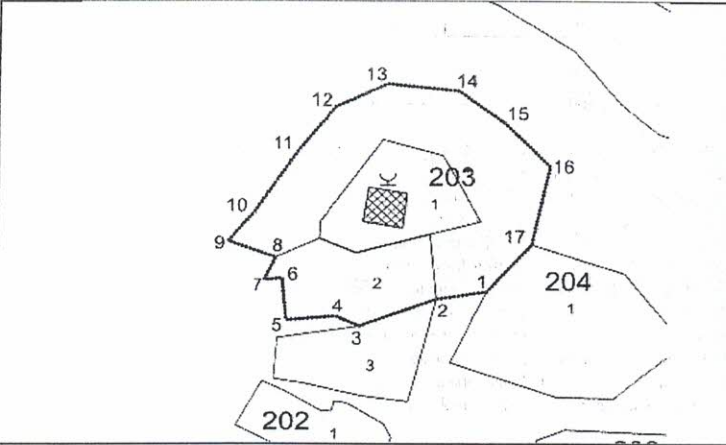

FOTOĞRAF



GÖZLEMLER

Söz konusu Türbe bir tepe üzerinde kare planlı, taş malzemeli olarak inşa edilmiştir.

BUGÜNKÜ SAHİBİ:	BAKIMINDAN SORUMLU OLAN:	TEKNİK BİLGİLER	SU	ELEKT.	ISITMA	KAN A.
-----------------	--------------------------	-----------------	----	--------	--------	--------

YAPILAN ONARIMLAR

ORJİNAL KULLANIMI	TÜRBE
-------------------	-------

AYRINTILI TANIM:

Kahramanmaraş İli, Çağlayancerit İlçesi, Bozlar Mahallesi, III. Derece Arkeolojik Sit Alanı sınırları içerisinde yer alan nülkiyeti Kahramanmaraş Büyükşehir Belediyesine ait, tapuda 203 ada, 1 parselde bulunan Türbenin 06.02.2023 tarihinde meydana gelen Kahramanmaraş merkezli depremler nedeniyle tamamen yıkılmış durumdadır. Yapıyı oluşturan malzemeler moloz yığını halinde bulunduğu parsel üzerinde yer aldığı görülmüştür.

Türbenin eski fotoğraflarında ve yerinde yapılan incelemeler neticesinde; Türbe bir tepe üzerinde kare planlı olarak inşa edilmiş olup, üzeri kubbe ile örtülmüştür. Kubbeye geçişler pandantifler ile sağlanmıştır. Yapılan incelemede kubbenin onraki dönemlerde yıkılarak betonarme malzeme sıvandığı tespit edilmiştir. Türbenin beden duvarları bütün ephelerinde beşik kemerli ve açık olarak yapılmıştır. Türbenin iç mekanına bu kemerlerden girilmektedir. Türbenin iç mekanında iki adet mezar bulunmakta olup aynı özelliklerde etrafında da mezarlar yer almaktadır. Mezarların sanduka ölümleri beş kademeli olarak yapılmıştır. Türbenin iç mekanında bulunan mezarın birisinde H. 1221 (M.1806) tarihi azıdır. Mezarların baş şahide taşları kavuklu olarak yapılmıştır. Şahide taşlarında 4-5 satır Arapça harfler ile yazıların bulunmaktadır. Ayak şahide taşları üzerinde çarkıfelek ve bitkisel motifler görülmektedir.

BUGÜNKÜ KULLANIMI	TÜRBE
-------------------	-------

ÖNERİLEN KULLANIMI	TÜRBE
--------------------	-------

HAZIRLAYANLAR	18.07.2023
---------------	------------

Ünver BOLAKIHOĞLU (Sanat Tarihçi) *SST*

Cemil Sami KOÇAK (Harita Mühendisi) *slu*

KONTROL EDEN	<i>ulu</i>
--------------	------------

KURULUŞ BAŞKANI	<i>ulu</i>
-----------------	------------

YAYIN DİZİNİ

Kadastral Harita GAZİANTEP KÜLTÜR VARLIKLARINI KORUMA BÖLGE KURULUNUN 21.07.2023 NİHVE 5394 SAYILI KARAR EKİDİR	EKLER	
	RAPOR	X
	FOTOĞRAF	X
	RÖLÖVE	
	PROJESİ	
	HARİTA	
KROKİ	X	
KİTABE		
VAKFIYE		

REVİZYON

*ulu*

*ulu*

*ulu*

*ulu*

*ulu*

*ulu*

*ulu*

*ulu*

*ulu*

*ulu*

*ulu*

*ulu*

*ulu*

*ulu*

*ulu*

İL	KAHRAMANMARAŞ	BOZLAR MAHALLESİ TÜRBE KORUNMA ALANI HARİTASI	PAFTA NO	-
İLÇE	ÇAĞLAYANCERİT		ADA NO	203
MAHALLE	BOZLAR		PARSEL NO	1, 2

1/800

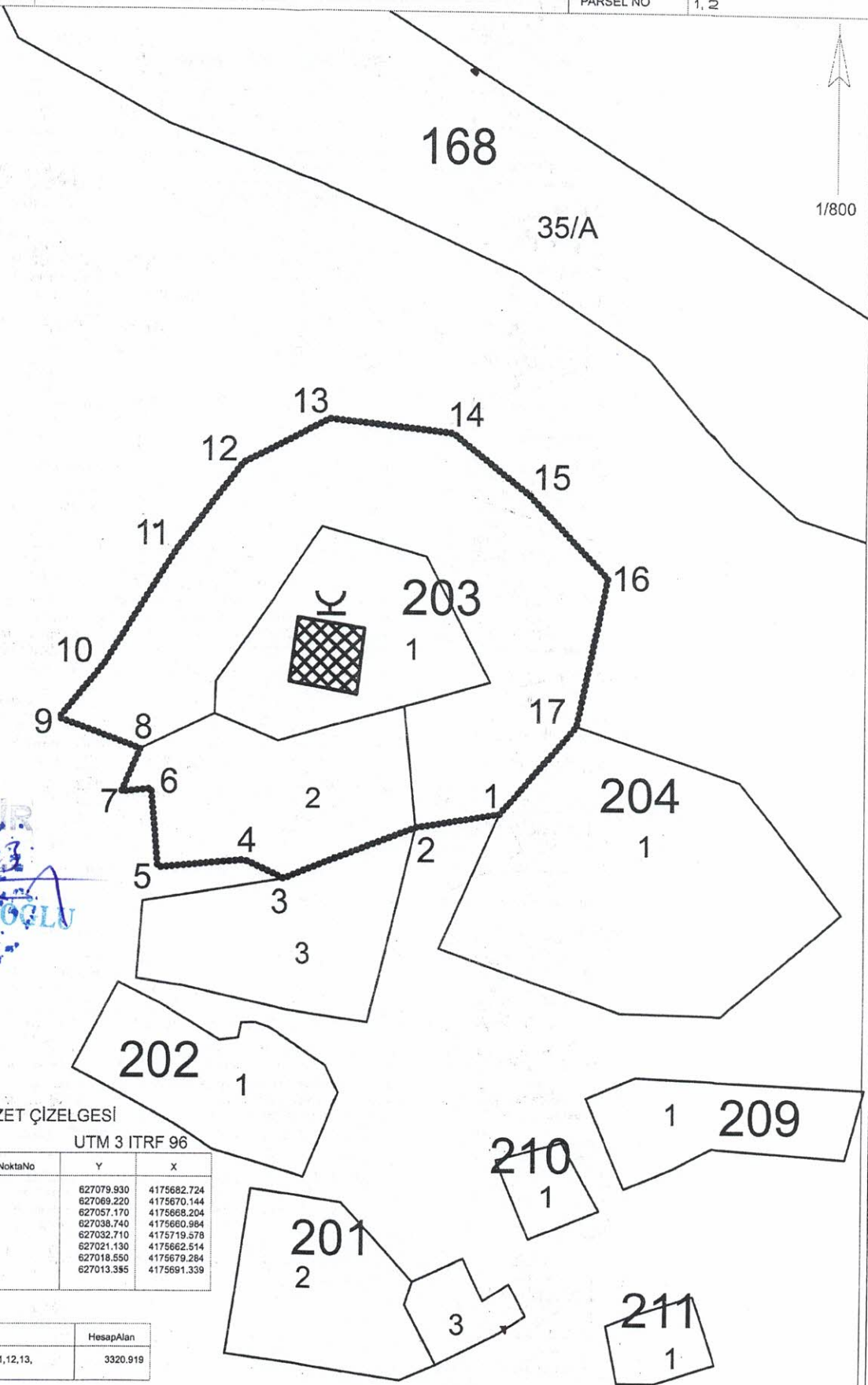

KOORDİNAT ÖZET ÇİZELGESİ

UTM 3 ITRF 96

UTM 3 ITRF 96

NoktaNo	Y	X	NoktaNo	Y	X
16	627084.271	4175703.555	17	627079.930	4175662.724
15	627073.324	4175715.295	1	627069.220	4175670.144
14	627062.219	4175723.862	2	627057.170	4175668.204
13	627045.085	4175725.766	3	627038.740	4175660.984
4	627033.150	4175663.574	12	627032.710	4175719.578
11	627023.508	4175707.363	5	627021.130	4175662.514
6	627020.140	4175673.674	8	627018.550	4175679.284
7	627015.880	4175673.204	10	627013.385	4175691.339
9	627007.009	4175683.585			

ALAN ÖZET ÇİZELGESİ

Ada	Parsel	Noktalar	HesapAlan
KORUNMA_ALANI		1,2,3,4,5,6,7,8,9,10,11,12,13,14,15,16,17	3320.919

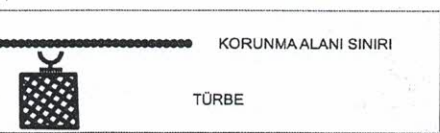

HAZIRLAYANLAR

*Cemil Salih KOÇAK*  
Cemil Salih KOÇAK  
Harita Mühendisi

*Uyver SOLAKLIOĞLU*  
Uyver SOLAKLIOĞLU  
Sanat Tarihçi

GAZİANTEP KÜLTÜR VARLIKLARINI KORUMA BÖLGE KURULUNUN KARAR EKİDİR  
21.07.2023 T. RHVve 5394 SAYILI