

T.C.
KÜLTÜR VE TURİZM BAKANLIĞI
GAZİANTEP KÜLTÜR VARLIKLARINI
KORUMA BÖLGE KURULU

46.05.1000.34

KARAR

TOPLANTI TARİHİ VE NO : 21.07.2023 - 319
KARAR TARİHİ VE NO : 21.07.2023 - 5399

TOPLANTI YERİ
GAZİANTEP

Kahramanmaraş ili, Pazarcık ilçesi, Çöçelli Mahallesi, I. Derece Arkeolojik Sit olan, özel mülkiyete ait, 301 ada, 2 parselde yer alan taşınmazdaki sit kararı ve sınırlarının irdelenmesine yönelik parsel maliki adına verilen Bayram Güfahcan TEVKE'nin 20.03.2023 tarih ve 1953882 sayılı dilekçesi, Kurul Müdürlüğü uzmanlarının 29.03.2023 tarih ve 1972988 sayılı raporu, Kurulumuzun 30.07.2019 tarih ve 3361 sayılı kararı, 26.04.2023 tarih ve 5214 sayılı kararı ile 25.05.2023 tarih ve 5267 sayılı kararı okundu, konunun ekleri ve işlem dosyası incelendi, yerinde yapılan incelemeler ve görüşmeler sonucunda;

Kahramanmaraş ili, Pazarcık ilçesi, Çöçelli Mahallesi, özel mülkiyete ait, 301 ada, 2 parselde yer alan, Kurulumuzun 30.07.2019 tarih ve 3361 sayılı kararı ile I. Derece Arkeolojik Sit ilan edilen taşınmazın sit sınırlarının irdelenmesine ilişkin yapılan değerlendirmede; Kültür Varlıklarını Koruma Yüksek Kurulunun 05.11.1999 tarih ve 658 sayılı ilke kararı doğrultusunda I.derece arkeolojik sit sınırlarının kararımız eki haritada belirtildiği şekliyle düzenlenmesine, kararımız eki sit fişi ve sit haritasının uygun olduğuna (OLUMLU), alanda Geçiş Dönemi Koruma Koşulları ve Kullanma Esasları olarak Kültür Varlıklarını Koruma Yüksek Kurulunun 05.11.1999 tarih ve 658 sayılı ilke kararının I. derece arkeolojik sitlere ilişkin hükümlerinin geçerli olduğuna karar verildi.

AVRUPA KONSEYİ	DOĞAL VE KÜLTÜREL VARLIKLARI KORUMA ENVANTERİ D.K.V.K.E.		SİT	ENVANTER No.
TÜRKİYE	KÜLTÜR VARLIKLARI VE MÜZELER GENEL MÜDÜRLÜĞÜ			HARİTA No.
İLİ: K.MARAŞ	İLÇE: PAZARCIK	MAH.-KÖY-MEVKİİ: ÇÖÇELLİ	PARSEL: 301 Ada 2 Parsel	
ADI: Çöçelli Kaya Mezarı ve Sarnıcı				
GENEL TANIM: Çöçelli Mahallesi batı ucunda, Bağlama Höyüğün yaklaşık 200 m doğusunda, doğal kalker kayalık tepe üzerinde iki adet Roma dönemi kaya mezarı ve sarnıçtan ibarettir. Bu öğelerin içinin moloz atık ve su ile dolu olduğu, bir kaya mezarı girişinde incir ağacı ve moloz dolgu bulunduğu görülmüştür.				
ŞİMDİKİ TEHLİKELER: İnşai faaliyetler				
ŞİMDİKİ DURUM: Kalker kayalık alanda, içi moloz ve yağmur suyu ile dolu,				
SİT POTANSİYELİ: Arkeolojik			KORUMA DERECESİ: I.	
ŞİMDİKİ KORUMA: Yok			HAZIRLAYANLAR	
ÖNERİLEN KORUMA: Acil kurtarma kazılarının yapılması, su altında kalan kültür varlıklarına yönelik koruma uygulama tedbirlerinin ivedilikle uygulanması			Ahmet BEYAZLAR Arkeolog Hülya KAYAÖZ Müze Arşt.	
YAYIN DİZİSİ: Bilinmiyor. İnternet ortamında yapılan taramada bilgi ve belgeye ulaşılamamıştır.			KONTROL EDEN: 21/07/2023 Kıvanç ÖZBEY Kurul Md.V.	
GÖZLEMLER: Narlı Ovasının güney ucundaki iki kaya mezarı ve sarnıcın yakın bitişikteki Bağlama Höyük yerleşiminin bir uzantısı olarak çevresine göre yüksek tepe üzerine döneminde yerleşen ancak geçen süreçte yerleşimi yıkılıp yok olan bir aileye ait kaya mezarı olacağı değerlendirilmektedir.			KURUL ONAYI: [Signature]	
			REVİZYON:	

HARİTA VE FOTOĞRAFLAR

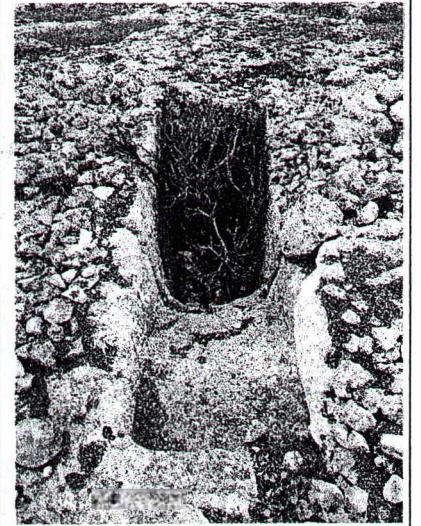
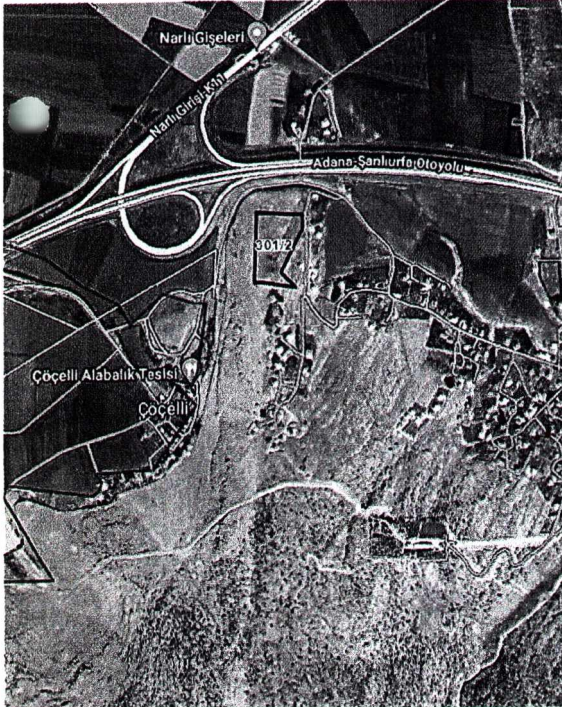

Unver SOLAKLIOĞLU
M.K.V.

ANTEP KÜLTÜR VARLIKLARI
GENEL MÜDÜRLÜĞÜ

ASLI GİBİDİR
24.7.2023

21.07.2023 5399
KARAR EKİDİR

