

T.C.  
KÜLTÜR VE TURİZM BAKANLIĞI  
DİYARBAKIR KÜLTÜR VARLIKLARINI  
KORUMA BÖLGE KURULU  
KARAR

**Toplantı Tarihi ve No** :26.07.2023-395  
**Karar Tarihi ve No** :26.07.2023-10055  
**Dosya No** :72.00.51

**Toplantı Yeri**  
**DİYARBAKIR**

Batman ili, Merkez ilçesi, Yeşilöz köyü sınırları dahilinde bulunan, bir kısmı köy boşluğunda bir kısmı da Maliye Hazinesine ait tarla ve ham toprak vasıflı, tapunun 107 ada 36 no.lu parselinde yer alan I. (Birinci) Derece Arkeolojik sit olarak tescilli “Kanigülan Yerleşiminin” kadastral bilgileri ile sit sınırlarının güncellenmesine ilişkin; Diyarbakır Kültür Varlıklarını Koruma Bölge Kurulu’nun 09.06.2020 gün ve 7603 sayılı tescil kararı, Diyarbakır Kültür Varlıklarını Koruma Bölge Kurulu Müdürlüğü uzmanınca hazırlanan ve Müdürlük arşivine 21.06.2023 tarih ve 2118979 sayı ile kayıtlı dosya inceleme raporu okundu. Ekleri ve konuya ilişkin bilgi, belgeler incelendi. Yapılan görüşmeler sonunda;

Batman ili, Merkez ilçesi, Yeşilöz köyü sınırları dahilinde bulunan, bir kısmı köy boşluğunda bir kısmı da Maliye Hazinesine ait tarla ve ham toprak vasıflı, 107 ada 36 no.lu parselinde yer alan, I. (Birinci) Derece Arkeolojik sit olarak tescilli Kanigülan Yerleşiminin güncellenen sit sınırlarının ekli haritada gösterildiği şekli ile belirlenmesine ve güncellenen tescil fişinin uygun olduğuna,

13.03.2012 tarih ve 28232 Resmi Gazetede yayımlanarak yürürlüğe giren “Korunması Gerekli Taşınmaz Kültür Varlıklarının ve Sitlerin Tespit ve Tescili Hakkında Yönetmelik” gereği ilgili Tapu Müdürlüğüne, Batman ili, Merkez ilçesi, Yeşilöz köyü sınırları dahilinde bulunan, Maliye Hazinesine ait, tarla ve ham toprak vasıflı, 107 ada 36 no.lu parselin ilgili tapu müdürlüğüne, tapu kütüğü beyanlar hanesine 25.06.2020 tarih ve 9550 yevmiye no ile bırakılan “1. Derece korunması gerekli taşınmaz kültür varlığıdır” şerhi ile 14.07.2020 tarih ve 11152 yevmiye no ile bırakılan “1.Derece Arkeolojik Sit Alanıdır” şerhin “Bir Kısım I. (Birinci) Derece Arkeolojik Sit Alanıdır” şeklinde düzeltilmesine ve işlem sonucuna ilişkin hazırlanacak bilgi, belgelerin Koruma Bölge Kurulu Müdürlüğü’ne iletilmesine,

Diyarbakır Kültür Varlıklarını Koruma Bölge Kurulu’nun 09.06.2020 gün ve 7603 sayılı kararıyla I. (Birinci) Derece Arkeolojik Sit olarak tescil edilen Kanigülan Yerleşimi sit sınırları içinde kalan ve ilgili tapu müdürlüğüne tapu kütüğünün beyanlar hanesine 26.06.2020 tarih ve 901 no.lu yevmiye ile “Bir Kısım I.(Birinci) Derece Arkeolojik Sit Alanıdır.” Şerhi bırakılan; Batman ili, Beşiri ilçesi, Doğankavak köyü, 119 ada, 3 no.lu parselin sit sınırları içinde kalan kısmınının 2863 sayılı Kanunun 6. Maddesi ile Korunması Gerekli Taşınmaz Kültür Varlıklarının ve Sitlerin Tespit ve Tescili Hakkında Yönetmelik’in 4. Maddesinde belirtilen “Korunması Gerekli Taşınmaz Kültür Varlığı” niteliklerini taşımadığı anlaşıldığından ilgili tapu Müdürlüğüne, Batman ili, Beşiri ilçesi, Doğankavak köyü, tapunun 119 ada, 3 no.lu parseline; Bir Kısım I.(Birinci) Derece Arkeolojik Sit Alanıdır. Şeklinde bırakılan şerhin kaldırılmasına

Kanigülan Yerleşimi ait sit sınırlarının bir bölümünün tapulama harici alanda kaldığı ve tapulama harici alanda kültür varlığı şerhi yapılamadığından, 13.03.2012 tarih ve 28232 Resmi Gazetede yayımlanarak yürürlüğe giren “Korunması Gerekli Taşınmaz Kültür Varlıklarının ve Sitlerin Tespit ve Tescili Hakkında Yönetmeliğinin” Tescil İşlemlerine ilişkin 8. Maddesinin (d ve e) bentleri gereğince, bu alanda yapılacak yeni bir sınırlandırma ve parsel ihdasında Koruma Bölge Kurulundan izin alınması gerektiğine;

Kanigülan Yerleşimi’nin bulunduğu alanın, koruma esasları ve kullanma şartlarının, 2863 sayılı Kanunun 17. Maddesi gereğince Kültür ve Tabiat Varlıklarını Koruma Yüksek Kurulu’nun Arkeolojik sitler koruma ve kullanma koşulları başlıklı 05.11.1999 gün ve 658 sayılı ilke kararının I. Maddesinde belirtilen hususlar çerçevesinde belirlenmesine,

Kaçak kazıların önlenmesini sağlayıcı tedbirlerin ilgili birimlerce alınmasına, karar verildi.



AVRUPA KONSEYİ <b>TÜRKİYE</b>	DOĞAL VE KÜLTÜREL VARLIKLARI KORUMA ENVANTERİ KÜLTÜR VARLIKLARI VE MÜZELER GENEL MÜDÜRLÜĞÜ	D.K.V.K.E. <b>SİT</b>	ENVANTER NO	
İLİ : BATMAN	İLÇESİ : MERKEZ	MAHALLE - KÖY : YEŞİLÖZ	HARİTA NO	
ADI : <b>KANIGÜLAN YERLEŞİMİ</b>			PAFTA :	ADA : 107
				PARSEL : 36
<b>GENEL TANIM:</b> Kanigülan Yerleşimi; Batman İli, Merkez ilçesi, Yeşilöz köyü sınırları dahilinde kalan, Maliye Hazinesine ait, tarla ve ham toprak vasıflı, 107 ada 36 no.lu parselinde kalmaktadır. Bahse konu alan; Beşiri İlçe Merkezinin yaklaşık 10.5km. kuzeybatısında, Beşiri İlçesi, Yeşilöz Köyünün yaklaşık 1.5 km. kuzeyinde, Doğankavak Köyünün ise yaklaşık 2.6km. Kuzeybatısında bulunan yaklaşık 900 metrelik bir rakıma sahip, doğal oluşumlu, çevreye hakim bir konumdaki tepeliğin kuzey uç kısmında yer almaktadır. Yerleşim alanının doğu ve batı uç noktalarında daire formunda tasarlanmış iki adet kule (gözetleme) temel kalıntısı bulunmaktadır. Bu iki yapı arasında kalan yerlerde, düz kesme taşlardan örüldüğü tespit edilen mimari temel izlerine/kalıntılarına rastlanılmıştır. Yine alanda ikisi ağız kısmına kadar kapanmış biri iç kısmı taş ile dolmuş üç adet Sarnıç tespit edilmiştir.				
<b>ŞİMDİKİ TEHLİKELER :</b> kaçak kazılar				
<b>ŞİMDİKİ DURUM :</b> Kanigülan Yerleşimi; yoğun tahribatlara maruz kalsa da özgünlüğünü korumuş mimari yapı kalıntıları mevcuttur				
<b>SİT POTANSİYELİ :</b> I.Derece Arkeolojik Sit Alanı.				
<b>ŞİMDİKİ KORUMA :</b> Koruma Bölge Kurulu'nun 09.06.2020 gün ve 7603 sayılı tescil kararı ile I. (Birinci) Derece Arkeolojik sit olarak tescilli				
<b>ÖNERİLEN KORUMA :</b> I. (Birinci) Derece Arkeolojik sit olarak tescilli alanda kaçak kazıların önüne geçilebilmesi için gerekli tedbirlerin alınması.				
<b>YAYIN DİZİSİ :</b>				
<b>GÖZLEMLER :</b> Mimari yapı elemanı olarak daha çok Kesme taş blokların kullanılmıştır. Kesme taş bloklar genelde yapıların merkezinde yer alan yapılarda daha fazla kullanılmıştır. Bu da bu yapıların yönetim merkezi olma ihtimalini göstermektedir. Dış taraflarda kalan yapılarda daha çok özensiz taşlardan örülmüş yapı kalıntıları yoğunluktadır. Hemen bu yapıların güneyinde çok sayıda sarnıç ve kuyu izlerine rastlanılmıştır.				
			<b>KORUMA DERECESİ I.Derece Arkeoloji Sit</b>	
			<b>HAZIRLAYANLAR</b>	
			Hüseyin GÜLER(Arkeolog)	
			Yılmaz ERGİ (Arkeolog)	
			<b>Kontrol Eden:</b> Mehmet KARAAŞKAN Bölge Kurulu Müdürü 07.07.2023	
			<b>KORUMA KURULU KARARLARI</b> 09.06.2020 gün ve 7603 sayılı Karar	
			<b>KORUMA KURULU ONAYI</b>	

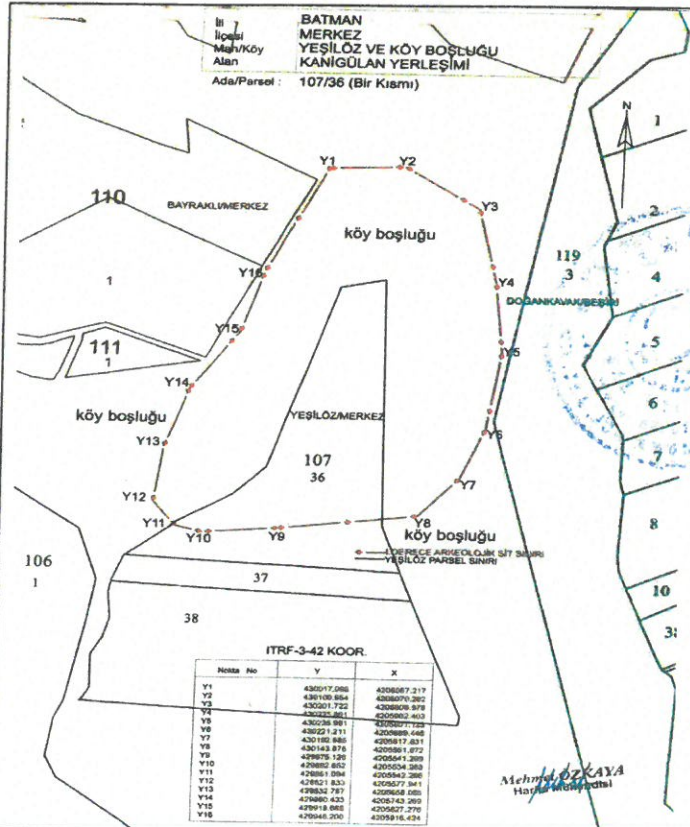

İlhan Çakır



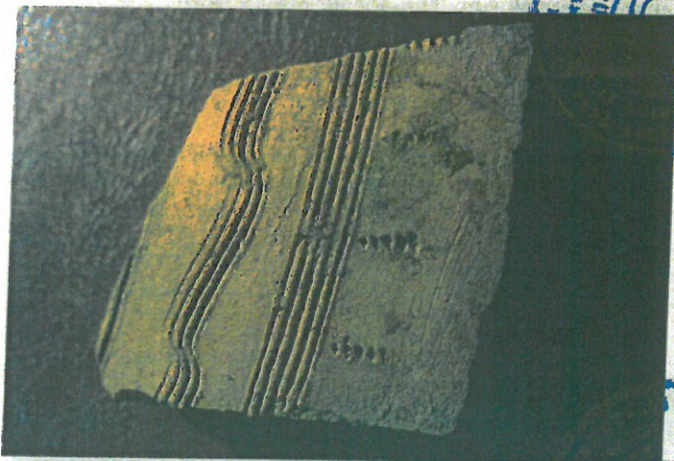



İli  
İlçesi  
Mah/Köy  
Alan

BATMAN  
MERKEZ  
YEŞİLÖZ VE KÖY BOŞLUĞU  
KANICÜLAN YERLEŞİMİ

Ada/Parsel : 107/36 (Bir Kısmı)

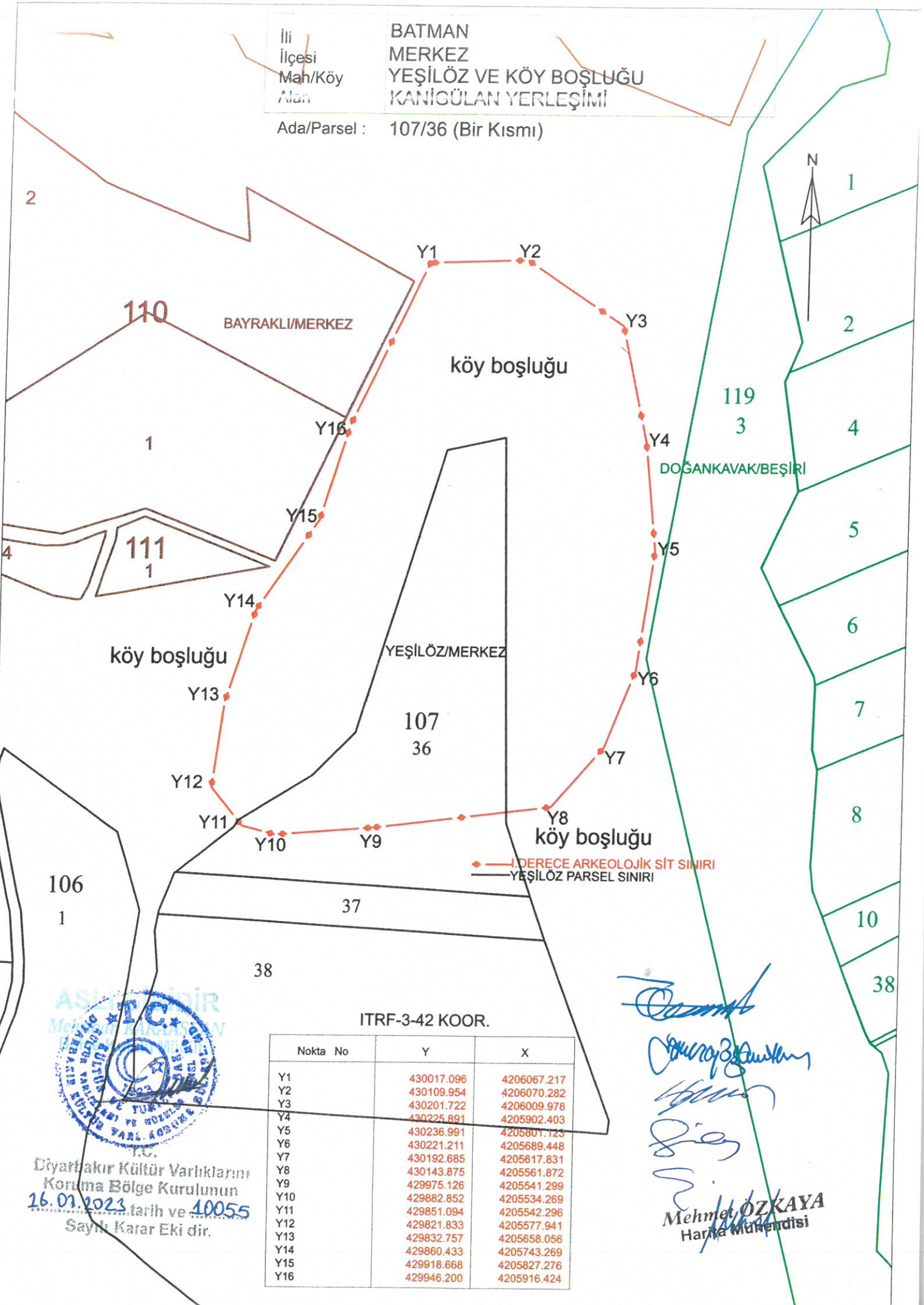

köy boşluğu

köy boşluğu

köy boşluğu

— 1. DERECE ARKEOLOJİK SİT SINIRI  
— YEŞİLÖZ PARSEL SINIRI

ITRF-3-42 KOOR.

Nokta No	Y	X
Y1	430017.096	4206067.217
Y2	430109.954	4206070.282
Y3	430201.722	4206009.978
Y4	430225.891	4205902.403
Y5	430236.991	4205801.123
Y6	430221.211	4205689.448
Y7	430192.685	4205617.831
Y8	430143.875	4205561.872
Y9	429975.126	4205541.299
Y10	429882.852	4205534.269
Y11	429851.094	4205542.296
Y12	429821.833	4205577.941
Y13	429832.757	4205658.056
Y14	429860.433	4205743.269
Y15	429918.668	4205827.276
Y16	429946.200	4205916.424



Diyarbakır Kültür Varlıklarını  
Koruma Bölge Kurulunun  
26.07.2023 tarih ve 10055  
Sayılı Karar Eki dir.

*[Handwritten signatures]*  
Mehmet ÖZKAYA  
Harita Mühendisi