

T.C.
KÜLTÜR VE TURİZM BAKANLIĞI
İZMİR 2 NUMARALI KÜLTÜR VARLIKLARINI
KORUMA BÖLGE KURULU
KARAR

TOPLANTI TARİHİ VE NO : 25.07.2023-678

45.09/59

KARAR TARİHİ VE NO : 25.07.2023-18433

Toplantı Yeri
İZMİR

Manisa ili, Sarıgöl ilçesi, Emcelli mahallesi, Kafırdamı Mevkiinde bulunan, tapunun 152 ada 1 numaralı parselinde şahıs mülkiyetine kayıtlı olan taşınmazda Manisa Müze Müdürlüğü uzmanlarınca 2863 sayılı Kanun kapsamında yapılan çalışmalarda tespit edilen alanın tesciline yönelik Kurulumuzun 25.04.2023 tarihli ve 17981 sayılı kararı doğrultusunda Kurul Müdürlüğü'nün 15.05.2023 tarihli ve 3780597 sayılı yazısı ile iletilmesi istenilen Kurum görüşleri ve konuya ilişkin olarak Kurul Müdürlüğü uzmanlarınca hazırlanan 19.07.2023 tarih ve 2159116 sayılı ile Müdürlük evrak kaydına giren rapor okundu, işlem dosyası incelendi. Yapılan görüşmeler sonucunda;

Manisa ili, Sarıgöl ilçesi, Emcelli mahallesi, Kafırdamı Mevkiinde bulunan, tapunun 152 ada 1 numaralı parselinde şahıs mülkiyetine kayıtlı olan taşınmazda Manisa Müze Müdürlüğü uzmanlarınca tespit edilen ve Kurulumuzun 25.04.2023 tarihli ve 17981 sayılı kararı ile tesciline yönelik işlemler başlatılan alanın, kararımız eki 1/5000 ölçekli kadastral haritada gösterildiği şekilde 3. (üçüncü) Derece Arkeolojik Sit olarak tesciline, kararımız eki sit tescil fişinin düzenlendiği şekliyle uygun olduğuna, karar verildi.

MANİSA İLİ, SARIĞÖL İLÇESİ, EMCELLİ MAHALLESİ
(KAFIRDAMI MEVKİ ARKEOLOJİK ALAN, ÖLÇEK:1/5000)



4230000

388000

388500

3.DER.ARK.SİT KOORDİNE ÖZET ÇİZELGESİ(ITRF96 30-3)

Nokta No	Y	X
N1	388418.083	4230406.593
N2	388418.083	4230427.173
N3	388440.833	4230427.173
N4	388440.833	4230406.593



:3.(ÜÇÜNCÜ) DERECE ARKEOLOJİK SİT SINIRI

NOT: GÜNCEL KADASTRAL DURUM İÇİN İLGİLİ KADASTRO MÜDÜRLÜĞÜ/ BİRİMİNE BAŞVURULMASI GEREKMEKTEDİR.

UTM 30 DİLİMİNDE ITRF96 3 DERECELİK SİSTEMDE HAZIRLANMIŞTIR.

KÜLTÜR VE TURİZM BAKANLIĞI
İZMİR 2 NUMARALI KÜLTÜR VARLIKLARINI
KORUMA BÖLGE KURULU MÜDÜRLÜĞÜ

İZMİR 2 NUMARALI KÜLTÜR VARLIKLARINI
KORUMA BÖLGE KURULUNUN

25.07.2023 GÜN VE 18933 SAYILI KARARI EKİDİR

AVRUPA KONSEYİ	DOĞAL VE KÜLTÜREL VARLIKLARI KORUMA ENVANTERİ	D.K.V.K.E.	SİT	ENVANTER NO	45.09/59	
TÜRKİYE	KÜLTÜR VARLIKLARI VE MÜZELER GENEL MÜDÜRLÜĞÜ			HARİTA NO		
İLİ : MANİSA	İLÇESİ : SARIGÖL	MAHALLE - KÖY VEYA MEVKİİ :	EMCELLİ MAHALLESİ, KAFIRDAMI MEVKİİ	KADASTRO PAFTA :	A D A	PARSEL
ADI : Arkeolojik Alan				-	152	1
<p>GENEL TANIM : Bağ olarak kullanım gören alanda toprak altından pişmiş toprak bir küp çıktığı başvurusu üzerinde Manisa Müzesi uzmanlarınca yerinde yapılan incelemede alan yüzeyinde eser miktarda amorf keramik parçaları gözlemlendiği, bahse konu küpün Y:651205-X:4229548 koordinatında yer aldığı, küpün yaklaşık 30 cm. derinlikte olduğu, küpün parselde süregelen tarımsal faaliyetler esnasında zarar görmemesi ve herhangi bir kaçak kazı-kaçakçılık olayına konu olmaması için etrafının yaklaşık 2 x 2 m. ebatlarında 2 m. derinlikte bir alan açılarak ortaya çıkarıldığı, küp ebatlarının yaklaşık 1,20 m. x 0,70 m. olduğu ve pithos mezar olarak kullanım gördüğü, küpün içerisinde az miktarda kemik parçası olması bu düşünceyi doğruladığı, pithosun doğu-batı yönünde yatay vaziyette, yüzeyinin parçalı halde keramiklerle kaplı olduğu ve ağız kısmına yaklaşık 1 x 0,60 m. ebatında yerel kayrak taşı ile kapatıldığı, yüzeyinin kaplı olduğu keramik parçalarının yer yer iki kat halinde yer yer tek kat halinde olduğu, bu parçalar alındığında pithosun orijinal şeklinin ortaya çıktığı, pithosta derin çatlaklar görüldüğü, tek parça olarak alınması mümkün olmadığı için bu çatlak kısımlardan ayrılarak parçalar halinde St. Jean Kilisesi Örenyerine taşınarak koruma altına alındığı Kurul Müdürlüğüne bildirilmiştir.</p>						
<p>ŞİMDİKİ TEHLİKELER: Kaçak kazı ve tarımsal faaliyetler.</p>						
<p>ŞİMDİKİ DURUM: -</p>						
<p>SİT POTANSİYELİ: 3. (üçüncü) Derece Arkeolojik</p>			<p>KORUMA DERECEŚİ 3. (üçüncü) Derece Arkeolojik Sit</p>			
<p>ŞİMDİKİ KORUMA : Yok</p>			<p>HAZIRLAYANLAR Elif BAŞCI Arkeolog (Yıllık izinli) Tolga KOPARAL Arkeolog İMZA Yeliz CAN Harita Mühendisi İMZA 25.07.2023</p>			
<p>ÖNERİLEN KORUMA: 3. (üçüncü) Derece Arkeolojik</p>			<p>KONTROL EDEN Deniz DURDU Müdür İMZA</p>			
<p>YAYIN DİZİSİ :-</p>			<p>KORUMA KURULU KARARLARI</p>			
<p>GÖZLEMLER : (Sit fişi İzmir 2 Numaralı Kültür Varlıklarını Koruma Bölge Kurulu'nun 25.04.2023 tarihli ve 17981 sayılı kararı gereği hazırlanmıştır.)</p>			<p>REVİZYON</p>			
<p>KORUMA KURULU ONAYI</p>						

HARİTALAR, FOTOĞRAFLAR :

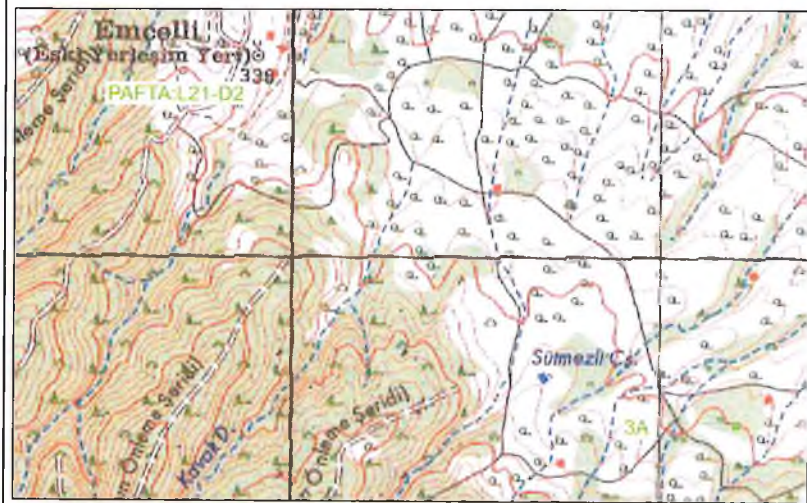



Fotoğraf 5



T.C.

KÜLTÜR VE TURİZM BAKANLIĞI
İzmir 2 Numaralı Kültür Varlıklarını
Koruma Bölge Kurulu
Müdürlüğü

İZMİR 2 NUMARALI
KÜLTÜR VARLIKLARINI
KORUMA BÖLGE KURULUNUN
25.07.2023 GÜN VE 18433
SAYILI KARARI EKİDİR