



T.C.

**KÜLTÜR VE TURİZM BAKANLIĞI**  
**İZMİR 2 NUMARALI KÜLTÜR VARLIKLARINI**  
**KORUMA BÖLGE KURULU**  
**KARAR**

TOPLANTI TARİHİ VE NO : 24.07.2023-677

**45.06/292**

KARAR TARİHİ VE NO : 24.07.2023-18382

Toplantı Yeri  
KULA

Manisa ili, Kula ilçesi, Şehitlioğlu Mahallesinde İzmir 2 Numaralı Kültür ve Tabiat Varlıklarını Koruma Kurulunun 15.10.2003 tarihli ve 12081 sayılı kararı ile 1.(birinci) Derece ve 3.(üçüncü) Derece Arkeolojik sit ve ayrıca taşınmaz kültür varlığı olarak tescillenen hazine ve belediye mülkiyetinde kayıtlı alan ve çevresinde Kurul Müdürlüğü Uzmanlarınca sit genişlemesi talep edilen sahalanın yerinde incelenmesine ilişkin İzmir 2 Numaralı Kültür Varlıklarını Koruma Bölge Kurulunun 29.05.2023 tarihli ve 18146 sayılı kararı, İzmir 2 Numaralı Kültür Varlıklarını Koruma Bölge Kurulunun 15.05.2023 tarihli ve 3783955 sayılı yazısı ve eki kurum görüşü haritası, 2863 sayılı Kanunun 7. Maddesi gereği iletilen kurum görüşleri; Kurul Müdürlüğü uzmanlarınca hazırlanan 24.07.2023 tarihli ve 2165427 sayı ile kayıtlı rapor okundu, ekleri incelendi, yapılan görüşmeler sonunda;

Manisa ili, Kula ilçesi, Şehitlioğlu Mahallesinde bulunan alanın kararımız eki 1/2000 ölçekli kadastral pafta üzerinde işaretlendiği şekli ve "Emir Kaplıcaları - Thermai Thessos" adı ile 1. (birinci) Derece Arkeolojik ve 3. (üçüncü) Derece Arkeolojik sit olarak tescil edilmesine, ekli tescil fişinin uygun olduğuna, alana ilişkin bundan sonraki iş ve işlemlerde kararımız eki kadastral paftanın geçerli olduğuna karar verildi.

MANİSA, KULA, ŞEHİTLİOĞLU MAHALLESİ

ÖLÇEK: 1/2000

EMİR KAPLICALARI(THERMAI THESSOS) ARKEOLOJİK BULUNTU SAHASI

ITRF 30-3' KOORDİNATLARIDIR.

: 1.(BİRİNCİ) DERECE ARKEOLOJİK SİT SINIRI

: 3.(ÜÇÜNCÜ) DERECE ARKEOLOJİK SİT SINIRI

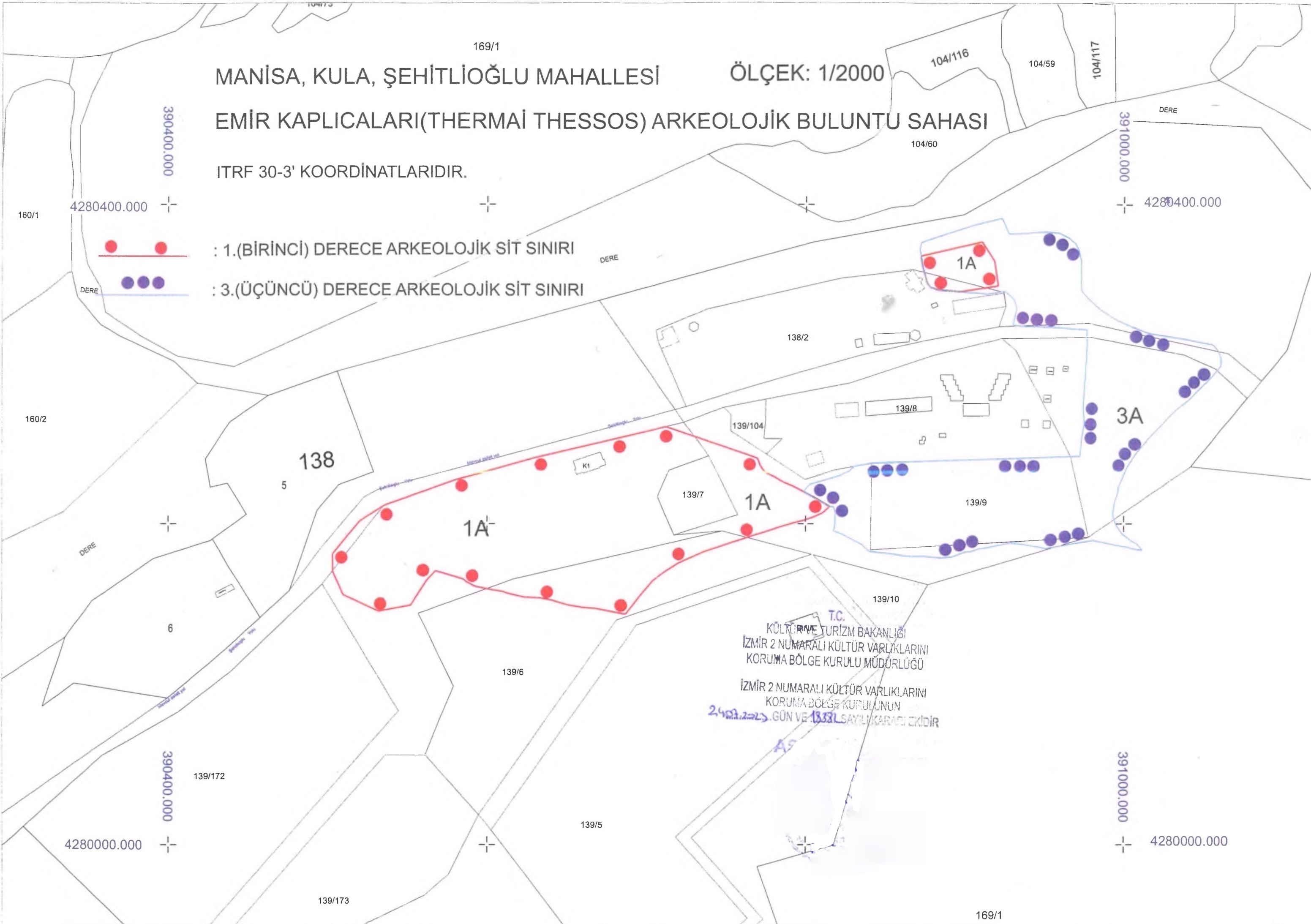

AVRUPA KONSEYİ	KÜLTÜREL VARLIKLARI KORUMA ENVANTERİ	K.V.K.E.	S İ T	ENVANTER NO	4 5 . 0 6 / 2 9 2	
T Ü R K İ Y E	KÜLTÜR VARLIKLARI VE MÜZELER GENEL MÜDÜRLÜĞÜ			HARİTA NO		
İLİ : Manisa	İLÇESİ : KULA	MAHALLE - KÖY VEYA MEVKİİ: ŞEHİTLİOĞLU MAH.	KADASTRO PAFTA :	ADA	PARSEL	
ADI : "Emir Kaplıcaları - Thermai Thessos arkeolojik buluntu sahası"						
GENEL TANIM : Manisa ili, Kula ilçesinin kuş uçuşu yaklaşık 15,2 km kuzey doğusunda şehitlioğlu mahalle yerleşiminin ise yaklaşık 1 km batısında gediz nehri güneyinde bir yamaç üzerinde konumlanmıştır.						
ŞİMDİKİ TEHLİKELER :	Kaçak Kazılar					
ŞİMDİKİ DURUM	Kaplıca ve orman sahası					
ŞİT POTANSİYELİ	I (birinci) Derece Arkeolojik sit – 3. (üçüncü) derece Arkeolojik Sit		KORUMA DERECESİ 1-3. derece Arkeolojik			
ŞİMDİKİ KORUMA	Yok.		HAZIRLAYANLAR 25.07.2023 Tolga KOPARAL Arkeolog İMZA			
ÖNERİLEN KORUMA :	İlgili yerel yönetim ve güvenlik birimince alanın sık sık kontrolünün yapılması ve yerel halkın konuya ilişkin bilgilendirilmesi korumaya ilişkin ivedilikle alınması gereken önlemlerdir.		Mehmet Selman ARI Kül. Tur. Uzm. Şehir Plancısı İMZA			
YAYIN DİZİSİ	Güner BORAN ve diğerleri, "Yanık Ülke (Kula) Ayak İzleri, Peri Bacaları ve Evleriyle Bir Jeopark", Geçmişten Geleceğe Yanık Ülke Kula Sempozyumu-Bildiriler, Kula, 2006, s.511.Eski bir terapi ve tedavi) MALAY Hasan, "Katakekaumene'de Yerleşimler, Yerel Dinler ve Tapım Merkezleri", Geçmişten Geleceğe Yanık Ülke Kula Sempozyumu-Bildiriler, Kula, 2006, s.1- 32		KONTROL EDEN Deniz DURDU Müdür İMZA			
GÖZLEMLER :	ilk olarak İzmir 2 Numaralı Kültür ve Tabiat Varlıklarını Koruma Kurulunun 15.10.2003 tarihli ve 12081 sayılı kararı ile 1.(birinci) Derece ve 3.(üçüncü) Derece Arkeolojik sit ve ayrıca taşınmaz kültür varlığı olarak tescillenen alan günümüzde kaplıca tesisinin yakınında bulunan çeşme kalıntıları hemen üst bölümünde düzeltilmiş bir kaya üzerinde 3 adet sahne içerisinde kabartma figürler yer almaktadır. M.Ö. 140 yılına ait olan yazıtlarda kaplıcaların kullanıldığı, sağlık amacıyla bu bölgede yöre zenginlerinin yerleştiği ve "Thermai Thessos Kaplıcaları" olarak anıldığı yayınlarda belirtilmektedir. mevcut 1. Derece arkeolojik sitin batı bölümünde ve sit dışında antik dönem taş ocağı kutsal alan mezar yapısı yarı işlenmiş mimari fragmanlar görülmüştür. Söz konusu fragmanlar alanın kuzey bölümünde yer alan roma dönemi çeşme yapısında kullanılan bloklarla uyum göstermektedir. Alanda yeni tespitler neticesinde sit sınırları genişletilmiştir.		KORUMA KURULU KARARLARI			
			REVİZYON KORUMA KURULU ONAYI			

HARİTALAR

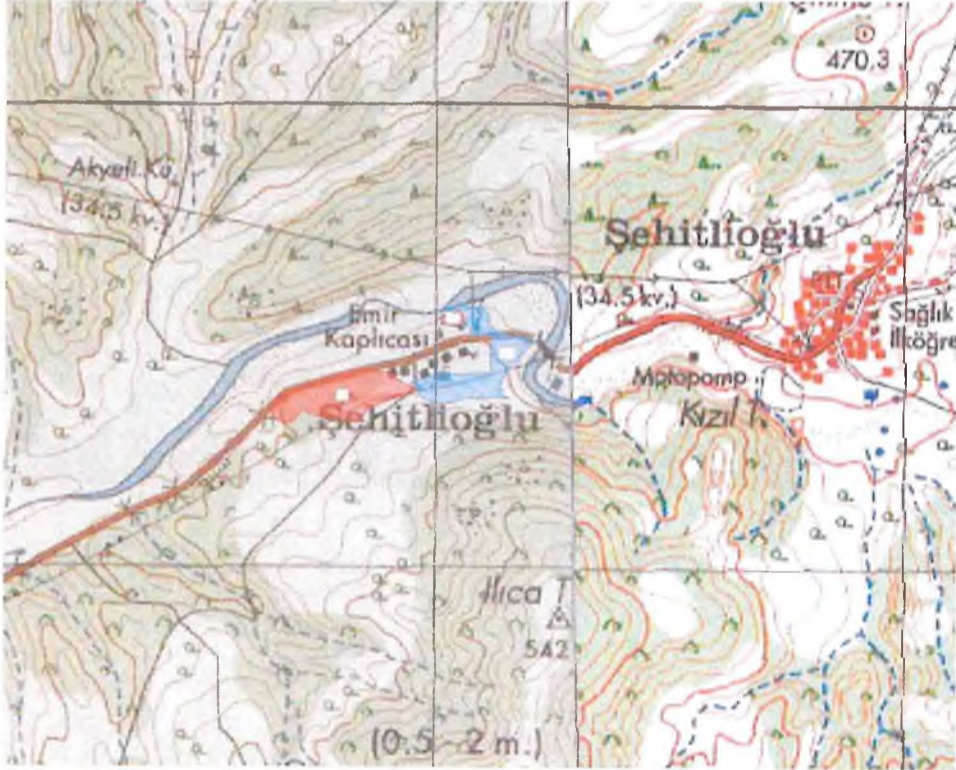

FOTOĞRAFLAR



KULTUR VARLIKLARINI  
KORUMA BÖLGE KURULUNUN  
24.07.2023 TARİH VE 18382  
SAYILI KARARI EKİDİR



