

T.C.  
**KÜLTÜR VE TURİZM BAKANLIĞI**  
**ADANA KÜLTÜR VARLIKLARINI KORUMA BÖLGE KURULU**  
**KARAR**

TOPLANTI TARİHİ VE NO: 25.01.2023-511  
KARAR TARİHİ VE NO : 25.01.2023- 15797

TOPLANTI YERİ  
ADANA

Mersin ili, Silifke ilçesi, Kabasakallı Mahallesi, özel mülkiyete ait 1030 parsel ve mülkiyeti hazineye ait 1027, 1023, 1025, 1028 ve 1013 parsellerde tespit edilen ve içinde yapı kalıntıları, işlikler, sarnıçlar, sütun parçası ve mezarlar bulunan arkeolojik alanın 1. ve 3. Derece arkeolojik sit alanı olarak tesciline ilişkin; Mersin İl Kültür ve Turizm Müdürlüğünün 18.10.2022 tarih ve 3036460 sayılı yazısı ve ekleri, Adana Kültür Varlıklarını Koruma Bölge Kurulu Müdürlüğünün 08.12.2022 tarih ve 3238539 sayılı kurum görüşleri istenen yazısı, Maden ve Petrol İşleri Genel Müdürlüğünün 23.12.2022 tarih ve 2022515765 sayılı yazısı, Devlet Su İşleri Genel Müdürlüğü 6. Bölge Müdürlüğünün 28.12.2022 tarih ve 3020157 sayılı yazısı, Mersin Büyükşehir Belediye Başkanlığı İmar ve Şehircilik Daire Başkanlığının 09.01.2023 gün ve 480516 sayılı yazısı, Strateji Geliştirme Başkanlığının 10.01.2023 gün ve 165975 sayılı yazısı, Mersin Çevre, Şehircilik ve İklim Değişikliği İl Müdürlüğünün 15.12.2022 tarih ve 5259072 sayılı yazısı, Adana Kültür Varlıklarını Koruma Bölge Kurulu Müdürlüğü uzmanlarınca hazırlanan 17.01.2023 tarih ve 1843197 sayılı yerinde inceleme raporu okundu, ekleri ve konunun işlem dosyası incelendi, yapılan görüşmeler sonucunda;

Mersin ili, Silifke ilçesi, Kabasakallı Mahallesi, özel mülkiyete ait 1030 parsel ve mülkiyeti hazineye ait 1023, 1025, 1027, 1028 ve 1013 parsellerde tespit edilen yapı kalıntıları, işlikler, sarnıçlar, sütun parçası ve mezarların 2863 sayılı Yasanın 6. Maddesi kapsamında kültür varlığı niteliği taşıdığı Koruma Bölge Kurulu Müdürlüğü uzmanlarınca hazırlanan 17.01.2023 tarih ve 1843197 rapordan anlaşıldığından 1030, 1023, 1025, 1027 ve 1028 parsellerin 1. Derece 1013 parselin ise 3. Derece Arkeolojik Sit Alanı olarak tescil edilmesine, kararımız eki sit fişi ve sit haritalarının uygun olduğuna, 1. Derece arkeolojik sit alanı için Kültür ve Tabiat Varlıklarını Koruma Yüksek Kurulunun, Arkeolojik Sitler, Koruma ve Kullanma Koşulları başlıklı 05.11.1999 gün ve 658 sayılı ilke kararının 1. Maddesinde belirtilen hükümlerinin geçerli olduğuna ve bu hükümlerin Geçiş Dönemi Koruma Esasları ve Kullanma Koşulları olarak kabul edilmesine karar verildi.

# BOZBURUN KABASAKALLI 1. DERECE ARKEOLOJİK SİT TESCİL HARİTASI

İL: MERSİN

İLÇE: SİLİFKE

MAHALLE: KABASAKALLI

ADA/PARSEL: 0/1023, 1025, 1027, 1028, 1030, TH

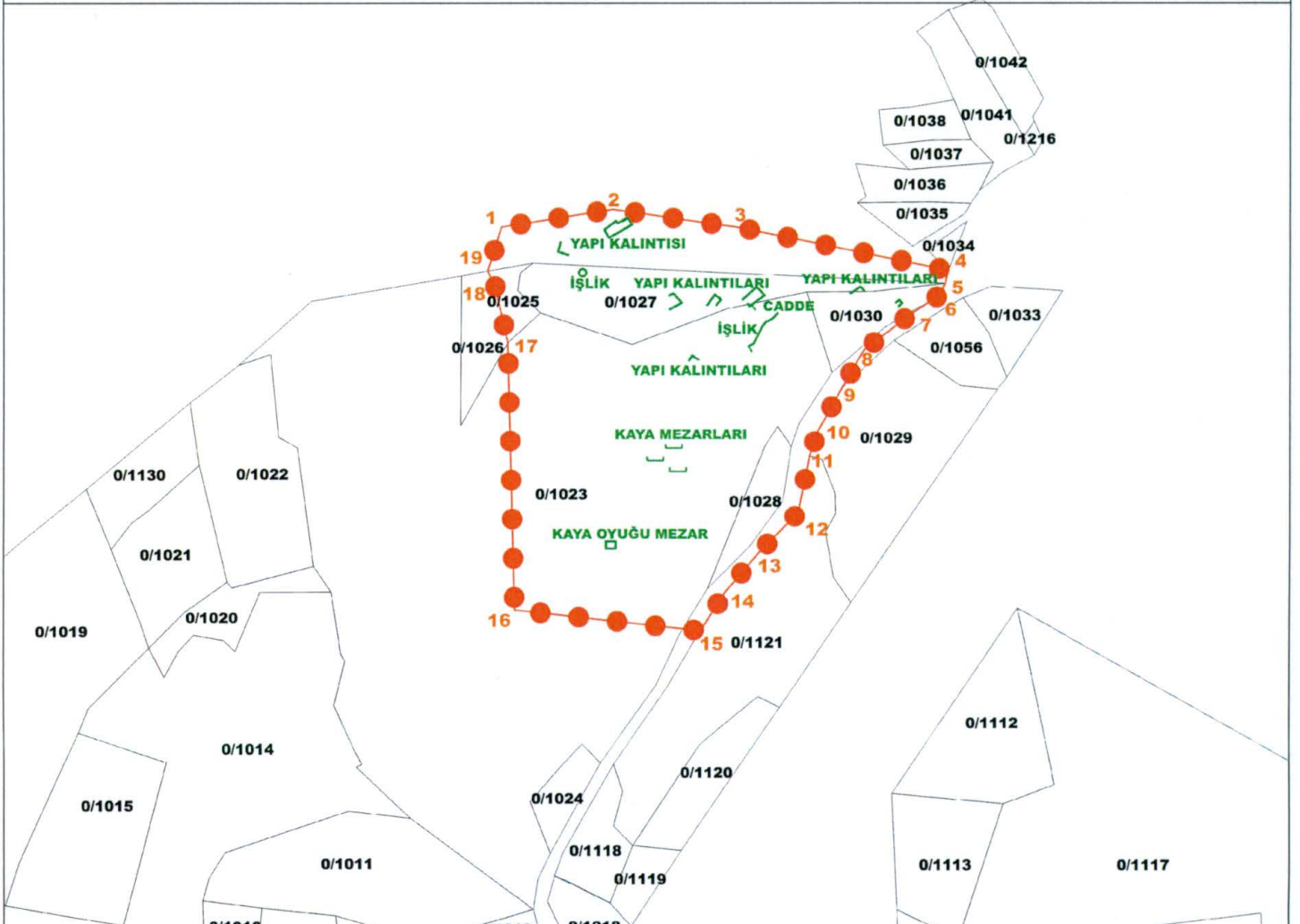

## KOORDİNAT ÖZET ÇİZELGESİ

UTM 3 ITRF 96

UTM 6 ED 50

NoktaNo	Y	X	Y2	X2
1	587745.416	4031365.087	587745.733	4029927.193
2	587814.699	4031376.026	587814.989	4029938.128
3	587894.111	4031364.682	587894.370	4029926.788
4	588022.888	4031338.550	588023.097	4029900.667
5	588020.961	4031330.317	588021.170	4029892.437
6	588016.538	4031322.758	588016.749	4029884.881
7	587998.699	4031311.163	587998.917	4029873.290
8	587970.389	4031289.386	587970.618	4029851.522
9	587956.844	4031266.116	587957.078	4029828.262
10	587942.056	4031239.580	587942.296	4029801.735
11	587937.001	4031224.327	587937.243	4029786.489
12	587929.958	4031189.495	587930.203	4029751.671
13	587905.528	4031165.018	587905.783	4029727.203
14	587884.701	4031140.946	587884.964	4029703.141
15	587869.298	4031116.924	587869.567	4029679.128
16	587753.620	4031129.751	587753.934	4029691.949
17	587749.421	4031294.348	587749.737	4029856.483
18	587741.291	4031329.567	587741.610	4029891.687
19	587736.906	4031338.089	587737.227	4029900.206

## ALAN ÇIKTISI

Ada	Parsel	Noktalar	HesapAlan
SİT_1		1,2,3,4,5,6,7,8,9,10,11,12,13,14,15,16,17,18,19	48320.644

ADANA KÜLTÜR VARLIKLARINI KORUMA BÖLGE KURULUNUN 25.01.2023 GÜN VE 157/97 SAYILI KARAR EKİDİR.

ADANA KÜLTÜR VARLIKLARINI KORUMA BÖLGE KURULU BAŞKANI

BAŞKAN

BAŞKAN YRD.

ÜYE

ÜYE

ÜYE

ÜYE

ÜYE

ÜYE

ÜYE

## LEJANT

●●● 1. DERECE ARKEOLOJİK SİT

— KADASTRAL PARSEL SINIRI

## HAZIRLAYANLAR

M. EVREN KAYA  
ARKEOLOG

RUMEYSA ÇETİN  
HARİTA MÜHENDİSİ

KÜBRA ALAF  
HARİTA MÜHENDİSİ

AHMET DAMLABAKIR  
HARİTA TEKNİKERİ

BOZBURUN KABASAKALLI KAYA KESİĞİ VE SÜTUN KALINTISI 3. DERECE ARKEOLOJİK SİT TESCİL HARİTASI

İL: MERSİN  
İLÇE: SİLİFKE  
MAHALLE: KABASAKALLI  
ADA/PARSEL: 0/1013



ADANA KÜLTÜR VARLIKLARINI KORUMA BÖLGE KURULUNUN 25.12.2023 GÜN VE 15792 SAYILI KARAR EKİDİR.

ADANA KÜLTÜR VARLIKLARINI KORUMA BÖLGE KURULU ONAYI

BAŞKAN *A.Ö.*  
BAŞKAN YRD. *[Signature]*  
ÜYE *[Signature]*  
ÜYE *[Signature]*  
ÜYE *[Signature]*  
ÜYE *[Signature]*  
ÜYE *[Signature]*  
ÜYE *[Signature]*

0/1023

0/1011

0/1013



0/1009

YOL

0/1018

KOORDİNAT ÖZET ÇİZELGESİ

UTM 3 ITRF 96

UTM 6 ED 50

NoktaNo	Y	X	Y2	X2
1	587760.328	4030930.661	587760.640	4029492.938
2	587759.480	4030935.354	587759.792	4029497.630
3	587763.216	4030935.973	587763.526	4029498.248
4	587763.935	4030931.486	587764.245	4029493.763

ALAN ÇIKTISI

Ada	Parsel	Noktalar	HesapAlan
SİT_3		1,2,3,4	17.416

LEJANT



3. DERECE ARKEOLOJİK SİT  
KADASTRAL PARSEL SINIRI

M. EVREN KAYA  
ARKEOLOG

RUMEYSA ÇETİN  
HARİTA MÜHENDİSİ

HAZIRLAYANLAR

KÜBRA ALAF  
HARİTA MÜHENDİSİ

AHMET DAMLABAKIR  
HARİTA TEKNİKERİ

AVRUPA KONSEYİ	DOĞAL VE KÜLTÜREL VARLIKLARI KORUMA ENVANTERİ	D.K.V.K.E.	<b>SİT</b>	HARİTA NO:
T Ü R K İ Y E	KÜLTÜR VARLIKLARI VE MÜZELER GENEL MÜDÜRLÜĞÜ			
İLİ :	MERSİN	İLÇESİ : SİLİFKE	MAHALLE KÖY VEYA MEVKİL :	KABASAKALLI BOZBURUN MEVKİ
ADI	ARKEOLOJİK ALAN			KADASTRO : PAFTA: ADA: PARSEL: 1023-1025-1027-1030-1013-1028
<p>Yapı kalıntıları Bozburun mevkinde kuzeyi tamamen uçurumla sınırlanmış bir bölgede eğimli topografik yapı kullanılarak yerleştirilmiştir. Bölgede tespit ettiğimiz arkeolojik veriler Villa Rustika olarak tanımlanan ve antik çağlarda Hellenistik dönemden geç Roma'ya kadar kullanılan, tarımsal üretime yönelik işlikler, depolama tesisleri, konut yapıları, mezarlar ve dini yapıların kompleks olarak bulunduğu yerleşimlerle örtüşmektedir. Bu noktada çok sayıda köşelerde kesme taş, iç kısımlarda kaba yonu taşlarla oluşturulmuş, kapı açıklıklarının yan kısımları ve lentolarına işlevlerine yönelik zivana delikleri ve ahşap kapı oturma payları işlenmiş yeckpare taşlardan oluşan, yığma yapım tekniği ile inşa edilmiş yapı kalıntılarına rastlanılmıştır. Bu yapılar toğografik oluşumdan faydalanılarak teraslar halinde yayılım göstermiştir. Bu yapı duvarlarında yer yer Hellenistik döneme işaret eden poligonal örgü dikkat çekmektedir. Bu yapıların içlerinde ve etraflarında çok sayıda ezgi taşı, kaya oyu ezme tekneleri ve toplama hazneleri ile işlikler izlenebilmektedir. Örneklerden birinde iki mekan arasında bulunan duvar dairesel bir şekilde açılmış ve ön kısımdaki ezme teknesi ile bağlantı sağlanmıştır. Bu alanda iki büyük dairesel ezme taşı zemine görülmektedir. Bu mekanın az ilerisinde yaklaşık 2 m derinliğinde kaya oyu bir sarnıç ve üst kodunda yine kaya oyu ezme teknesi bulunmaktadır. Bu bölgedeki ilginç verilerden biri de büyük dairesel yeckpare ezme taşının ileri geri hareketi için hafif eğimli bir şekilde kaya oyularak oluşturulmuş kanaldır. Teraslar arasında yer yer harman yeri olarak kullanıldığını düşündüğümüz geniş boşluklar bulunmaktadır. Güneye doğru mevcut yola hemen hemen paralel şekilde bütün giriş kısımları doğuya bakan birbirine bitişik durumda adeta sokak kenarında sıralanmış şekilde duran çoğu dağılmış yaklaşık 10 mekandan oluşan bir yapı grubu tespit edilmiştir. Bu yapı gurubunda yer alan mekanlardan birinde batı ve kuzey yönünde mevcut kayalık oluşum kullanılmış, doğu ve güney yönünde ise kaba yonu taş örgü ile duvarlar inşa edilmiştir. Bu mekanın güneydoğu ucunda kaya oyu merdivenler batı duvarında kısmen devam eden bir kanal ve bu kanalın sonunda yine duvar oyularak yapılmış dairesel formulu ezme taşının yuvası izlenebilmektedir. Alanda kaya oyu sarkofajların yanı sıra yine kay oyu oda tipi bir mezar örneği tespit edilmiştir. Doğü yönündeki dikdörtgen giriş bulunan mezar odası içinde batıda kuzey-güzey doğrultusunda iki mezar, girişin sağında ve solunda ise doğu batı doğrultusunda birer mezar olmak üzere 4 adet mezar bulunmaktadır. Mezar odasında girişin hemen ön kısmı olasılıkla gömü hediyeleri yerleştirilmek üzere boş bırakılmıştır. Bölgede başkaca yine içinde mezar bulunduğunu düşündüğümüz ancak toprakla dolmuş mekanlar ve çok sayıda taş kesim yerleri izlenmiştir. Bu yapı gurubunun yaklaşık 260 m güneyinde kırk ve dağılmış yaklaşık 2 m uzunluğunda bir sütun parçası, bir duvar izi ve içi toprakla dolmuş işlevi tam olarak anlaşılamayan bir kaya kesigi bulunmaktadır.</p>				
ŞİMDİKİ TEHLİKELER	Olası kaçak kazılar, yapılaşma ve doğal faktörler.			
ŞİMDİKİ DURUM	: Alanda yoğun çalılık bitki örtüsü bulunmaktadır.			
SİT POTANSİYELİ	: 1. ve 3. derece Arkeolojik Sit Alanı			
ŞİMDİKİ KORUMA	: Korumasız			
ÖNERİLEN KORUMA	: 1. ve 3. derece arkeolojik sit alanı olarak tescil edilerek temizlik çalışmaları yapılması.			
YAYIN DİZİSİ	:			
GÖZLEMLER	: İncelemesini yaptığımız alanda işlikleri, mezarları, sarnıçları ve mekanları ile geniş bir sahaya yayılmış endüstriyel kullanımlı geniş bir villa rustika örneği bulunduğunu düşünüyoruz.			
			KORUMA DERECESİ :	1. ve 3. Derece Arkeolojik Sit Alanı
			HAZIRLAYANLAR :	Münever Evren KAYA Arkeolog Rumeysa ÇETİN Harita Mühendisi Ahmet DAMLABAKIR Harita Teknikeri Kübra ALAF Harita Mühendisi
			KONTROL EDEN :	Alm. AMPAL Harita Bölge Kurul. Müdürü
			REVİZYON	

HARİTALAR, FOTOĞRAFLAR :

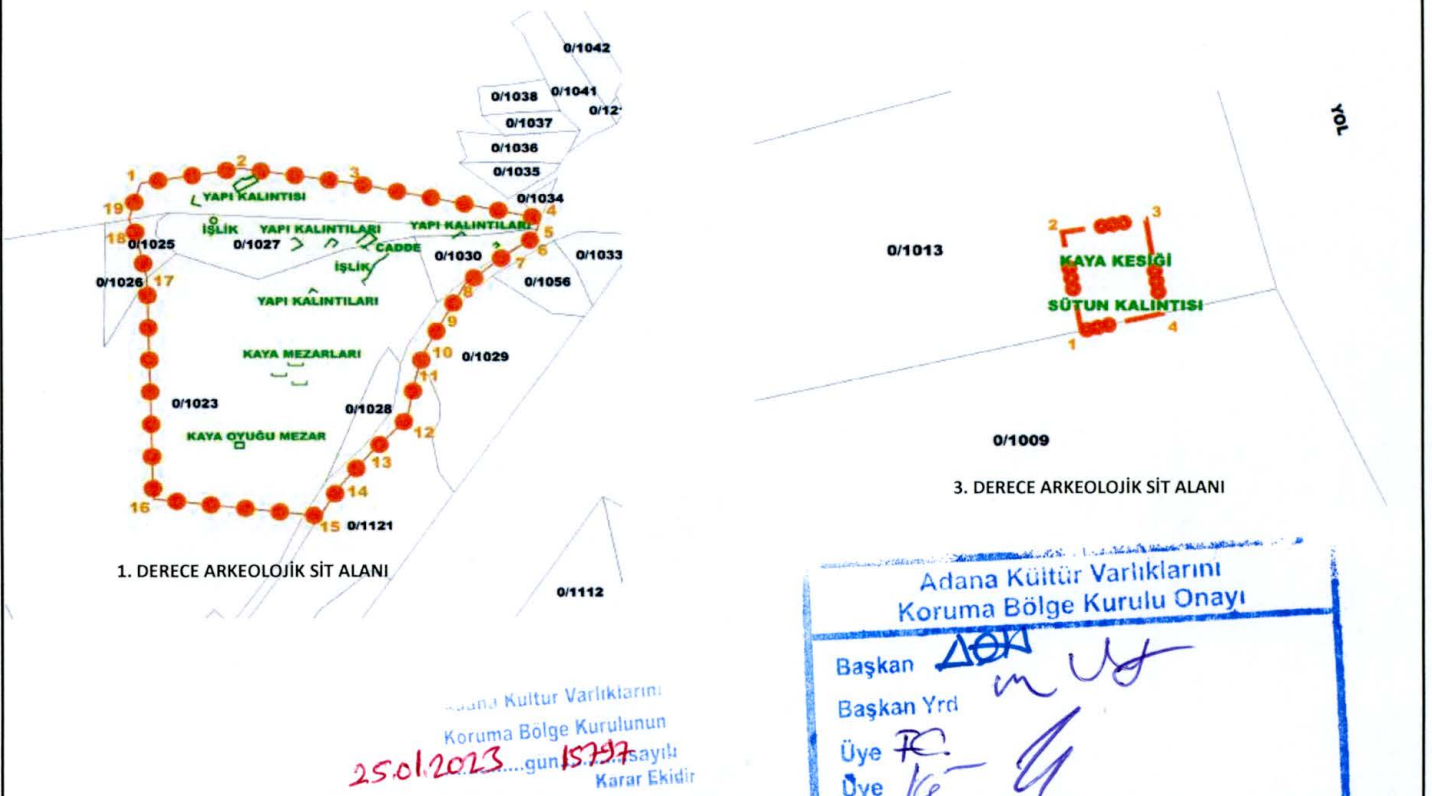

HARİTALAR, FOTOĞRAFLAR

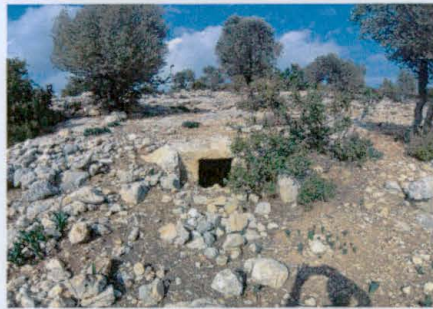
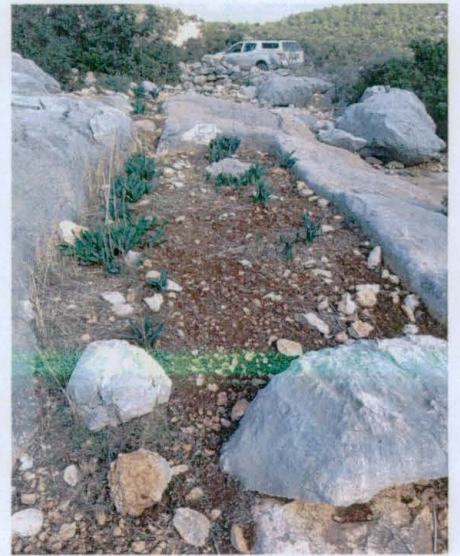

W

A