

T.C.
KÜLTÜR VE TURİZM BAKANLIĞI
GAZİANTEP KÜLTÜR VARLIKLARINI KORUMA BÖLGE KURULU
KARAR

TOPLANTI TARİHİ VE NO: 22.08.2023-321
KARAR TARİHİ VE NO : 22.08.2023-5440

TOPLANTI YERİ
GAZİANTEP

Kilis ili, Merkez ilçesi, Hacıılyas Mahallesi, Kentsel Sit ve Koruma Amaçlı İmar Planı sınırları içerisinde, 327 ada, 2 ve 3 parsellerdeki tescilli Akcurun Camii'nin bitişiğinde, özel mülkiyete ait, 327 ada 4 parselde yer alan ve onaylı Kilis Koruma Amaçlı İmar Planında Akcurun Camii ile bütüncül olarak tescil taraması yapılan taşınmazın camiden ayrıştırılarak tesciline yönelik çalışmaların başlatılmasına ilişkin; Kurulumuzun 26.05.2023 tarih ve 5285 sayılı kararı, Kurul Müdürlüğünün 13.06.2023 tarih ve E-3884970 sayılı kurum görüşü yazısı, Kurul Müdürlüğü uzmanlarının 16.08.2023 tarih ve 2207752 sayılı raporu okundu, konunun ekleri ve işlem dosyası incelendi, yapılan görüşmeler sonucunda;

Kilis ili, Merkez ilçesi, Hacıılyas Mahallesi, Kentsel Sit ve Koruma Amaçlı İmar Planı sınırları içerisinde, 327 ada, 2 ve 3 parsellerdeki tescilli Akcurun Camii'nin bitişiğinde, özel mülkiyete ait, 327 ada 4 parselde yer alan taşınmazın; geleneksel mimari yapım tekniği ve Kilis geleneksel konut özelliklerini göstermesi, döneminin yaşam şeklini aktarması ve çevresinde tescilli yapıların bulunması gibi nedenlerle 2863 sayılı yasanın 6. ve 7. Maddesinde belirtilen korunmaya değer özellikler taşıdığı anlaşıldığından anılan yasa kapsamında "Korunması Gerekli Taşınmaz Kültür Varlığı" olarak tescil edilmesine, taşınmazın koruma grubunun Kültür ve Tabiat Varlıklarını Koruma Yüksek Kurulunun 05.11.1999 tarih ve 660 sayılı ilke kararı gereği "2. Grup Yapı" olarak belirlenmesine, kararımız eki tescil fişinin uygun olduğuna (OLUMLU), taşınmazın tescilinin Koruma Amaçlı İmar Planına işlenmesine,

T.C.
KÜLTÜR VE TURİZM BAKANLIĞI
GAZİANTEP KÜLTÜR VARLIKLARINI KORUMA BÖLGE KURULU
KARAR

TOPLANTI TARİHİ VE NO: 22.08.2023-321
KARAR TARİHİ VE NO : 22.08.2023-5440

TOPLANTI YERİ
GAZİANTEP

Ayrıca Kilis Valiliği İl Afet ve Acil Durum Müdürlüğünün 12.05.2023 tarih ve E-569676 sayılı, 15.05.2023 tarih ve E-571609 sayılı yazı ve eklerinde talep edilen yıkım hususunun Kültür Varlıklarını Koruma Yüksek Kurulunun 18.10.2017 tarih ve 837 sayılı ilke kararı kapsamında değerlendirilmesi sonucunda; dosyasında 3 boyutlu lazer tarama, fotoğraf, bilgi ve belgelerin yeterli olduğu görüldüğünden ve yapının mevcut durumunun can ve mal güvenliği açısından tehlike arz etmesinden dolayı söz konusu yapının etrafındaki tescilli yapılara zarar vermeden KUDEB denetiminde kaldırılmasında 2863 sayılı yasa kapsamında sakınca olmadığına, söz konusu parselde Kurulumuzdan izinsiz herhangi bir fiziki ve inşai müdahalede bulunulmamasına, taşınmaza yönelik Kültür ve Tabiat Varlıklarını Koruma Yüksek Kurulunun 05.11.1999 tarih ve 660 sayılı ilke kararı doğrultusunda rekonstrüksiyon projelerinin hazırlanarak Kurulumuza iletilmesine karar verildi.

AVRUPA KONSEYİ		ENVANTERİ D.K.V.K.E.		ANIT		ENVANTER No.	
TÜRKİYE		KÜLTÜR VARLIKLARI VE MÜZELER GENEL MÜDÜRLÜĞÜ				HARİTA No.	
İLİ: KİLİS	İLÇE: MERKEZ	MAHALLE VE KÖY: HACI İLYAS		KORUMA DER.		ANITSAL	
SOKAK VE KAPI NO:		KADASTRO: 327 Ada, 4 Parsel				1	
ADI:Konut		YAPTIRAN: -	YAPAN: -	MİMARİ ÇAĞI:	20. Yüzyıl Başları		
		YAPIM -	KİTABE: -	VAKFİYE :	1		
					2		
					3		
					1		
					2		
					3		

GENEL TANIM:
Kilis İli, Merkez İlçesi, Hacilyas Mahallesi, 327 Ada, 4 Parselde yer alan konut

KORUMA DURUMU	A	İYİ	TAŞIYICI	A	DIŞ YAPI	A	ÜST YAPI	A	İÇ YAPI	A	SÜSLEME ELEMANLARI	A	RUTUBET	A
	B	ORTA		B	B	B	B	B	B	B	B	B	B	B
	C	FENA		C	C	C	C	C	C	C	C	C	C	C

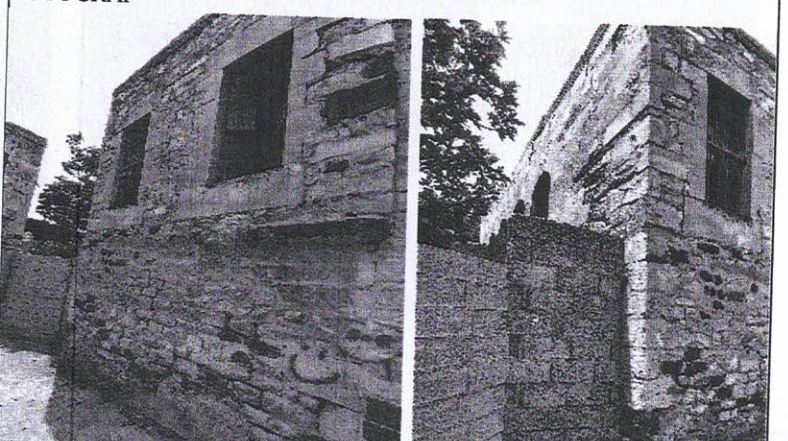
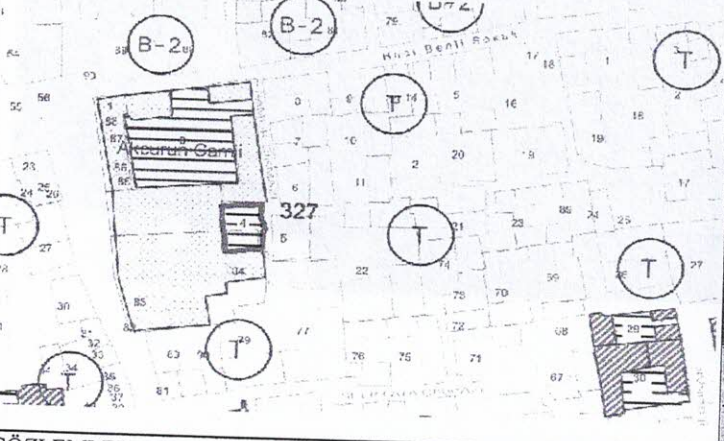

GÖZLEMLER
Söz konusu taşınmazın Konut olarak inşa edilmiş, geleneksel Kilis evi olduğu gözlemlenmiştir.

BUGÜNKÜ SAHİBİ: Özel Mülkiyet
BAKIMINDAN SORUMLU OLAN: TEKNİK BİLGİLER
SU ELEKT. ISITMA KANA

YAPILAN ONARIMLAR
ORJİNAL KULLANIMI Konut

AYRINTILI TANIM:
Kilis İli, Merkez İlçesi, Hacı İlyas Mahallesi, Kentsel Sit alanı ve koruma amaçlı imar planı sınırları içerisindeki, özel mülkiyete ait, 327 ada 2-3 parsellerdeki tescilli Akcurun Camii' nin bitişiğinde yer alan, 327 ada 4 parseldeki yapının, konut olarak inşa edilmiş olan geleneksel Kilis evi olduğu gözlemlenmiştir. Yapının inşa kitabesinin olup olmadığı tespit edilemediğinden kim tarafından ne zaman yapıldığı bilinmemektedir. Ancak yapının yapım tekniği ile malzemesine göre 20. yy başlarında yapıldığı düşünülmektedir. Yapının güvenlik amaçlı girişinin briketle kapatılmış olması, ve tehlike arz etmesi nedeniyle içerisine girilememiş olup, yan parsellerdeki yapılar da bitişik nizam olduğundan görülebilen cephelerden bakıldığında yapıya yapım tekniğinde, taş malzemenen, 2 katlı ve dikdörtgen planlı olarak inşa edildiği, üst örtüsünün düz dam olduğu, cephelerinde geleneksel form ve boyutlarda ahşap doğramalı kemerli ve düz pencereler bulunduğu, yapı duvarlarında çatlaklar, taş boşalmaları, yıkılmalar bulunduğu ve yapının mevcutta kullanılmadığı tespit edilmiştir.

BUGÜNKÜ KULLANIMI
Kullanılmamaktadır
ÖNERİLEN KULLANIMI
Konut

HAZIRLAYANLAR 16.08.2023
Merve HIZAR (Y.Mimar)
Ebru ÖZDEMİR (Mimar)

KONTROL EDEN
Kıvanç ÖZBEY
Müdür V

YAYIN DİZİNİ GAZİANTEP KÜLTÜR VARLIKLARINI KORUMA BİRİMİ KADASTRAL HARİTA 22.08.2023 5440 SAYILI KARAR EKİDİR	EKLER		KURUL ONAYI REVİZYON
	RAPOR	X	
	FOTOĞRAF	X	
	ROLOVE PROJESİ		
	HARİTA		
	KROKİ	X	
	KİTABE		
VAKFİYE			

