

1/15  
KR

T.C.  
**KÜLTÜR VE TURİZM BAKANLIĞI**  
ADANA KÜLTÜR VARLIKLARINI KORUMA BÖLGE KURULU  
KARAR

TOPLANTI TARİHİ VE NO 27.03.2023-514  
KARAR TARİHİ VE NO : 27.03.2023-15859

TOPLANTI YERİ  
ADANA

Adana İli, Sarıçam İlçesi, Dağcı Mahallesi sınırlarında yer alan, mülkiyeti maliye hazinesine ait 18783 ada 69 parselde, Yüksek Standartlı Demiryolu yapım aşamasında tespit edilen kaya mezarının tesciline ilişkin; Adana Valiliği İl Kültür ve Turizm Müdürlüğü'nün 03.11.2022 gün ve 3104632 sayılı yazısı ve eki 02.11.2022 gün ve 1693289 sayılı Müze uzman raporu, Bölge Kurulu Müdürlüğü'nün 14.12.2022 gün ve 3257671 sayılı tescil önerisine dair kurum görüşü talep yazısı, DSİ 6. Bölge Müdürlüğü'nün bila tarih ve 2986490 ile 3047682 sayılı yazısı, Adana Çevre, Şehircilik ve İklim Değişikliği İl Müdürlüğü'nün bila tarih ve 5283952 sayılı yazısı, Maden ve Petrol İşleri Genel Müdürlüğü'nün 27.12.2022 gün ve 2022522121 sayılı yazısı, Adana Büyükşehir Belediyesi Kentsel Dönüşüm Daire Başkanlığı'nın 30.01.2023 gün ve 310340 sayılı yazısı, mezarın kaldırılması talebini içeren Ulaştırma Ve Altyapı Bakanlığı Altyapı Yatırımları Genel Müdürlüğü'nün 21.03.2023 gün ve 1047082 sayılı yazısı, Bölge Kurulu Müdürlüğü uzmanlarınca hazırlanmış 14.12.2022 gün ve 1923230 sayılı yerinde inceleme raporu okundu, ekleri ve konunun işlem dosyası incelendi, yapılan görüşmeler sonucunda;

Adana İli, Sarıçam İlçesi, Dağcı Mahallesi sınırlarında yer alan, mülkiyeti maliye hazinesine ait 18783 ada 69 parselde, Yüksek Standartlı Demiryolu yapım aşamasında tespit edilen ve Adana Müze Müdürlüğü'nce acil kurtarma kazısı gerçekleştirilen kaya mezarının 2863 sayılı yasa kapsamında kalan kültür varlığı olduğu anlaşıldığından korunması gerekli taşınmaz kültür varlığı olarak tesciline, kararımız eki haritada gösterilen koruma alanı sınırlarının uygun olduğuna, mezarın koruma grubunun "1.grup yapı" olarak belirlenmesine, mezarın temizlik ve belgeleme çalışmalarının Müzesi denetiminde yapılmasına ve demiryolu inşasında mezarın geleceğine yönelik yerinde korunmasını önceleyen çözüm önerilerini içeren çalışmaların ulumuza sunulmasından sonra konunun değerlendirilmesine karar verildi.



# DAĞCI KAYA MEZARI TESCİL VE KORUNMA ALANI HARİTASI

İL:ADANA

İLÇE:SARIÇAM

MAHALLE:DAĞCI

ADA/PARSEL: 18783/39, 69, 71



1/1000

ADANA KÜLTÜR VARLIKLARINI KORUMA BÖLGE

KURULUNUN 27.12.2023 GÜNÜNE

SAYILI KARAR EKİDİR.

75859

ADANA KÜLTÜR VARLIKLARINI KORUMA  
BÖLGE KURULU ONAYI

BAŞKAN

BAŞKAN YRD

ÜYE

ÜYE

ÜYE

ÜYE

ÜYE

ÜYE

ÜYE

18783/72

18783/69

18783/70

18783/71

KAYA MEZARI

18783/39

150/5

149/13

## KOORDİNAT ÖZET ÇİZELGESİ

UTM 3 ITRF 96

UTM 6 ED 50

NoktaNo	Y	X	Y2	X2
1	458927.020	4093459.491	458977.957	4091997.190
2	458967.095	4093462.450	459018.016	4092000.148
3	458967.639	4093448.520	459018.560	4091986.222
4	458930.475	4093445.257	458981.410	4091982.961

## ALAN ÇIKTISI

Ada	Parsel	Noktalar	HesapAlan
KORUNMA ALANI		1,2,3,4	550.083

LEJANT

..... KORUNMA ALANI SINIRI

— KADASTRAL PARSEL SINIRI

HAZIRLAYANLAR

Dr. Kerem BEHALTI  
15.12.2023

Hüseyin TERCİ  
Arkeolojik  
Çizim



AVRUPA KONSEYİ		DOĞAL VE KÜLTÜREL VARLIKLARI KORUMA ENVANTERİ (D.K.V.K.E.)				ANIT		Envanter No:			
TÜRKİYE		KÜLTÜR VARLIKLARI VE MÜZELER GENEL MÜDÜRLÜĞÜ						Harita No:			
İLİ:	ADANA	İLÇESİ:	Sarıçam	MAHALLE / MEVKİL:	Dağcı mh		Koruma Grubu		1	2	
SOKAK / NO:		PAFTA:		ADA: 18783	###	PARSEL:	69				
ADI:	Kaya Mezarı	YAPTIRAN:		YAPAN:		MİMARİ ÇAĞI:					
		YAPIM TARİHİ:		KİTABE:		VAKFIYE:					
GENEL TANIM:		Bir adet kaya oygu Oda mezar. İçerisinde tekne tipi pişmiş toprak mezar bulunur.									
KORUNMUŞLUK DURUMU:		TAŞIYICI YAPI:		CEPHE DURUMU:		ÖRTÜ DURUMU:		İÇ YAPI DURUMU:		BEZEME DURUMU:	
A	M	X	ORTA	C	KÖTÜ	A	B	C	A	B	C
VAZİYET PLANI:						FOTOĞRAF:					
GÖZLEMLER:		Günümüzde girişi kapatılmış durumdadır.									
BUGÜNKÜ SAHİBİ:				BAKIMDAN SORUMLU OLAN:							
YAPILAN ONARIMLAR:											
AYRINTILI TANIM:							TEKNİK BİLGİLER:		ISITMA SİSTEMİ:		
Adana ili, Sarıçam ilçesi, Dağcı mahallesi 18783 ada 69 parselde, Adana-Ceyhan Devlet Karayolunun yaklaşık 240 metre kuzeyinde, mevcut demiryoluna bitişik vaziyettedir. Yüksek Standartlı hızlı demiryolu çalışmaları sırasında rastlanılmış ve Müzesince kurtarma kazısı yapıp girişi kapatılmıştır. Oda tipi kaya oygu mezar olup Mezarda kline ve iki adet pişmiş toprak tekne mezar bulunur. Kazıda elde edilen iskeletler ve küçük buluntular Müzesine taşınmıştır.							KANALİZASYON:				
							SU:				
							ELEKTRİK:				
							ÖZGÜN KULLANIMI: mezar				
							BUGÜNKÜ KULLANIMI:				
							ÖNERİLEN KULLANIMI:				
							HAZIRLAYANLAR:		Dr.Kenan BEŞALTI Sanat Tarihçisi		
							Hüseyin TEKİN Arkeolog				
							KONTROL EDEN:				
							Amela HAMRALI		Adana Kültür Varlıklarını Koruma Bölge Kurulu Müdürü		
YAYIN DİZİNİ:				EKLER				TEBİCİL:			
				RAPOR							
				FOTOĞRAF				x			
				RÖLÖVE PROJESİ							
				RESTORASYON PROJESİ							
				HARİTA							
				KİTABE				x			

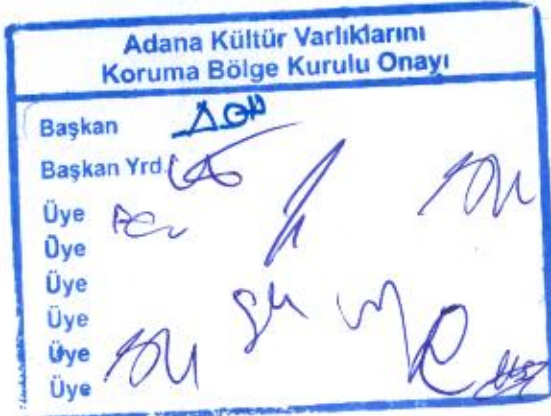

Adana Kültür Varlıklarını Koruma Bölge Kurulunun 27.07.2023 gün. 15859 sayılı Karar Ekidir





FOTOGRAF:

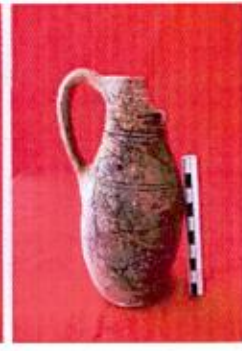
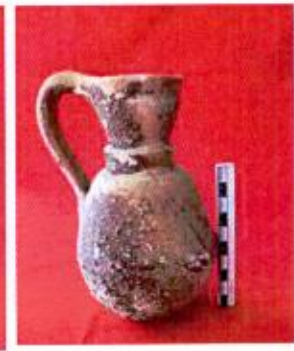
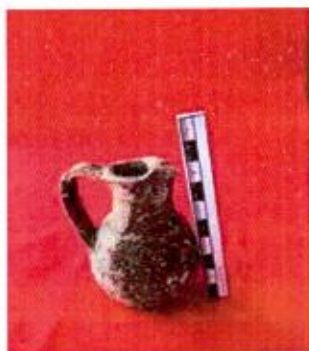

Handwritten blue ink markings, possibly a signature or initials, located on the right side of the page.