

T.C.
KÜLTÜR VE TURİZM BAKANLIĞI
ADANA KÜLTÜR VARLIKLARINI KORUMA BÖLGE KURULU
KARAR

TOPLANTI TARİHİ VE NO: 31.03.2023-518
KARAR TARİHİ VE NO : 31.03.2023-15995

TOPLANTI YERİ
ADANA

Mersin ili, Anamur ilçesi, Güneybahşiş Mahallesiinde, 160 ada 2 (eski 1) sayılı orman parselinde tespit edilen kültür varlıklarının (yapı kalıntıları ve seramik yoğunluğu) bulunduğu alanın tescil edilmesine ilişkin; Mersin İl Kültür ve Turizm Müdürlüğünün 24.12.2021 gün ve 2039909 sayılı yazısı ve eki Anamur Müze Müdürlüğü uzmanlarınca hazırlanmış 20.12.2021 gün ve 1111878 sayılı rapor, Adana Kültür Varlıklarını Koruma Bölge Kurulu Müdürlüğü'nün 29.12.2021 tarih ve 2049191 sayılı tescil görüşü isteme yazısı, Mersin Çevre, Şehircilik ve İklim Değişikliği İl Müdürlüğünün günsüz 5112889 sayılı, DSİ 6. Bölge Müdürlüğünün günsüz 2909502 sayılı, Maden ve Petrol İşleri Genel Müdürlüğünün 25.11.2022 gün ve 2022462370 sayılı, Mersin Büyükşehir Belediyesi İmar ve Şehircilik Dairesi Başkanlığının 14.12.2022 gün ve 462170 sayılı görüş yazıları, Adana Koruma Bölge Kurulu Müdürlüğü uzmanlarınca hazırlanan 21.11.2022 tarih ve 1962244 sayılı yerinde inceleme raporu okundu, ekleri ve işlem dosyası incelendi, yapılan görüşmeler sonucunda;

Mersin ili, Anamur ilçesi, Güneybahşiş Mahallesiinde, 160 ada 2 (eski 1) sayılı orman parselinde tespit edilen kültür varlıklarının (yapı kalıntıları ve seramik yoğunluğu) bulunduğu alanın 2863 sayılı yasa kapsamında kaldığı Koruma Bölge Kurulu Müdürlüğü uzmanlarınca hazırlanan 21.11.2022 tarih ve 1962244 sayılı rapordan anlaşıldığından söz konusu alanın kararımız eki koordinatlı haritada belirtildiği şekilde 1. derece arkeolojik sit alanı olarak tescil edilmesine, kararımız eki tescil fişi ve sit haritasının uygun olduğuna, Kültür ve Tabiat Varlıklarını Koruma Yüksek Kurulunun, Arkeolojik Sitler, Koruma ve Kullanma Koşulları başlıklı 05.11.1999 gün ve 658 sayılı ilke kararının 1. Maddesinde belirtilen hükümlerinin geçerli olduğuna ve bu hükümlerin Geçiş Dönemi Koruma Esasları ve Kullanma Koşulları olarak kabul edilmesine karar verildi.

GÜNEYBAHŞIŞ ÇALTIBÜKÜ 1. DERECE ARKEOLOJİK SİT TESCİL HARİTASI

İL:MERSİN

İLÇE:ANAMUR

MAHALLE:GÜNEYBAHŞIŞ

ADA/PARSEL: 160/2(ESKİ 1), TH



1/1500

ADANA KÜLTÜR VARLIKLARINI KORUMA BÖLGE KURULUNUN 31.03.2023 GÜN VE 15995 SAYILI KARAR EKİDİR.

ADANA KÜLTÜR VARLIKLARINI KORUMA BÖLGE KURULU ONAYI

BAŞKAN

BAŞKAN YRD.

ÜYE

ÜYE

ÜYE

ÜYE

ÜYE

ÜYE

ÜYE

160/2(ESKİ 1)

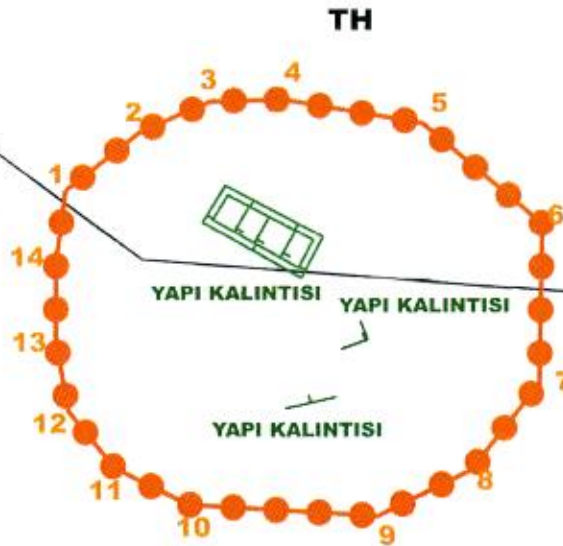

KOORDİNAT ÖZET ÇİZELGESİ

UTM 3 ITRF 96 UTM 6 ED 50

NoktaNo	Y	X	Y2	X2
1	486325.643	4007798.017	486365.807	4006369.372
2	486341.205	4007810.138	486381.363	4006381.488
3	486356.090	4007816.607	486396.242	4006387.954
4	486371.484	4007817.001	486411.630	4006388.348
5	486400.673	4007811.980	486440.808	4006383.329
6	486425.839	4007791.186	486465.964	4006362.543
7	486425.282	4007757.847	486465.407	4006329.217
8	486411.051	4007739.819	486451.181	4006311.197
9	486391.338	4007730.288	486431.476	4006301.669
10	486351.487	4007732.640	486391.641	4006304.020
11	486335.971	4007740.222	486376.131	4006311.599
12	486326.322	4007751.967	486366.486	4006323.339
13	486323.634	4007766.754	486363.799	4006338.120
14	486323.665	4007782.968	486363.830	4006354.328

ALAN ÇIKTISI

Ada	Parsel	Noktalar	HesapAlan
SİT_1		1,2,3,4,5,6,7,8,9,10,11,12,13,14	7333.977

LEJANT



1. DERECE ARKEOLOJİK SİT SINIRI

KADASTRAL PARSEL SINIRI

Selma KARACIĞ

HAZIRLAYANLAR

Hüseyin TEKİN

Dr. Kemal BİSMİ

AVRUPA KONSEYİ	DOĞAL VE KÜLTÜREL VARLIKLARI KORUMA ENVANTERİ	D.K.V.K.E.	HARİTA NO:
T Ü R K İ Y E	KÜLTÜR VARLIKLARI VE MÜZELER GENEL MÜDÜRLÜĞÜ	SİT	
İLİ: MERSİN	İLÇESİ: Anamur	MAHALLE KÖY VEYA MEVKİİ: Güneybahşiş mh.	KADASTRO : PAFTA: ADA: 160 PARSE: 2(Orman) (eski 1)+III
ADI	Güneybahşiş Tepeüstü Arkeolojik Alanı		
GENEL TANIM : Mersin il, Anamur ilçesi, Güneybahşiş mahallesi, 101 ada 191 parselin batısında, 160 ada 2(eski 1) nolu orman parseli ve tapulama harici alanda içerisinde Dağlık ve sık ormanlık bir topografyada, tüm çevreye hakim yüksek bir zirvede yer alır. Ulaşımın oldukça zor olduğu bu noktaya yaklaşıldığında etrafa sükenmiş seramik parçaları göze çarpar. Kayalık ve ormanlık tepenin üzerinde, bitişik halde birbirine paralel sıralanmış mekanları anımsatan duvar kalıntıları bulunur. Moloz taş kullanılarak inşa edildiği anlaşılan duvarların üzerinde veya etrafta herhangi bir mimari plastik parça veya süsleme ögesi görülmemiş olup seramiklerin kaba iççilikli depolama kaplarına ait olduğu izlenimi edinilmiştir. Tepenin çevreye hakim konumu, yapıların azlık ve niteliği göz önüne alındığında bu noktanın bir gözetleme noktası olarak kullanıldığını düşündürmektedir. Etrafta yer yer kaçak kazı çukurları vardır.			
ŞİMDİKİ TEHLİKELER	: kaçak kazılar		
ŞİMDİKİ DURUM	: korumasız		
SİT POTANSİYELİ	: 1. Derece Arkeolojik Sit Alanı		
ŞİMDİKİ KORUMA	: Korumasız		
ÖNERİLEN KORUMA	: 1. Derece Arkeolojik Sit Alanı		
YAYIN DİZİSİ	:		
GÖZLEMLER	: yer yer kaçak kazı çukurları bulunur.		
	KORUMA DERECESESİ : 1. Derece Arkeolojik Sit Alanı		
	HAZIRLAYANLAR : Esengül MIRİK Sanat Tarihçisi Serkan KANARIĞ Sanat Tarihçisi Halil İbrahim TEKİN Arkeolog Dr. Kerem BEŞALTI Müze Uzmanı		
	KONTROL EDEN : Alime PAMEAL Bölge Kurulu Müdürü		
	REVİZYON G.M.E.E.A.Y.K ONAYI : / / 2021		

HARİTALAR, FOTOĞRAFLAR :

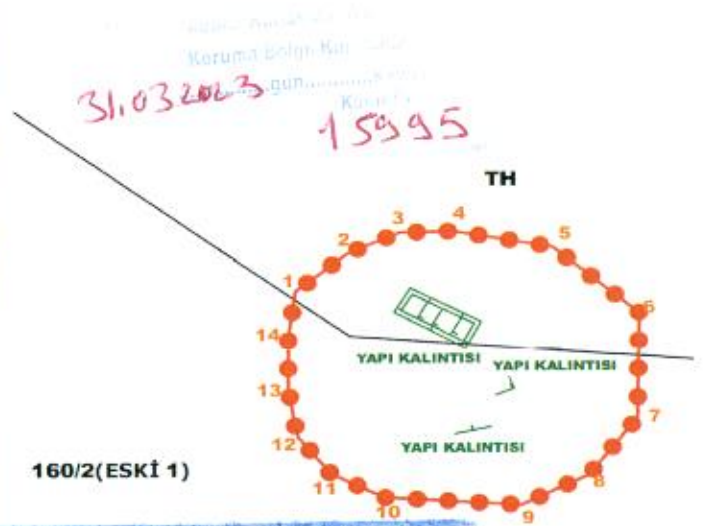

Azınlık Kültür Varlıklarını Koruma Bölge Kurulu Onayı

Başkan **ADU**
Başkan Yard. **ADU**
Üye **ay**
Üye **ay**
Üye **ay**
Üye **ay**
Üye **ay**
Üye **ay**

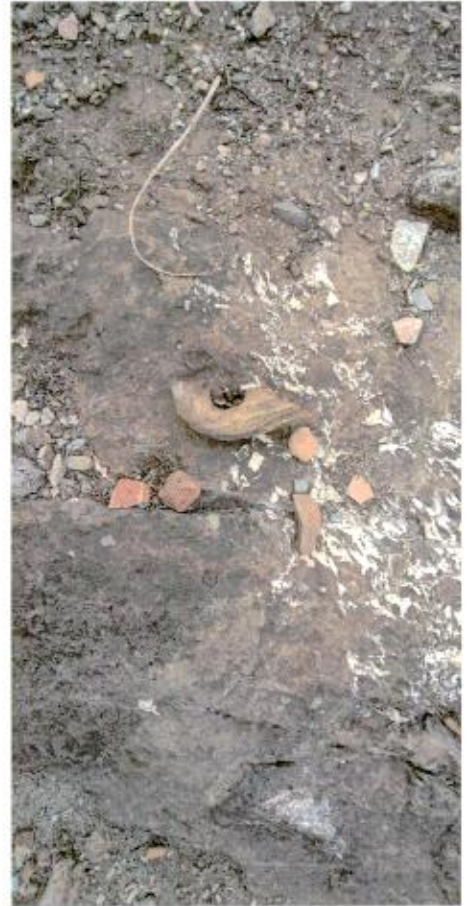

W 57