

T.C.
KÜLTÜR VE TURİZM BAKANLIĞI
ADANA KÜLTÜR VARLIKLARINI KORUMA BÖLGE KURULU
KARAR

TOPLANTI TARİHİ VE NO 30.03.2023-517
KARAR TARİHİ VE NO 30.03.2023-15971

TOPLANTI YERİ
ADANA

Mersin ili, Mezitli ilçesi, Mezitli Mahallesinde, Adana Kültür ve Tabiat Varlıklarını Koruma Kurulunun 07.02.1991 gün ve 784 sayılı kararıyla onaylanan Pompeipolis Antik Kenti Koruma Amaçlı İmar Planı 3. Derece arkeolojik sit alanı içinde yer alan özel mülkiyete ait 2558 parselde Müzesince yapılan sondaj çalışmasında tespit edilen kültür varlıklarının tescil edilmesine yönelik sit irdeleme çalışmaları yapılmasına ilişkin; Adana Kültür Varlıklarını Koruma Bölge Kurulunun 29.12.2022 gün ve 15690 sayılı kararı, Adana Koruma Kurulu Müdürlüğü'nün 31.01.2023 tarih ve 3441677 sayılı kurum görüşü isteme yazısı, Mersin Çevre, Şehircilik ve İklim Değişikliği İl Müdürlüğü'nün günsüz 5776538 sayılı, Enerji ve Tabii Kaynaklar Bakanlığı Strateji Geliştirme Başkanlığının günsüz 177070 sayılı yazısı, Mersin Büyükşehir Belediyesi İmar ve Şehircilik Dairesi Başkanlığının 19.03.2023 gün ve 521851 sayılı görüş yazıları, Adana Koruma Bölge Kurulu Müdürlüğü uzmanlarınca hazırlanan 21.03.2023 tarih ve 1956731 sayılı yerinde inceleme raporu okundu, ekleri ve işlem dosyası incelendi, yapılan görüşmeler sonucunda;

Mersin ili, Mezitli ilçesi, Mezitli Mahallesinde, Pompeipolis Antik Kenti 3. Derece arkeolojik sit alanı içinde yer alan özel mülkiyete ait 2558 parselde tespit edilen kültür varlıklarının (duvar kalıntısı) 2863 sayılı Yasanın 6. Maddesi kapsamında kültür varlığı niteliği taşıdığı Koruma Bölge Kurulu Müdürlüğü uzmanlarınca hazırlanan 21.03.2023 tarih ve 1956731 sayılı rapordan anlaşıldığından kararımız eki haritada koordinatlarıyla belirtildiği şekilde 1. derece arkeolojik sit alanı olarak tescil edilmesine, kararımız cki sit fişi ve sit haritasının uygun olduğuna, Kültür ve Tabiat Varlıklarını Koruma Yüksek Kurulunun, Arkeolojik Sitler, Koruma ve Kullanma Koşulları başlıklı 05.11.1999 gün ve 658 sayılı ilke kararının 1. Maddesinde belirtilen hükümlerinin geçerli olduğuna ve bu hükümlerin Geçiş Dönemi Koruma Esasları ve Kullanma Koşulları olarak kabul edilmesine, alanda açık duran sondaj çukurlarının can ve mal kaybı açısından tehlike arz etmemesi için Müzesince kapatılmasına karar verildi.

POMPEİPOLİS 3. DERECE ARKEOLOJİK SİT ALANI İÇİNDE 1. DERECE ARKEOLOJİK SİT ALANI HARİTASI

İL: MERSİN
İLÇE: MEZİTLİ
MAHALLE: MEZİTLİ
ADA/PARSEL: 0/2558

1083/1

ADANA KÜLTÜR VARLIKLARINI KORUMA BÖLGE KURULUNUN GÜN VE SAYILI KARAR EKİDİR.

ADANA KÜLTÜR VARLIKLARINI KORUMA BÖLGE KURULU ONAYI

BAŞKAN
BAŞKAN YRD.

ÜYE
ÜYE
ÜYE
ÜYE
ÜYE
ÜYE

LEJANT

- 1. DERECE ARKEOLOJİK SİT
- MEVCUT 1. DERECE ARKEOLOJİK SİT
- MEVCUT 2. DERECE ARKEOLOJİK SİT
- MEVCUT 3. DERECE ARKEOLOJİK SİT
- KADASTRAL PARSEL SINIRI

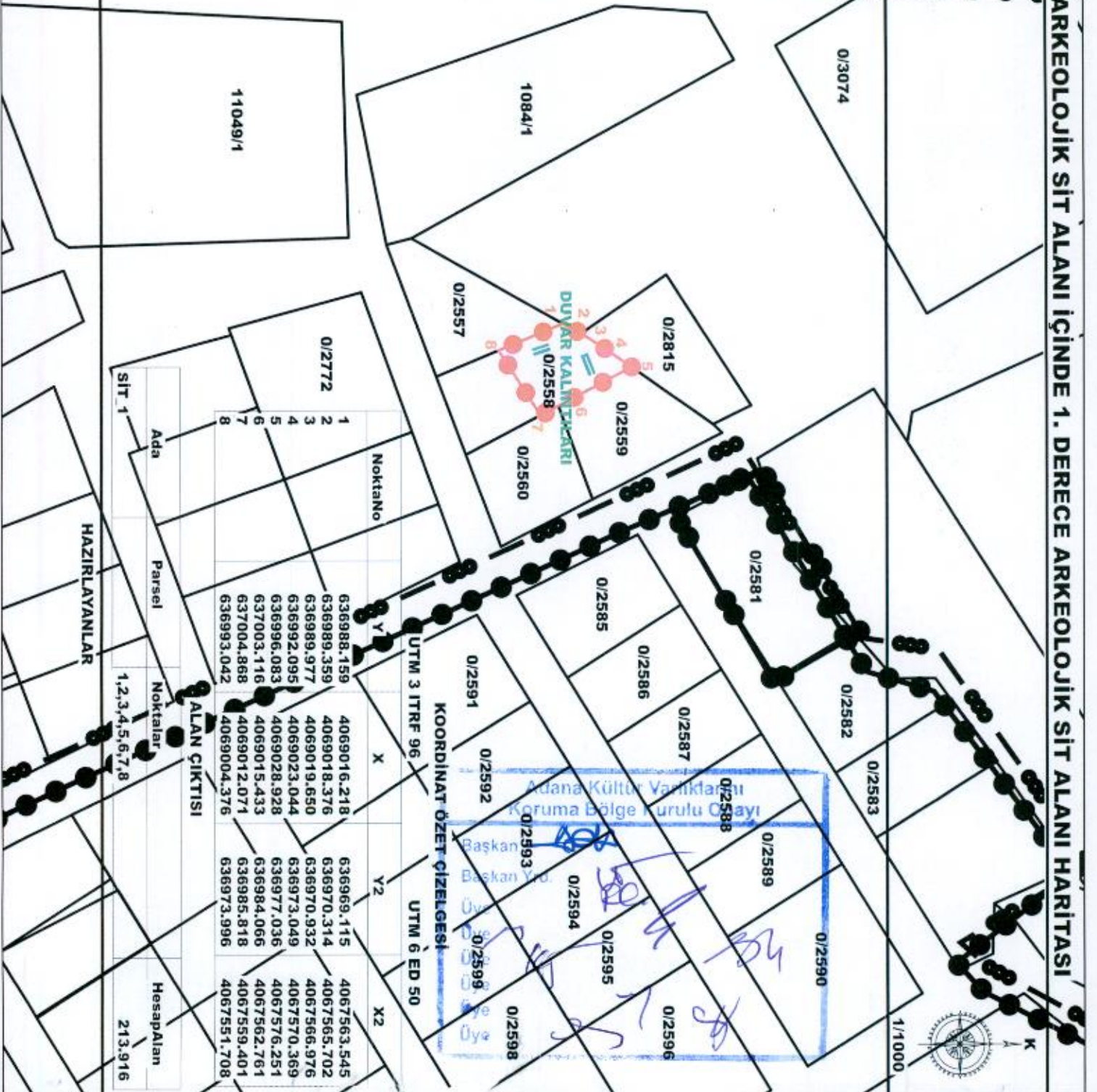

Nokta No	X	Y2	X2
1	636988.159	4069016.218	4067563.545
2	636989.359	4069018.376	4067565.702
3	636989.977	4069019.650	4067566.976
4	636992.095	4069023.044	4067570.369
5	636996.083	4069028.928	4067576.251
6	637003.116	4069015.433	4067562.761
7	637004.868	4069012.071	4067559.401
8	636993.042	4069004.376	4067551.708

Ada	Parsel	Noktalar	Hesap Alan
SİT 1		1,2,3,4,5,6,7,8	213,916

HAZIRLAYANLAR

ALAN ÇIKTIISI

KOORDİNAT ÖZET ÇİZELGESİ
UTM 3 İTRF 96
UTM 6 ED 50

Adana Kültür Varlıklarını Koruma Bölge Kurulu Çıktısı

Başkan
Başkan Yrd.
Üye
Üye



1/1000

AVRUPA KONSEYİ	DOĞAL VE KÜLTÜREL VARLIKLARI KORUMA ENVANTERİ	D.K.V.K.E.	SİT	HARİTA NO:
T Ü R K İ Y E	KÜLTÜR VARLIKLARI VE MÜZELER GENEL MÜDÜRLÜĞÜ			
İLİ :	MERSİN	İLÇESİ : MEZİTLİ	MAHALLE KÖY VEYA MEVKİİ : MEZİTLİ	KADASTRO : PAFTA: ADA: PARSEL: 2558
ADI	ARKEOLOJİK ALAN			
<p>2558 nolu taşınmaz Pompeipolis Antik kenti 1. Derece arkeolojik sit alanının yaklaşık 20 m. Batısında yer almaktadır. Antik kentin 1811 Beaufort kent planına göre parsel tam kent surlarının geçtiği hat üzerindedir. Parselde müzesince yapılmış olan 3 nolu sondajda tek sıra kesme taş duvar kalıntıları tespit edilmiş sondaj 220*380 genişletilmiş ve bu alanda doğu-batı uzantılı kesme taş duvar olduğu anlaşılmıştır. 5 nolu sondajda da kuzey-güney doğrultusunda temel seviyesinde moloz taşın duvar kalıntıları tespit edilmiştir. 50*25 cm ölçülerinde olan duvarın orta kısmında diğer taşlardan oldukça büyük 80*48 cm ölçülerinde kesme taş blok yer almaktadır. 4 nolu sondajda da kesme taş tespit edilmiş ancak çalışmalar tamamlanamadığından taşın sonradan mı oraya atıldığı bir duvarın devamı mı olduğu anlaşılamamıştır. Yapılmış sondajlarda az sayıda sirsız seramik parçası tespit edildiği bildirilmiştir.</p>				
ŞİMDİKİ TEHLİKELER	Doğal faktörler ve yapılanma baskısı.			
ŞİMDİKİ DURUM	Sondaj çukurları açık durumdadır. Yer yer toprakla dolmaya başlamıştır.			
SİT POTANSİYELİ	1. derece Arkeolojik Sit Alanı	KORUMA DERECESİ :	1.Derece Arkeolojik Sit Alanı	
ŞİMDİKİ KORUMA	3. derece arkeolojik sit alanı	HAZIRLAYANLAR :	Münevver Evren KAYA Arkeolog	
ÖNERİLEN KORUMA	1. derece arkeolojik sit alanı olarak tescil edilerek kazı ve belgeleme çalışmalarının yapılması.		Zehra TATIL Mimar	
YAYIN DİZİSİ			Güneş TÜRKMEN Mimar	
GÖZLEMLER	Parselde yapılan sondajlar sonucunda ortaya çıkan veriler etrafla birlikte ele alındığında alanda Roma dönemine ait mimari yapı kalıntıları bulunduğu düşünülmektedir.		İşil PALALIOĞLU Mimar	
		KONTROL EDEN :	KORUMA BÖLGE KURULU BAŞKANI	
		REVİZYON :	Adana KVKBKK, 07.02.1991 gününe kadar	



HARİTALAR, FOTOĞRAFLAR



4 yad ?

HARİTALAR, FOTOĞRAFLAR



14651
Kültür Varlıklarını Koruma Bölge Kurulu Başkanlığı
Kültür Varlıklarını Koruma Bölge Kurulu Başkanlığı
Kültür Varlıklarını Koruma Bölge Kurulu Başkanlığı
Kültür Varlıklarını Koruma Bölge Kurulu Başkanlığı