

6A

2
/
6

T.C.
KÜLTÜR VE TURİZM BAKANLIĞI
ADANA KÜLTÜR VARLIKLARINI KORUMA BÖLGE KURULU
KARAR

33.04.482

TOPLANTI TARİHİ VE NO: 28.03.2023-515
KARAR TARİHİ VE NO : 28.03.2023-15889

TOPLANTI YERİ
ADANA

Mersin İli, Mut İlçesi, Doğancı Mahallesi, 3. Derece Arkeolojik Sit Alanı içindeki özel mülkiyete ait 62 ada 35 parselde yapılan sondaj sonucunda ortaya çıkan duvar kalıntısının 1. Derece Arkeolojik Sit alanı olarak tescil edilmesi talebine ilişkin; Mersin Valiliği İl Kültür ve Turizm Müdürlüğü'nün 24.08.2022 tarihli ve 2839637 sayılı yazısı ve eki Silifke Müze Müdürlüğü uzmanlarınca hazırlanan 19.08.2022 tarihli ve 2022/629-1563430 sayılı rapor, Koruma Bölge Kurulunun 25.10.2022 gün ve 15348 sayılı kararı, Mersin Valiliği İl Kültür ve Turizm Müdürlüğü'nün 25.11.2022 tarihli ve 3186046 sayılı yazısı, Koruma Bölge Kurulunun 25.01.2023 gün ve 15775 sayılı kararı, Adana Kültür Varlıklarını Koruma Bölge Kurulu Müdürlüğü'nün 30.01.2023 tarihli ve 3440267 sayılı görüş yazısı, Mersin Büyükşehir Belediyesi, İmar ve Şehircilik Dairesi Başkanlığı'nın 12.03.2023 tarihli ve 517499 sayılı yazısı, Koruma Bölge Kurulu Müdürlüğü uzmanlarınca hazırlanan 23.03.2023 tarihli ve 1962435 sayılı yerinde inceleme raporu okundu, ekleri ve konunun işlem dosyası incelendi, yapılan görüşmeler sonucunda,

Mersin ili, Mut İlçesi, Doğancı Mahallesi, 3. Derece Arkeolojik Sit Alanı içindeki özel mülkiyete ait 62 ada 35 parselde yapılan sondaj sonucunda ortaya çıkan duvar kalıntısının 2863 sayılı Yasanın 6. maddesi kapsamında 1. Derece Arkeolojik Sit Alanı niteliği taşıdığı anlaşıldığından, 1. Derece Arkeolojik Sit Alanı olarak tesciline. kararımız eki sit fişi ve sit haritasının uygun olduğuna, Kültür ve Tabiat Varlıklarını Koruma Yüksek Kurulunun, Arkeolojik Sitler, Koruma ve Kullanma Koşulları başlıklı 05.11.1999 gün ve 658 sayılı İlke Kararının 1. maddesinde belirtilen hükümlerinin geçerli olduğuna ve bu hükümlerin Geçiş Dönemi Koruma Esasları ve Kullanma Koşulları olarak kabul edilmesine, 62 ada 35 parselin 1. Derece Arkeolojik Sit Alanı sınırı dışında kalan kısmında 2863 sayılı yasa kapsamında herhangi bir kültür varlığı bulunmadığı anlaşıldığından Geçiş Dönemi Koruma Esasları ve Kullanma Koşullarına göre hazırlanacak projenin Kurulumuza iletilmesine karar verildi.

DOĞANCI 3. DERECE ARKEOLOJİK SİT ALANI İÇERİSİNDE DUVAR KALINTISI VE 1. DERECE ARKEOLOJİK SİT TESCİL HARİTASI

İL: MERSİN

İLÇE: MUT

MAHALLE: DOĞANCI

ADA/PARSEL: 62/35

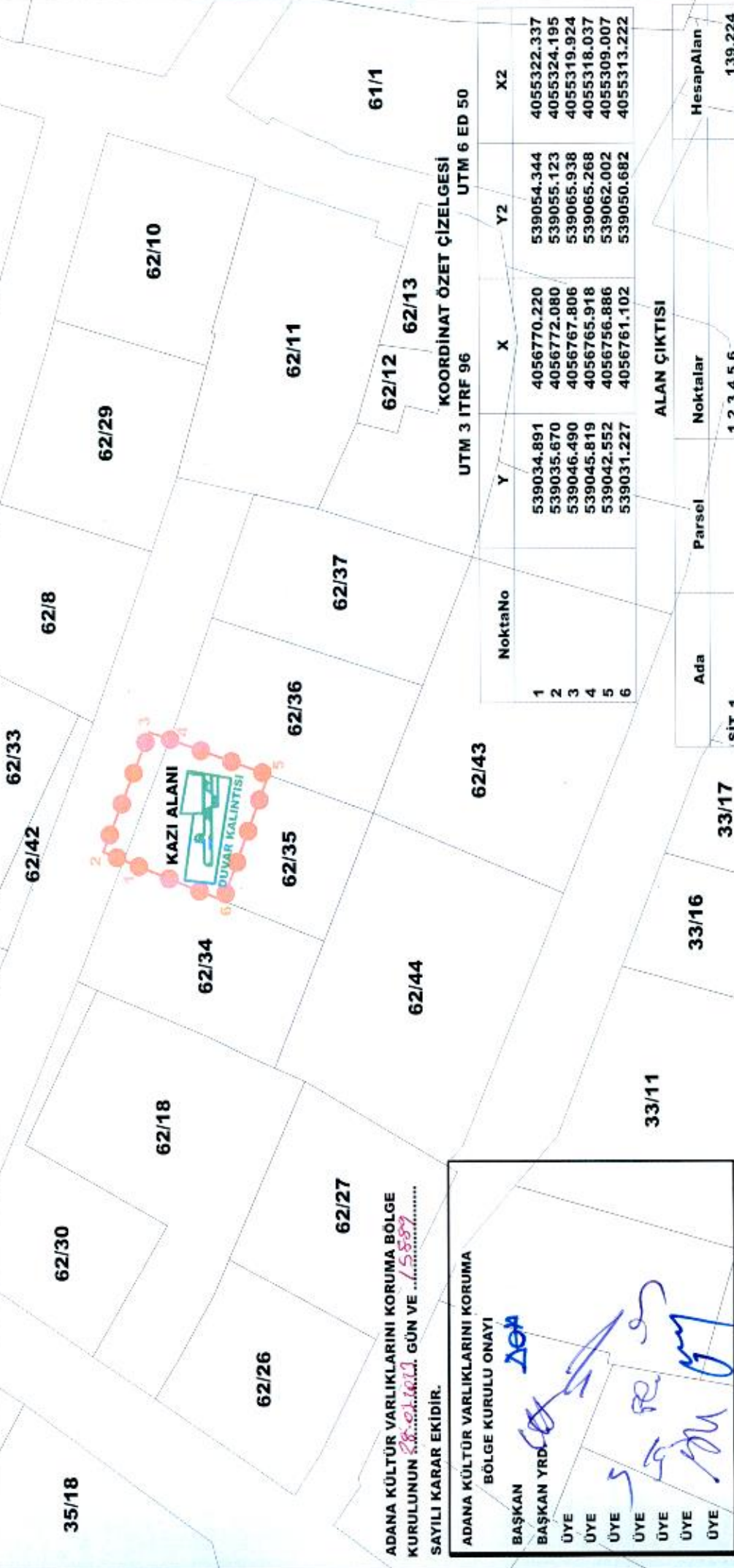

ADANA KÜLTÜR VARLIKLARINI KORUMA BÖLGE KURULUNUN 15.01.2019 GÜN VE 15889 SAYILI KARAR EKİDİR.

ADANA KÜLTÜR VARLIKLARINI KORUMA BÖLGE KURULU ONAYI

BAŞKAN

BAŞKAN YRD.

ÜYE

ÜYE

ÜYE

ÜYE

ÜYE

ÜYE

ÜYE

ΔΕΠ

ΔΕΠ

ΔΕΠ

ΔΕΠ

ΔΕΠ

ΔΕΠ

ΔΕΠ

ΔΕΠ

ΔΕΠ

LEJANT

1. DERECE ARKEOLOJİK SİT

KADASTRAL PARSEL SINIRI

HAZIRLAYANLAR

UTM 3 İTRF 96
UTM 6 ED 50
KOORDİNAT ÖZET ÇİZELGESİ

NoktaNo	Y	X	Y2	X2
1	539034.891	4056770.220	539054.344	4055322.337
2	539035.670	4056772.080	539055.123	4055324.195
3	539046.490	4056767.806	539065.938	4055319.924
4	539045.819	4056765.918	539065.268	4055318.037
5	539042.552	4056756.886	539062.002	4055309.007
6	539031.227	4056761.102	539050.682	4055313.222

ALAN ÇIKTISI

Ada	Parsel	Noktalar	HesapAlan
SİT 1		1,2,3,4,5,6	139.224

AVRUPA KONSEYİ	DOĞAL VE KÜLTÜREL VARLIKLARI KORUMA ENVANTERİ	D.K.V.K.E.	SİT	HARİTA NO:	
T Ü R K İ Y E	KÜLTÜR VARLIKLARI VE MÜZELER GENEL MÜDÜRLÜĞÜ				
İLİ:	MERSİN	İLÇESİ:	MUT	MAHALLE KÖY VEYA MEVKİİ:	DOĞANCI
KADASTRO:	PAFTA:	ADA:	62	PARSEL:	35
ADI:	DUVAR KALINTISI				
GENEL TANIM :					
Mersin İli, Mut İlçesi, Doğancı Mahallesi sınırları içerisinde kuzeyinde Parlayan sokak, güney ve batısında günümüz yapımı betonarme yapılar, doğusunun ise boş parsel olduğu görülmüştür. Parselde parselin kuzey kısmına konumlanmış doğu-batı yönünde uzanan yaklaşık 70 cm. kalınlığında yaklaşık 1.5 metre yüksekliğinde duvar kalıntısı bulunmaktadır. Kaba yonu taşlardan harçlı duvar tekniğinde yapılmış olan duvar herhangi bir plan vermemekte ve kuzeyinde bulunan sokağa doğru devam etmektedir. Eldeki veriler ışığında duvar kalıntısının nasıl bir yapıya ait olduğu konusunda herhangi bir kanaate varılmamıştır. Ancak hafriyat toprağı içerisinde bulunan çatı kiremitlerinden yola çıkarak geç roma dönemine ait bir yapıya ait duvar kalıntısı olabileceği değerlendirilmektedir.					
ŞİMDİKİ TEHLİKELER :	Yapılaşma				
ŞİMDİKİ DURUM :	Boş Arsa				
SİT POTANSİYELİ :	1. Derece Arkeolojik Sit Alanı				
ŞİMDİKİ KORUMA :	3. Derece Arkeolojik Sit Alanı				
ÖNERİLEN KORUMA :	1. Derece Arkeolojik Sit Alanı				
YAYIN DİZİSİ :	Üye Üye Üye Üye Üye				
GÖZLEMLER :					
KORUMA DERECESESİ :	1. Derece Arkeolojik Sit Alanı				
HAZIRLAYANLAR :	23.03.2023				
Ömer AVCIBAŞI	Arkeolog				
Esmâ KİSER	Arkeolog				
Kader AVCIBAŞI	Müze Müdürü				
KONTROL EDEN :					
REVİZYON :					
G.M.E.E.A.Y.K ONAYI :	/ / 20...				

Adana Kültür Varlıklarını
Koruma Bölge Kurulunun
28.03.2023 günkü 1599 sayılı
Karar Ekidir

**Adana Kültür Varlıklarını
Koruma Bölge Kurulu Onayı**

Başkan *[Signature]*
Başkan Yrd. *[Signature]*
Üye *[Signature]*
Üye *[Signature]*
Üye *[Signature]*
Üye *[Signature]*
Üye *[Signature]*

23.03.2023

Ömer AVCIBAŞI Arkeolog
Esmâ KİSER Arkeolog
Kader AVCIBAŞI Müze Müdürü

KONTROL EDEN : *[Signature]*

REVİZYON :

G.M.E.E.A.Y.K ONAYI : / / 20...

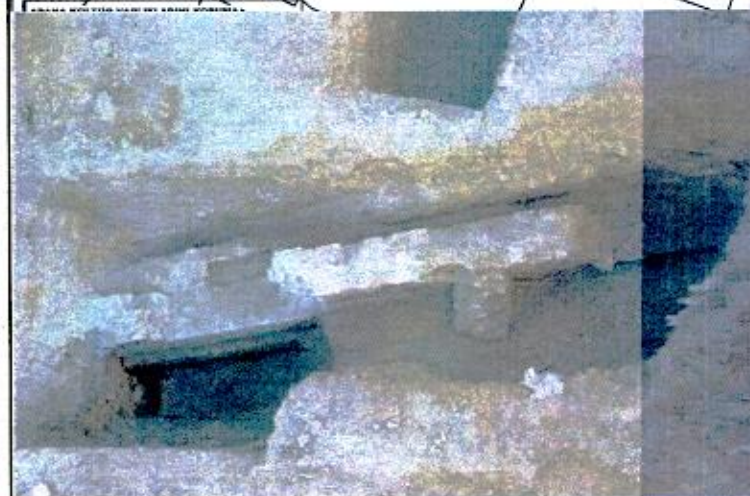
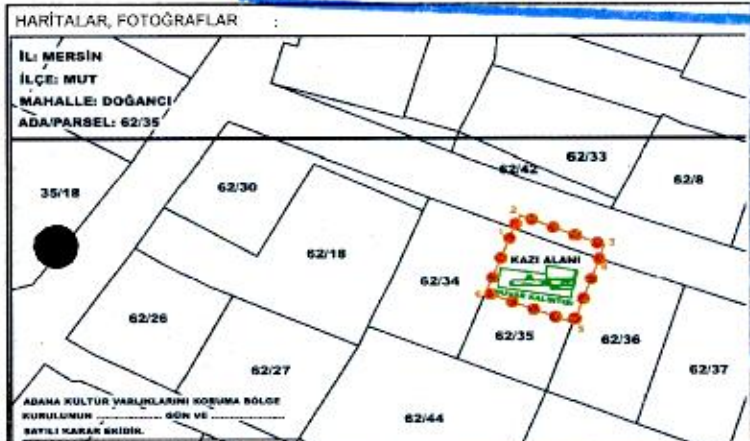



۲

۵۷۴۵ ۱۳۷۵