

**T.C.**  
**KÜLTÜR ve TURİZM BAKANLIĞI**  
**KÜTAHYA KÜLTÜR VARLIKLARINI KORUMA BÖLGE KURULU**  
**KARAR**

Toplantı Tarihi ve No : 20.06.2023- 414  
Karar Tarihi ve No : 20.06.2023- 7457

**43.01/41**  
Toplantı Yeri  
**KÜTAHYA**

Kütahya ili, Altıntaş ilçesi, Karaağaç köyü, Mermer Ocağı Kapasite Artışı ve Kıрма Eleme Öğütme Tesisi Projesine ilişkin konunun değerlendirilmesinin istendiği Çevre, Şehircilik ve İklim Değişikliği Bakanlığı, Çevresel Etki Değerlendirmesi, İzin ve Denetim Genel Müdürlüğünün 24.02.2023 tarih ve E-14108550-220.01-5827085 sayılı yazısına istinaden Müdürlüğümüz uzmanlarınca 22.03.2023 tarihinde yapılan yerinde inceleme çalışmalarında projenin çevre parsellerinde tespit edilen kültür varlığı doğrultusunda; Eskişehir Kültür ve Tabiat Varlıklarını Koruma Kurulunun 10.12.1999 tarih ve 1030 sayılı Kararı ile 1. derece Arkeolojik Sit olarak tescil edilen, Kütahya Kültür Varlıklarını Koruma Bölge Kurulunun 02.11.2018 tarih ve 4941 sayılı Kararı ile sit sınırları sayısallaştırılan Kütahya ili, Altıntaş ilçesi, İstiklal Mahallesi sınırları içinde yer alan mevcut İnan Höyük sit sınırının genişletilerek revize edilmesine yönelik Kütahya Kültür Varlıklarını Koruma Bölge Kurulu Müdürlüğü tarafından hazırlanan 05.05.2023 tarih ve 1982712 sayılı uzman raporu, faaliyetlerinin etkilendiği kurumlardan kurum görüşlerinin bildirilmesinin istendiği Kütahya Kültür Varlıklarını Koruma Bölge Kurulu Müdürlüğünün 11.04.2023 tarih ve E-38092246-165.02.02-3656940 sayılı yazısı ve ekleri, alana ilişkin kadastr haritasının istendiği Kütahya Kültür Varlıklarını Koruma Bölge Kurulu Müdürlüğünün 11.04.2023 tarih ve E-38092246-165.02.02-3657230 sayılı yazısı ve ekleri, istenen kurum görüşlerinin iletildiği; Karayolları Genel Müdürlüğü, 14. Bölge Müdürlüğünün 13.04.2023 tarih ve E- 84113134-755.01/1146115 sayılı yazısı, Devlet Su İşleri Genel Müdürlüğü, 3. Bölge Müdürlüğü, Havza Yönetimi, İzleme ve Tahsisler Şube Müdürlüğünün 14.04.2023 tarih ve E-99762936-115.03-3346721 sayılı yazısı, Tarım ve Orman Bakanlığı, 5. Bölge Müdürlüğünün 18.04.2023 tarih ve E-96378824-045.99[045.01]-9617930 sayılı yazısı, alana ilişkin kadastr haritasının iletildiği Kütahya Valiliği, Kadastr Müdürlüğünün 21.04.2023 tarih ve E-65820641-170.03.01-8497120 sayılı yazısı ve ekleri, İller Bankası Anonim Şirketi, Eskişehir Bölge Müdürlüğünün 02.05.2023 tarih ve E-30010620-041.99-15838 sayılı yazısı, Kültür ve Turizm Bakanlığı, Yatırım ve İşletmeler Genel Müdürlüğünün 08.05.2023 tarih ve E-21924027-165.02.02[SİT-43]-3728257 sayılı yazısı, Kütahya Valiliği, Çevre, Şehircilik ve İklim Değişikliği İl Müdürlüğünün 17.05.2023 tarih ve E-58612938-045.01-6425053 sayılı yazısı, alana ilişkin sayısal bilgilerin tekrar gönderilmesinin talep edildiği Enerji ve Tabii Kaynaklar Bakanlığı, Maden ve Petrol İşleri Genel Müdürlüğü, Özel Alanlar ve Harita Dairesi Başkanlığının 23.05.2023 tarih ve E-48909307-100.00.00.00-2023237929 sayılı yazısı, Karayolları Genel Müdürlüğü, 3. Bölge Müdürlüğünün 25.05.2023 tarih ve E-24229125-752.01/1183387 sayılı yazısı ve ekleri, Enerji ve Tabii Kaynaklar Bakanlığı, Maden ve Petrol İşleri Genel Müdürlüğü, Özel Alanlar ve Harita Dairesi Başkanlığının 16.06.2023 tarih ve E-48909307-100.00.00.00-2023237929 sayılı yazısı ve ekleri ile Kütahya Kültür Varlıklarını Koruma Bölge Kurulu Müdürlüğü uzmanlarınca hazırlanan Müdürlük evrakına 19.06.2023 tarih ve 2113137 sayı ile kayıtlı rapor okundu, ekleri ve işlem dosyası incelendi, yapılan görüşmeler sonucunda;

Kütahya ili, Altıntaş ilçesi, İstiklal Mahallesi sınırları içerisinde yer alan, 1. derece arkeolojik sit olarak tescilli İnan Höyük sit sınırlarının genişletilerek revize edilmesine yönelik Kütahya Kültür Varlıklarını Koruma Bölge Kurulu Müdürlüğü uzmanlarınca yapılan çalışma sonucunda hazırlanan 05.04.2023 tarihli rapor doğrultusunda; İnan Höyük ve Arkeolojik Yerleşiminin 1. derece arkeolojik sit olarak tescil edilmesine, sit sınırlarını yeniden belirleyen 1/25000 ölçekli sit haritası, kadastr paftası, şerh konulacak parseller listesi ve tescil fişinin onaylanmasının uygun olduğuna, söz konusu alanda geçiş dönemi koruma esasları ve kullanma şartları olarak Koruma Yüksek Kurulunun 05.11.1999 tarih ve 658 sayılı ilke kararının ilgili maddelerinin geçerli olduğuna, karar verildi.

AVRUPA KONSEYİ	DOĞAL ve KÜLTÜREL VARLIKLARI KORUMA ENVANTERİ D.K.V.K.E	SİT	ENVANTER NO:
TÜRKİYE	KÜLTÜR VARLIKLARI VE MÜZELER GENEL MÜDÜRLÜĞÜ		HARİTA NO:
İLİ: Kütahya	İLÇESİ: Altıntaş	MAHALLE,KÖY VEYA MEVKİİ: İstiklal Mahallesi	KADASTRO: PAFTA: ADA: PARSEL

**ADI:** İnan Höyük ve Arkeolojik Yerleşimi

**GENEL TANIM:** Kütahya ili, Altıntaş ilçesi, İstiklal Mahallesi sınırlarında yer alan mevcut sit sınırının genişletilerek revize edilmesine yönelik yapılan incelemelerde; talebe konu maden projesi ile mevcut sit sınırı arasındaki mesafenin yaklaşık 400 metre olduğu, mevcut sit sınırı çevresindeki 512 ada 4-8-9 numaralı parseller, 499 ada 4-5-9 numaralı parseller ile 500 ada 1-2-6-710-11-12 numaralı parsellerin ham toprak ve otlarla kaplı olduğu, yer yer ekili tarlaların bulunduğu, alanın genel topoğrafik yapısının hafif eğimli olduğu ve yüzeyinde yoğun miktarda nitelikli pişmiş toprak kültür varlığına rastlanıldığı görülmüş olup alanda yapılan çevresel gözlemler, bilimsel tahmin ve topoğrafik yapı özellikleri ile yüzeydeki buluntular doğrultusunda alanın Höyük ve Arkeolojik yerleşim olarak sit sınırlarının genişletilmesinin uygun olacağı tespit edilmiştir.

**ŞİMDİKİ TEHLİKELER:**

**ŞİMDİKİ DURUM:**

**SİT POTANSİYELİ:** Arkeolojik Sit

**ŞİMDİKİ KORUMA:**

**KORUMA DERECESİ:** 1. derece Arkeolojik Sit

**HAZIRLAYANLAR:** 31.05.2023

  
Burcu ÜREN  
Arkeolog

  
Ela ALTUN  
Arkeolog

**ÖNERİLEN KORUMA:**

**KONTROL EDEN:**

  
Mehmet Ali KARAKAYA  
Müdür

**KURUL KARARLARI NO:**

**YAYIN DİZİSİ:**

**REVİZYON:**

**GÖZLEMLER**

**KURUL ONAYI:**

**HARİTALAR, FOTOĞRAFLAR:**

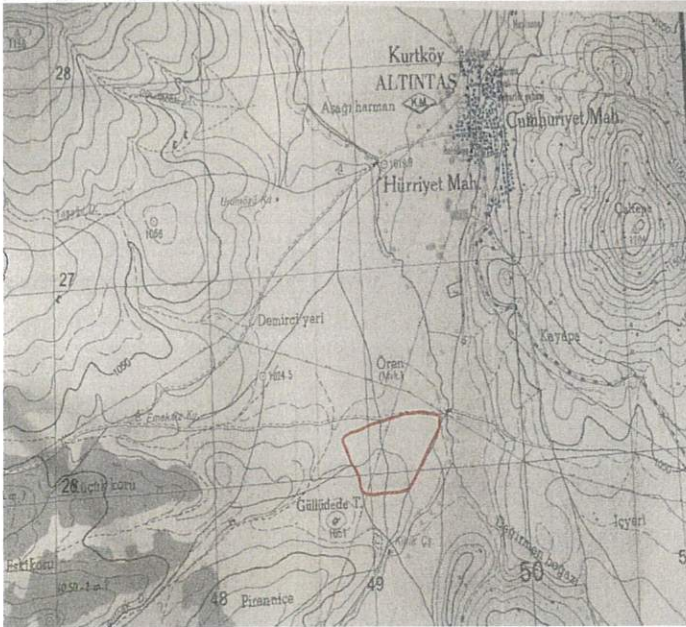



T.C  
KÜLTÜR VE TURİZM BAKANLIĞI  
Kütahya Kültür Varlıklarını  
Koruma Bölge Kurulu Müdürlüğü  
KÜTAHYA KÜLTÜR VARLIKLARINI  
KORUMA BÖLGE KURULUNUN  
20/06/2023 TARİH VE 7457  
SAYILI KARAR EKİDİR

*Ela Altun*  
Ela ALTUN  
Arkeolog



KÜTAHYA, ALTINTAŞ İLÇESİ, İSTİKLAL MAHALLESİ  
İNAN HÖYÜK VE ARKEOLOJİK YERLEŞİMİ  
I.DERECE ARKEOLOJİK SİT

K  
↑  
1/25000

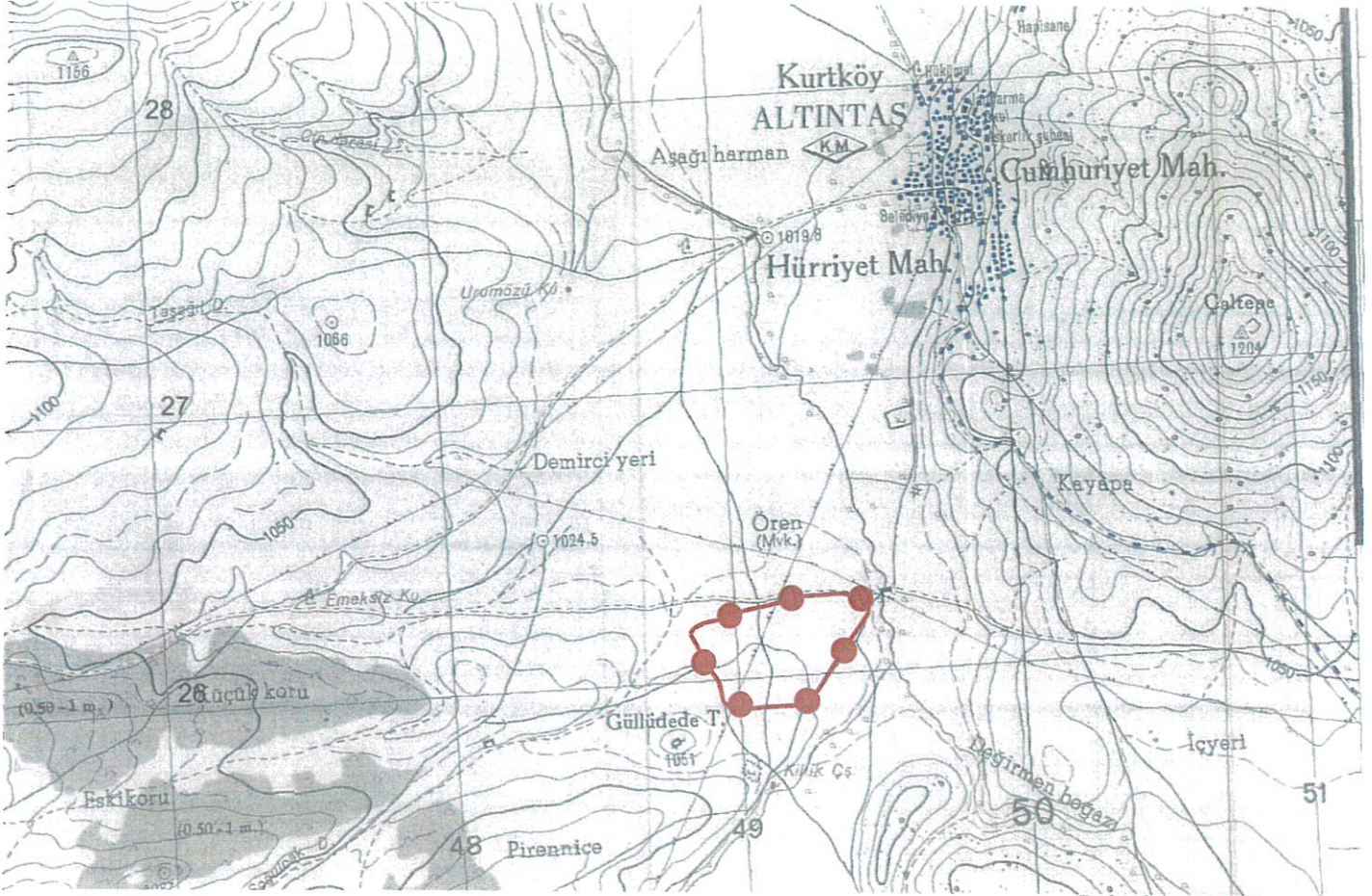

Pafta Adı: J24-D4  
Alan: 163053.00 m<sup>2</sup>

●●●●● : I. Derece Arkeolojik Sit

UTM 6 derecelik dilime esas ITRF96  
datumu koordinat değerleri

UTM 3 derecelik dilime esas ITRF96  
datumu koordinat değerleri

Nokta No	Y	X
1	248803.384	4325987.829
2	248817.673	4326006.926
3	248856.773	4326022.379
4	248902.263	4326028.391
5	248994.167	4326054.382
6	249087.341	4326069.266
7	249207.115	4326092.413
8	249262.252	4326092.777
9	249311.469	4326094.534
10	249337.476	4326093.817
11	249376.922	4326084.195
12	249416.500	4326076.569
13	249429.621	4326073.734
14	249428.946	4326064.963
15	249426.389	4326055.118
16	249426.334	4326044.940
17	249427.870	4326025.092
18	249410.151	4325999.533
19	249344.256	4325917.841
20	249326.195	4325891.312
21	249305.694	4325863.974
22	249274.588	4325819.789
23	249249.220	4325783.853
24	249195.598	4325722.225
25	249149.460	4325720.450
26	249037.256	4325720.852
27	249002.006	4325718.172
28	248967.021	4325719.482
29	248936.289	4325724.520
30	248918.990	4325735.684
31	248909.541	4325744.325
32	248905.343	4325756.627
33	248900.602	4325791.011
34	248897.666	4325807.238
35	248891.671	4325822.665
36	248871.700	4325854.047
37	248866.975	4325858.368
38	248853.931	4325873.259
39	248847.738	4325885.693
40	248828.154	4325938.093

Nokta No	Y	X
1	508432.946	4323711.655
2	508446.592	4323731.205
3	508485.146	4323747.934
4	508530.397	4323755.440
5	508621.359	4323784.439
6	508713.956	4323802.383
7	508832.856	4323829.459
8	508887.931	4323831.641
9	508937.045	4323835.019
10	508963.052	4323835.161
11	509002.779	4323826.849
12	509042.573	4323820.535
13	509055.775	4323818.136
14	509055.390	4323809.350
15	509053.160	4323799.430
16	509053.440	4323789.260
17	509055.630	4323769.480
18	509038.770	4323743.360
19	508975.630	4323659.570
20	508958.460	4323632.470
21	508938.880	4323604.480
22	508909.260	4323559.310
23	508885.100	4323522.570
24	508833.560	4323459.230
25	508787.523	4323455.936
26	508675.408	4323452.637
27	508640.280	4323448.796
28	508605.283	4323448.951
29	508574.414	4323452.971
30	508556.762	4323463.554
31	508547.037	4323471.875
32	508542.437	4323484.028
33	508536.566	4323518.224
34	508533.098	4323534.339
35	508526.600	4323549.554
36	508505.612	4323580.249
37	508500.749	4323584.409
38	508487.225	4323598.857
39	508480.628	4323611.075
40	508459.334	4323662.781

T.C  
KÜLTÜR VE TURİZM BAKANLIĞI  
Kütahya Kültür Varlıklarını  
Koruma Bölge Kurulu Müdürlüğü

KÜTAHYA  
KÜLTÜR VARLIKLARINI KORUMA  
BÖLGE KURULU'NUN  
20/06/2023 TARİH VE 7457  
SAYILI KARAR EKİDİR



KÜTAHYA, ALTINTAŞ İLÇESİ, İSTİKLAL MAHALLESİ  
İNAN HÖYÜK VE ARKEOLOJİK YERLEŞİMİ  
I.DERECE ARKEOLOJİK SİT



Alan: 163053.00 m<sup>2</sup>  
I. Derece Arkeolojik Sit

UTM 3 derecelik dilime esas ITRF96  
datumu koordinat değerleri

Nokta No	Y	X
1	508432.946	4323711.655
2	508446.592	4323731.205
3	508485.146	4323747.934
4	508530.397	4323755.440
5	508621.359	4323784.439
6	508713.956	4323802.383
7	508832.856	4323829.459
8	508887.931	4323831.641
9	508937.045	4323835.019
10	508963.052	4323835.161
11	509002.779	4323826.849
12	509042.573	4323820.535
13	509055.775	4323818.136
14	509055.390	4323809.350
15	509053.160	4323799.430
16	509053.440	4323789.260
17	509055.630	4323769.480
18	509038.770	4323743.360
19	508975.630	4323659.570
20	508958.460	4323632.470
21	508938.880	4323604.480
22	508909.260	4323559.310
23	508885.100	4323522.570
24	508833.560	4323459.230
25	508787.523	4323455.936
26	508675.408	4323452.637
27	508640.280	4323448.796
28	508605.283	4323448.951
29	508574.414	4323452.971
30	508556.762	4323463.554
31	508547.037	4323471.875
32	508542.437	4323484.028
33	508536.566	4323518.224
34	508533.098	4323534.339
35	508526.800	4323549.554
36	508505.612	4323580.249
37	508500.749	4323584.409
38	508487.225	4323598.857
39	508480.628	4323611.075
40	508459.334	4323662.781

T.C  
KÜLTÜR VE TURİZM BAKANLIĞI  
Kütahya Kültür Varlıklarını  
Koruma Bölge Kurulu Müdürlüğü

KÜTAHYA  
KÜLTÜR VARLIKLARINI KORUMA  
BÖLGE KURULU'NUN  
20/06/2023 TARİH VE 7457  
SAYILI KARAR EKİDİR



KÜTAHYA KÜLTÜR VARLIKLARINI KORUMA BÖLGE KURULU'NUN 02/11/2018 TARİH VE 4941 SAYILI KARARI  
İLE SAYISALLAŞTIRILAN  
KÜTAHYA KÜLTÜR VARLIKLARINI KORUMA BÖLGE KURULU'NUN 20/06/2023 TARİH VE 7457 SAYILI KARARI  
İLE REVİZE EDİLEN 1.DERECE ARKEOLOJİK SİT İÇERİSİNDE KALAN PARSELLERİN LİSTESİ

SIRA NO	İLİ	İLÇESİ	MAH.	PAFTA	ADA	PARSEL	PARSELİN ŞERHİ KONULACAK KISMI
1	Kütahya	Altıntaş	İstiklal	-	499	1	Büyük Bir Kısım
2	Kütahya	Altıntaş	İstiklal	-	499	2	Büyük Bir Kısım
3	Kütahya	Altıntaş	İstiklal	-	499	3	Büyük Bir Kısım
4	Kütahya	Altıntaş	İstiklal	-	499	4	Büyük Bir Kısım
5	Kütahya	Altıntaş	İstiklal	-	499	5	Tamamı
6	Kütahya	Altıntaş	İstiklal	-	499	6	Tamamı
7	Kütahya	Altıntaş	İstiklal	-	499	7	Tamamı
8	Kütahya	Altıntaş	İstiklal	-	499	8	Tamamı
9	Kütahya	Altıntaş	İstiklal	-	499	9	Tamamı
10	Kütahya	Altıntaş	İstiklal	-	500	1	Tamamı
11	Kütahya	Altıntaş	İstiklal	-	500	2	Tamamı
12	Kütahya	Altıntaş	İstiklal	-	500	3	Tamamı
13	Kütahya	Altıntaş	İstiklal	-	500	4	Tamamı
14	Kütahya	Altıntaş	İstiklal	-	500	5	Tamamı
15	Kütahya	Altıntaş	İstiklal	-	500	6	Tamamı
16	Kütahya	Altıntaş	İstiklal	-	500	7	Tamamı
17	Kütahya	Altıntaş	İstiklal	-	500	8	Tamamı
18	Kütahya	Altıntaş	İstiklal	-	500	9	Tamamı
19	Kütahya	Altıntaş	İstiklal	-	500	10	Tamamı
20	Kütahya	Altıntaş	İstiklal	-	500	11	Tamamı
21	Kütahya	Altıntaş	İstiklal	-	500	12	Tamamı
22	Kütahya	Altıntaş	İstiklal	-	500	13	Bir Kısım
23	Kütahya	Altıntaş	İstiklal	-	510	1	Tamamı
24	Kütahya	Altıntaş	İstiklal	-	510	2	Tamamı
25	Kütahya	Altıntaş	İstiklal	-	510	3	Tamamı
26	Kütahya	Altıntaş	İstiklal	-	510	4	Tamamı
27	Kütahya	Altıntaş	İstiklal	-	510	5	Büyük Bir Kısım
28	Kütahya	Altıntaş	İstiklal	-	510	6	Büyük Bir Kısım
29	Kütahya	Altıntaş	İstiklal	-	510	7	Tamamı
30	Kütahya	Altıntaş	İstiklal	-	510	8	Tamamı
31	Kütahya	Altıntaş	İstiklal	-	510	9	Tamamı
32	Kütahya	Altıntaş	İstiklal	-	510	10	Tamamı
33	Kütahya	Altıntaş	İstiklal	-	510	11	Büyük Bir Kısım
34	Kütahya	Altıntaş	İstiklal	-	512	2	Bir Kısım
35	Kütahya	Altıntaş	İstiklal	-	512	3	Büyük Bir Kısım
36	Kütahya	Altıntaş	İstiklal	-	512	4	Büyük Bir Kısım
37	Kütahya	Altıntaş	İstiklal	-	512	5	Tamamı
38	Kütahya	Altıntaş	İstiklal	-	512	6	Bir Kısım
39	Kütahya	Altıntaş	İstiklal	-	512	7	Büyük Bir Kısım
40	Kütahya	Altıntaş	İstiklal	-	512	8	Büyük Bir Kısım
41	Kütahya	Altıntaş	İstiklal	-	512	9	Büyük Bir Kısım

T.C.  
KÜLTÜR VE TURİZM BAKANLIĞI  
Kütahya Kültür Varlıklarını  
Koruma Bölge Kurulu Müdürlüğü

KÜTAHYA  
KÜLTÜR VARLIKLARINI KORUMA  
BÖLGE KURULU'NUN  
20.6.2023 TARİH VE 7457  
SAYILI KARAR EKİDİR

