

T.C.
KÜLTÜR VE TURİZM BAKANLIĞI
Karabük Kültür Varlıklarını Koruma Bölge Kurulu

KARAR

Toplantı Tarihi ve No: 26.07.2023 481
Karar Tarihi ve No : 26.07.2023 8386

Toplantı Yeri
SAFRANBOLU

Bartın İli, Ulus İlçesi, Saz Mahallesi, Koruma Amaçlı İmar Planı sınırları dışında, tespiti ve tescili gerçekleştirilmiş herhangi bir Kentsel veya Arkeolojik Sit Alanı sınırı kapsamında yer almayan, Ankara Kültür ve Tabiat Varlıklarını Koruma Kurulu'nun 25.04.1989 tarih ve 786 sayılı kararı ile tescil edilen, Karabük Kültür ve Tabiat Varlıklarını Koruma Bölge Kurulu'nun 04.11.2009 tarih ve 1492 sayılı kararı ile de rölöve çizimi, restitüsyon ve restorasyon projeleri onaylanan, özel mülkiyete ait, tapuda 170 ada, 45 parsel nolu taşınmazda yer alan tescilli konutun korunma alanının belirlenmesinin istenildiği Kültür Varlıkları ve Müzeler Genel Müdürlüğü'nün 02.05.2023 tarih ve E.3732724 sayılı yazısı, konuya ilişkin Bartın Valiliği Çevre, Şehircilik ve İklim Değişikliği İl Müdürlüğü'nün 15.06.2023 tarih ve E.6669264 sayılı yazısı, Zonguldak Orman Bölge Müdürlüğü'nün 11.07.2023 tarih ve 8620275 sayılı yazısı, Maden ve Petrol İşleri Genel Müdürlüğü'nün 12.07.2023 tarih ve E.2023318461 sayılı yazısı, Karabük Kültür Varlıklarını Koruma Bölge Kurulu Müdürlüğü uzmanlarının 07.06.2023 tarih ve E.2093872 sayılı raporu okundu, ekler ve işlem dosyası incelendi, yapılan görüşmeler ve değerlendirmeler sonucunda;

Bartın İli, Ulus İlçesi, Saz Mahallesi, Ankara Kültür ve Tabiat Varlıklarını Koruma Kurulu'nun 25.04.1989 tarih ve 786 sayılı kararı ile tescil edilen, özel mülkiyete ait, tapuda 170 ada, 45 parsel nolu taşınmazda yer alan konutun korunma alanının 2863 Kanun'un 8'inci maddesi doğrultusunda kararımız eki 1/1000 ölçekli harita üzerinde gösterildiği şekliyle belirlenmesine karar verildi.

L	BARTIN
LÇE	ULUS
MAHALLE	SAZ

2. GRUP TESCİLLİ YAPI VE KORUMA ALANINI
GÖSTERİR 1/1000 ÖLÇEKLİ KARAR EKİ HARİTA

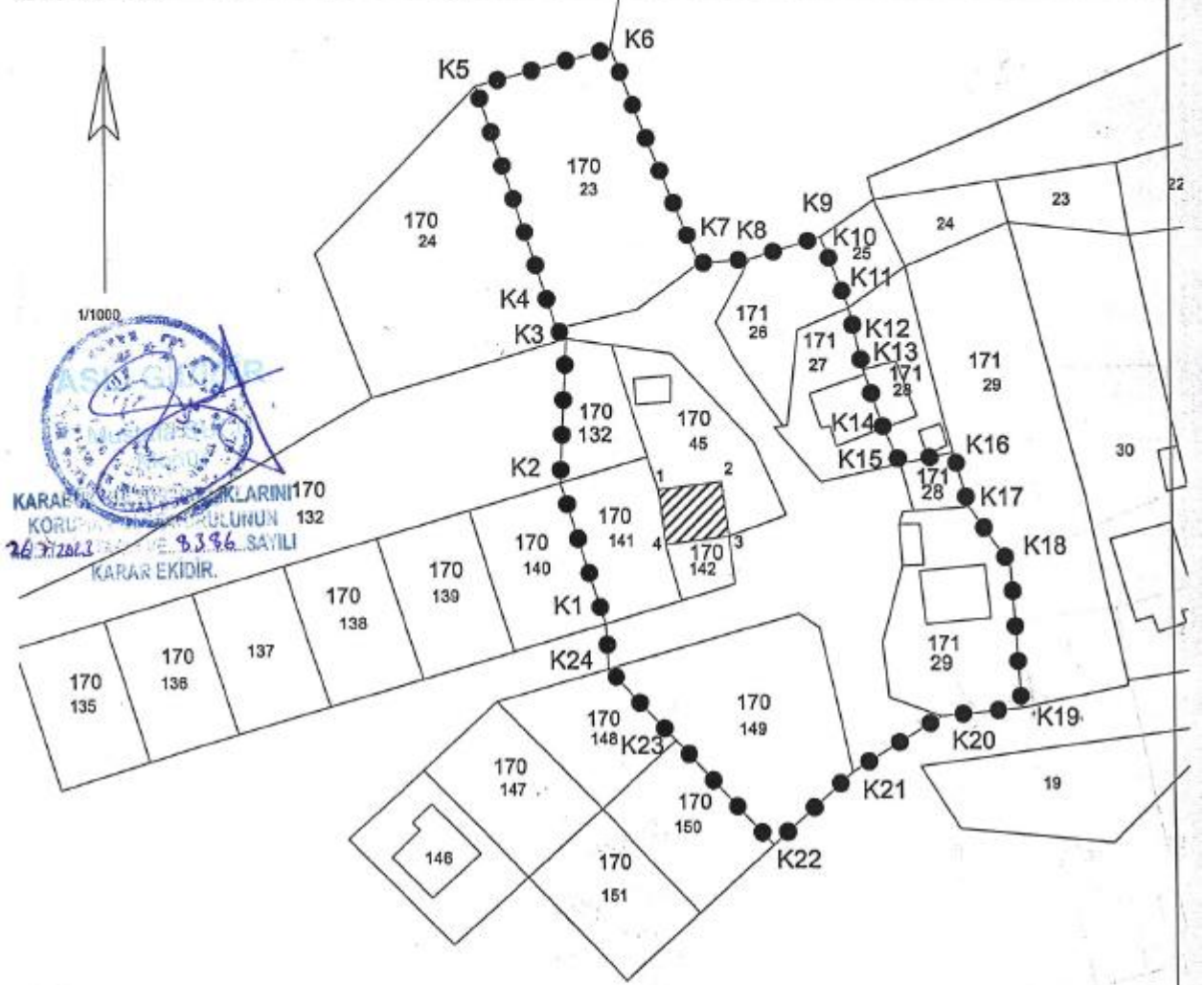

ITRF 3 UTM			ED50 3 UTM			ED50 6 UTM		
Nokta No	Y	X	Nokta No	Y	X	Nokta No	Y	X
1	469591.310	4695774.438	1	469618.209	4695999.478	1	469630.362	4694117.094
2	469601.991	4695775.727	2	469628.891	4695960.758	2	469641.039	4694118.384
3	469603.178	4695768.620	3	469630.078	4695951.650	3	469642.228	4694100.279
4	469602.513	4695765.323	4	469619.412	4695950.363	4	469631.665	4694107.963
K1	469562.139	4695762.005	K1	469609.038	4695937.045	K1	469621.195	4694084.671
K2	469574.725	4695775.645	K2	469601.824	4695960.666	K2	469613.784	4694118.301
K3	469576.114	4695800.300	K3	469603.014	4695965.350	K3	469615.173	4694142.955
K4	469574.501	4695801.986	K4	469601.401	4695968.999	K4	469613.660	4694144.602
K5	469561.178	4695843.310	K5	469588.079	4696028.350	K5	469600.243	4694185.939
K6	469583.914	4695840.518	K6	469610.814	4696034.559	K6	469622.070	4694192.144
K7	469598.655	4695812.808	K7	469625.555	4695997.009	K7	469637.705	4694165.509
K8	469607.328	4695813.553	K8	469634.228	4695996.593	K8	469646.374	4694159.134
K9	469618.923	4695817.306	K9	469645.823	4696002.346	K9	469657.985	4694169.945
K10	469620.923	4695812.258	K10	469647.823	4695997.298	K10	469659.984	4694184.899
K11	469623.655	4695805.267	K11	469650.594	4695990.307	K11	469662.704	4694147.911
K12	469625.992	4695794.817	K12	469652.892	4695978.858	K12	469665.031	4694137.469
K13	469626.249	4695794.048	K13	469653.149	4695979.067	K13	469665.288	4694136.863
K14	469629.182	4695784.725	K14	469655.081	4695969.765	K14	469668.219	4694127.377
K15	469631.807	4695778.604	K15	469655.769	4695963.644	K15	469670.903	4694121.259
K16	469640.743	4695769.540	K16	469657.542	4695969.589	K16	469673.775	4694123.203
K17	469643.317	4695771.267	K17	469657.318	4695965.297	K17	469682.348	4694113.915
K18	469650.264	4695761.898	K18	469657.899	4695948.736	K18	469689.292	4694104.390
K19	469651.799	4695737.283	K19	469657.653	4695922.363	K19	469690.827	4694079.934
K20	469638.164	4695735.976	K20	469658.253	4695921.018	K20	469677.187	4694078.690
K21	469623.409	4695726.518	K21	469658.306	4695911.668	K21	469662.449	4694069.293
K22	469610.127	4695714.451	K22	469657.026	4695899.462	K22	469649.171	4694057.132
K23	469603.818	4695732.057	K23	469620.717	4695917.058	K23	469632.859	4694074.731
K24	469592.488	4695744.303	K24	469609.387	469			