

T.C.
KÜLTÜR VE TURİZM BAKANLIĞI
VAN KÜLTÜR VARLIKLARINI
KORUMA BÖLGE KURULU
KARAR

Toplantı Tarihi ve No : 28.08.2023 - 256
Karar Tarihi ve No : 28.08.2023 - 3662

Toplantı Yeri
MUŞ-Malazgirt

Bitlis İli, Tatvan İlçesi, Küçüksu Köyü, Tapulama Harici olan L48ba7a2c pafta, üzerinde yer alan Küçüksu Köprüsü'nün; Van Kültür ve Tabiat Varlıklarını Koruma Bölge Kurulu'nun 06.10.2006 tarihli ve 31 sayılı Kararıyla tescillenmiş, Van Kültür Varlıklarını Koruma Bölge Kurulu'nun 21.01.2015 tarihli ve 744 sayılı kararıyla I. Grup olarak yapı grubunun belirlenmiş, Van Kültür Varlıklarını Koruma Bölge Kurulu'nun 20.04.2015 tarihli ve 839 sayılı kararıyla rölöve, restitüsyon ve restorasyon projelerinin uygun bulunduğu ancak korunma alanı belirlenmeyen Küçüksu Köprüsü'nün tescil fişinin güncellenmesi, korunma alanının, belirlenmesine ilişkin; Van Kültür Varlıklarını Koruma Bölge Kurulu Müdürlüğü'nün 23.08.2023 tarihli ve 2219122 sayılı uzman raporu okundu. Konuya ilişkin olarak bilgi ve belgeler incelendi.

Yapılan görüşmeler ve değerlendirmeler sonucunda; Bitlis İli, Tatvan İlçesi, Küçüksu Köyü bulunan tescilli **Küçüksu Köprüsü**'nün tescil fişinin güncellenmesi ve korunma alanının, belirlenmesine ilişkin;

- Köprüye ilişkin, hazırlanan **Tescil Fişi** ve **Koordinatlı Kadastral Kroki**'nin uygun olduğuna,
- 2863 sayılı Kültür ve Tabiat Varlıklarını Koruma Kanunu'nun 8 ve 57'nci maddeleri ile Korunması Gerekli Taşınmaz Kültür Varlıklarının ve Sitlerin Tespit ve Tescili Hakkında Yönetmelik'in 7'nci maddesi gereğince **Korunma Alanı**'nin ekli krokide gösterildiği şekliyle belirlenmesine,

karar verildi.

BİTLİS İLİ TATVAN İLÇESİ KÜÇÜKSU KÖYÜ
KÜÇÜKSU KÖPRÜSÜ
PAFTA NO: L48b07a2c

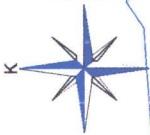

VAN KÜLTÜR VARLIKLARINI KORUMA
BÖLGE KURULUNUN...**28.08.2020**
GÜN VE ...**2662** SAYILI KARAR EKİDİR

ASLININ AYNI DİR
Necmeddin BAYHAN
Koruma Bölge Kurulu Müdürü

— KÖPRÜ
- - - KORUNMA ALANI

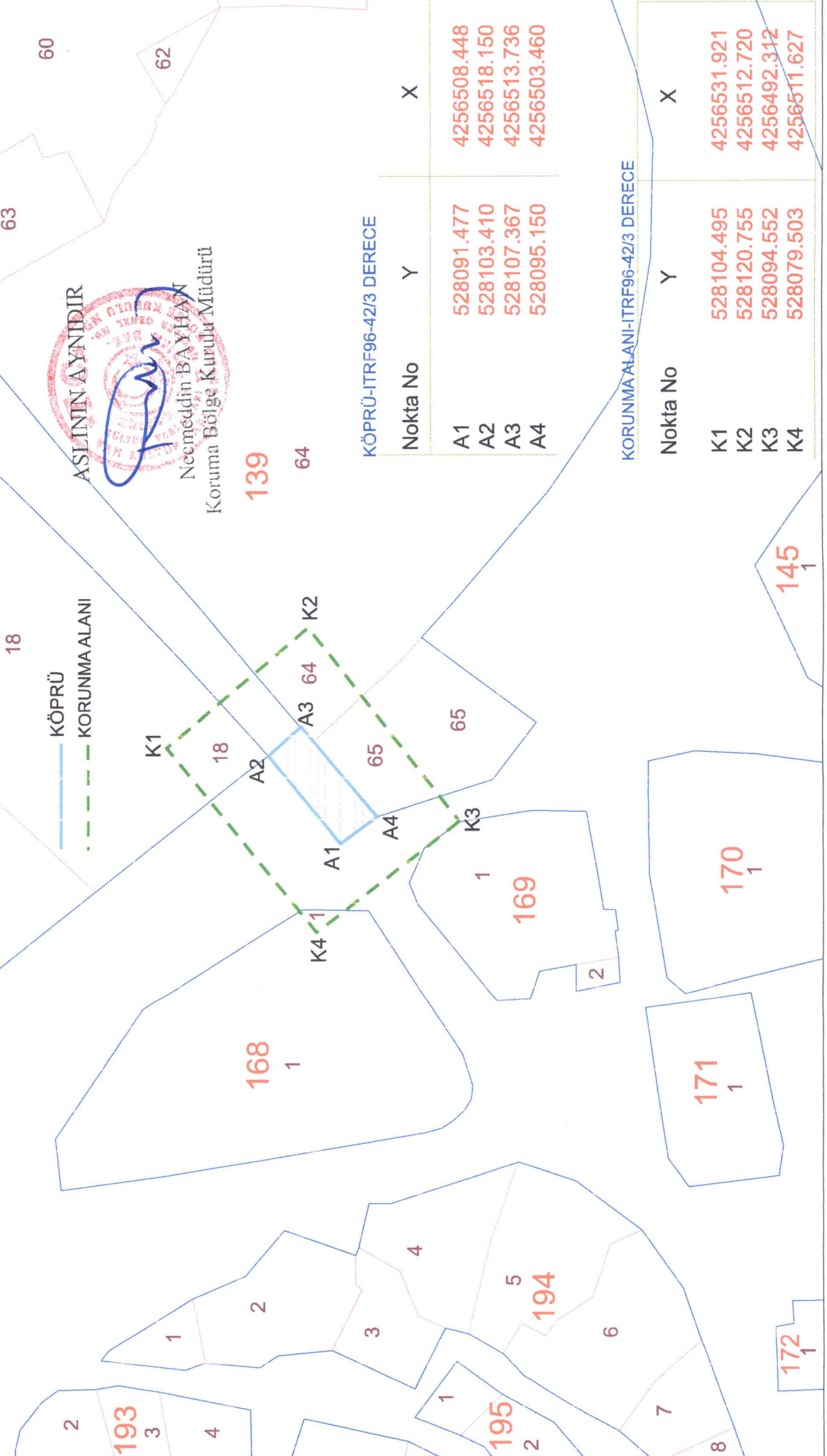

KÖPRÜ-ITRF96-42/3 DERECE

Nokta No	Y	X
A1	528091.477	4256508.448
A2	528103.410	4256518.150
A3	528107.367	4256513.736
A4	528095.150	4256503.460

KORUNMA ALANI-ITRF96-42/3 DERECE

Nokta No	Y	X
K1	528104.495	4256531.921
K2	528120.755	4256512.720
K3	528094.552	4256492.312
K4	528079.503	4256511.627