



T.C.
KÜLTÜR VE TURİZM BAKANLIĞI
İZMİR 2 NUMARALI KÜLTÜR VARLIKLARINI
KORUMA BÖLGE KURULU
KARAR

TOPLANTI TARİHİ VE NO : 23.08.2023-683

35.06/299

KARAR TARİHİ VE NO : 23.08.2023-18574

Toplantı Yeri
İZMİR

İzmir ili Foça ilçesi Yenibağarası Mahallesinde İzmir I No'lu KTVKK'nun 23.03.1990 tarih ve 1778 sayılı ve İzmir 1 No'lu KTVKK'nun 21.11.2000 tarih ve 8917 sayılı kararları ile 1. (birinci) Derece Arkeolojik Sit olarak tescillenen Pers Mezar Anıtı'nın (Taş Kule) çevresinde Kurul Müdürlüğü ve İzmir Arkeoloji Müzesi Müdürlüğü Uzmanlarınca sit genişlemesi talep edilen Hazine ve Şahıs Mülkiyetinde kayıtlı sahaların Arkeolojik sit potansiyeli taşıdığı anlaşıldığından 2863 Sayılı Kanununun 7. Maddesi kapsamında hazırlanacak bilgi ve belgelerin değerlendirilmek üzere Koruma Bölge Kuruluna iletilmesi talebine ilişkin İzmir 2 Numaralı Kültür Varlıklarını Koruma Bölge Kurulunun 26.04.2023 tarihli 18020 sayılı kararı, İzmir 2 Numaralı Kültür Varlıklarını Koruma Bölge Kurulu Müdürlüğü'nün 17.04.2023 tarihli ve 36972620 sayılı kurum görüşü yazısı ve Kurul Müdürlüğü uzmanlarınca hazırlanan 22.08.2023 tarih ve 2217578 sayı ile kayıtlı rapor okundu, işlem dosyası incelendi, yapılan görüşmeler sonunda;

İzmir ili Foça ilçesi Yenibağarası Mahallesinde İzmir I No'lu KTVKK'nun 23.03.1990 tarih ve 1778 sayılı ve İzmir 1 No'lu KTVKK'nun 21.11.2000 tarih ve 8917 sayılı kararları ile 1. (birinci) Derece Arkeolojik Sit olarak tescillenen Pers Mezar Anıtı'nın kararımız eki 1/5000 ölçekli kadastral pafta üzerinde işaretlendiği şekli ve "Taş Kule Pers Mezar Anıtı ve Antik Dönem Taş Ocağı " adı ile 1. (birinci) Derece Arkeolojik ve 3. (üçüncü) Derece Arkeolojik sit olarak tescil edilmesine, ekli tescil fişinin uygun olduğuna karar verildi.

İZMİR, FOÇA, YENİBAĞARASI MAHALLESİ ÖLÇEK: 1/5000
PERS MEZAR ANITI VE ANTİK DÖNEM TAŞ OCAĞI ARKEOLOJİK SİT ALANI

••• : 1.(BİRİNCİ) DERECE ARKEOLOJİK SİT SINIRI

••••• : 3.(ÜÇÜNCÜ) DERECE ARKEOLOJİK SİT SINIRI

ITRF 27-3' KOORDİNATLARIDIR.

GÜNCEL KADASTRAL DURUMUN İLGİLİ KADASTRO BİRİMİNDEN TEMİN EDİLMESİ GEREKLİDİR.

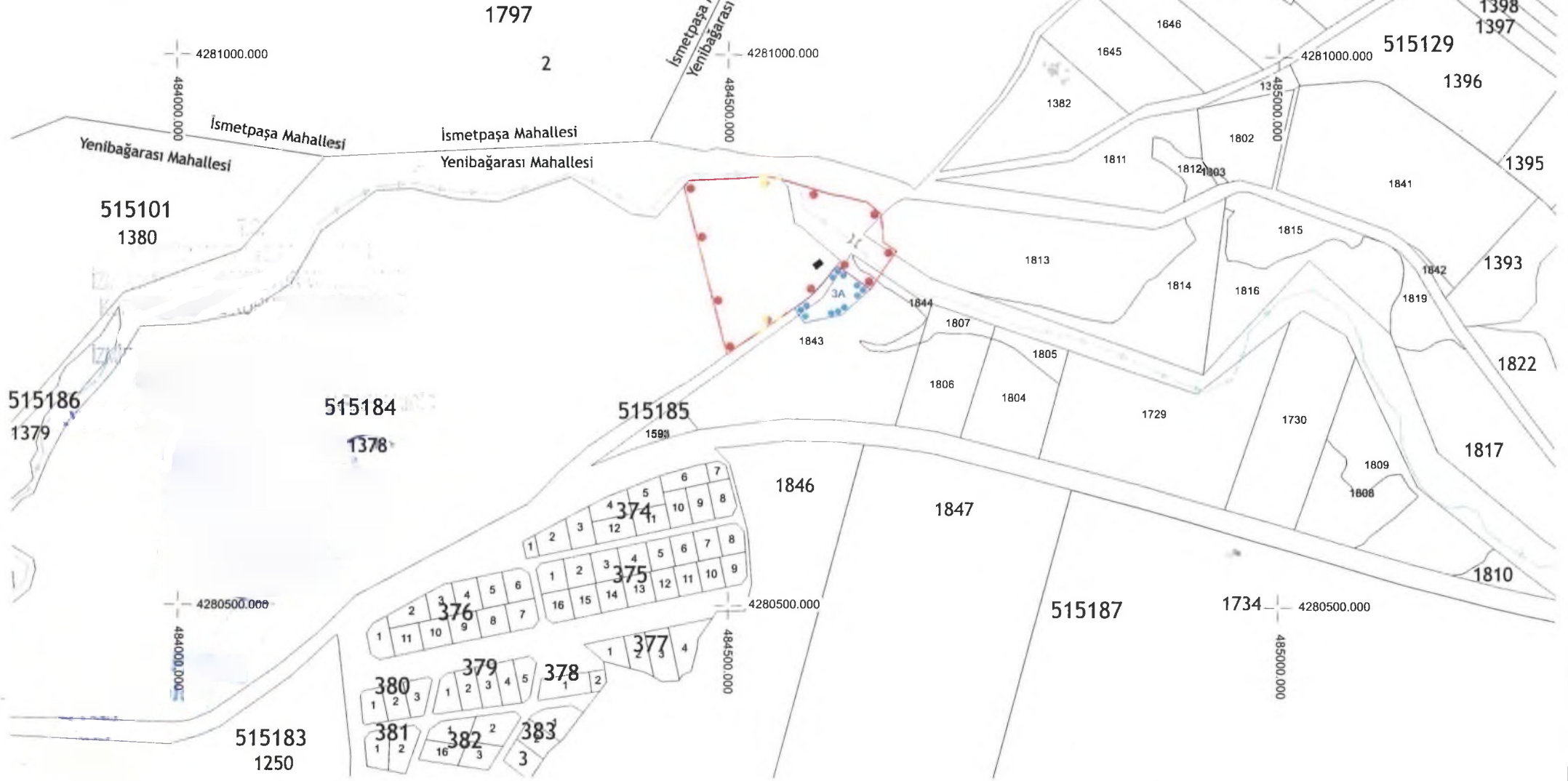

AVRUPA BUNSETİ		KÜLTÜREL VARLIKLARI KORUMA ENVANİERİ		N. V. R. E.		S İ T		ENVANİER NO	
T Ü R K İ Y E		KÜLTÜR VARLIKLARI VE MÜZELER GENEL MÜDÜRLÜĞÜ						3 5 . 0 0 / 4 9 9	
İli : İzmir	İLÇESİ : Foça	MAHALLE - KÖY VEYA MEVKİİ:	Yeni Bağarası Mahallesi			KADASTRO PAFTA :	ADA	PARSEL	
ADI : " Taşkule Pers Mezar Anıtı ve Antik Dönem Taş Ocağı "									
GENEL TANIM : İzmir eski foça karayolu üzerinde Yeni Bağarası yerleşim merkezinin hemen dışında yolun kuzey bölümünde yer almaktadır. Pers Mezar anıtının İzmir I No'lu KTVKK'nun 23.03.1990 tarih ve 1778 sayılı ve İzmir 1 No'lu KTVKK'nun 21.11.2000 tarih ve 8917 sayılı kararı ile tescillendiği ayrıca anıtın hemen sınırında yer alan taş köprünün İzmir 1 No'lu KTVKBK'nun 27.07.2005 tarihli ve 1173 sayılı kararı ile Taşınmaz Kültür Varlığı Olarak tescillendiği görülmüştür. Taş kulenin tarihlenmesi ve kime ait olabileceği konusu tartışmalıdır. Anıt mezar üzerine yapılan en kapsamlı çalışma N. Cahill tarafından yayınlanmıştır. Cahill Taş Kuleyi dikdörtgen alt yapısı ve basamaklı üst yapısından hareketle Sardesdeki deki Mezar , İran'da, Pasargadae' daki Kyros Anıt Mezarı, Persepolis yakınında Takh-i Rustem (Kambyses Mezarı?) ve yine İran'daki Gur-i Dukhtar Anıt Mezarı ile ilişkilendirmektedir Prof Dr Ömer Özyiğit Taş Kule Üzerinde Yapılan Restorasyon ve Temizlik Çalışmalarına İlişkin Verdiği Bildiride yapının Xenophon'un Kyropaidia adlı eserinde geçen Pers Generali Abradatas'a ait olduğu saptamasıyla Mezarın Tarihini MÖ 6. Yy ortaları olarak verir. Prof.Dr. Suat ATEŞLİER Anıt mezarın Anadolu'da ele geçen örnekler ile karşılaştırarak menşinin Anadolu'ya dayandığı oradan İran'da yer alan örnekleri etkilediği fikrinin tartışılması gerektiği saptamasında bulunmuştur.									
ŞİMDİKİ TEHLİKELER :	Kaçak Kazılar								
ŞİMDİKİ DURUM	Kaplıca ve orman sahası								
SİT POTANSİYELİ	I (birinci) Derece Arkeolojik sit – 3. (üçüncü) derece Arkeolojik Sit					KORUMA DERECESESİ	1-3. derece Arkeolojik		
ŞİMDİKİ KORUMA	Yok.					HAZIRLAYANLAR	22.08.2023		
ÖNERİLEN KORUMA :	ilgili yerel yönetim ve güvenlik birimince alanın sık sık kontrolünün yapılması ve yerel halkın konuya ilişkin bilgilendirilmesi korumaya ilişkin ivedilikle alınması gereken önlemlerdir.					KONTROL EDEN			
YAYIN DİZİSİ	Cahill, N., Taş Kule, A Tomb Near Eski Foça, Turkey, Master of Arts., 1984, University of California, Berkeley.; Cahill, N., "Taş Kule: A Tomb Near Eskifoça, Turkey", 2. Araştırma Sonuçları Toplantısı, 16-20 Nisan, İzmir, 1984, 143-151. Cahill, N., Taş Kule: A Persian-Period Tomb near Phokaia", AJA92, 1988, 481-501.); (Ömer Özyiğit Phokaia Akurgalın Kazıları Işığında Son Dönem Çalışmaları, Anatolia 25 (2003) Suat ATEŞLİER Phokaia'daki Taş Kule Anıt Mezarının Üst Yapısına Ait Gözlemler OLBA 9, 2004, 111-121					KORUMA KURULU KARARLARI			
GÖZLEMLER :	Halk arasında Taş Kule, Taş Ev olarak bilinen anıt mezar, kireçtaşı anakaya üzerine dikdörtgen biçimli ana gövde, basamaklı üst gövde ve kuzey bölümünde yer alan kısa kenar duvarında ve üst bölümde yer alan sahte kapı dan oluşmaktadır. Dikdörtgen biçimli ana gövde üzerinde mezarın giriş kapısı ana mezar odası ve mezarın yerleştirildiği mezar yuvası yine masif anakaya oyularak şekillendirilmiştir. Mezar odası, yapının dikdörtgen ana gövdesi içinde yer almaktadır; cenazenin yerleştirileceği mezar yuvası odanın güney kenarına yanaştırılmıştır. Mezarın giriş kapısı ile ana mezar odası arasında bir geçiş odası bulunmaktadır. mezar yapısı çevresinde dere yatağı ve çevresinin antik dönemde taş ocağı olarak kullanıldığı tespit edilmiştir.					REVİZYON	KORUMA KURULU ONAYI		

HARİTALAR

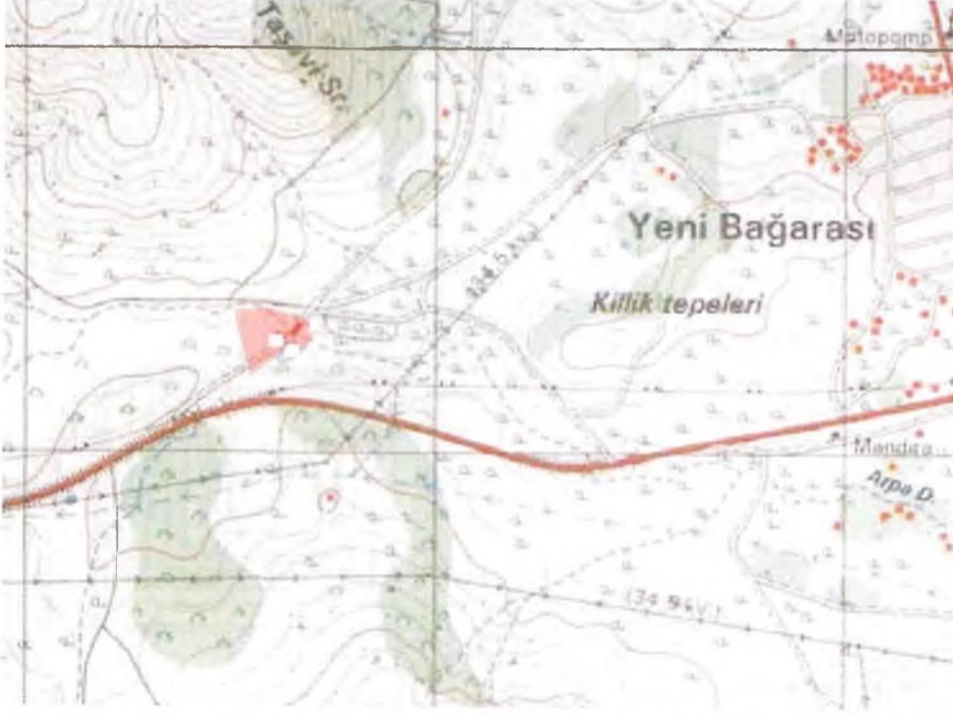

FOTOĞRAFLAR



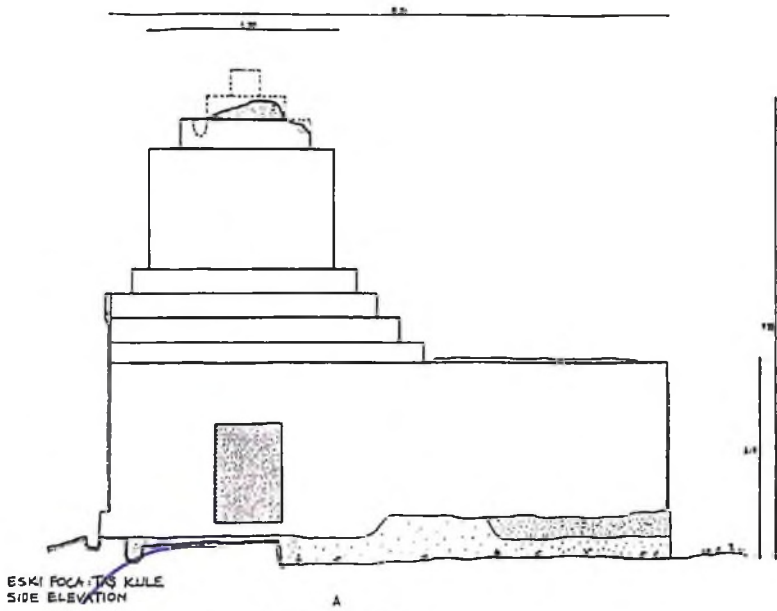

Cahill, 1988, Fig. 6.

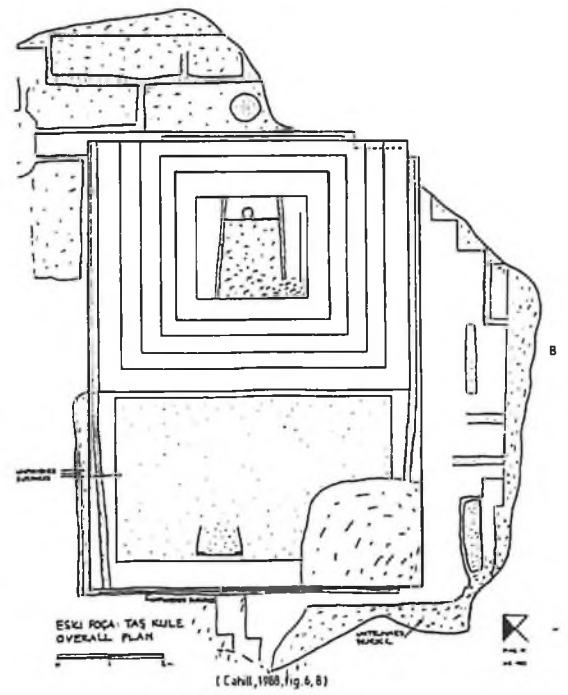

Cahill, 1988, Fig. 8.

