



T.C.

KÜLTÜR VE TURİZM BAKANLIĞI
İZMİR 2 NUMARALI KÜLTÜR VARLIKLARINI
KORUMA BÖLGE KURULU
KARAR

TOPLANTI TARİHİ VE NO : 24.08.2023-684

35.05/1244

KARAR TARİHİ VE NO : 24.08.2023-18597

Toplantı Yeri
İZMİR

İzmir ili, Dikili ilçesi, Kıroba mahallesi, Mer'a Mevkiinde bulunan, tapunun 216, 217 parsellerinde kayıtlı taşınmazların bir bölümünde tespit edilen arkeolojik alana ilişkin İzmir 2 Numaralı Kültür Varlıklarını Koruma Bölge Kurulu'nun 30.05.2023 tarihli ve 18185 sayılı kararı doğrultusunda İzmir 2 Numaralı Kültür Varlıklarını Koruma Bölge Kurulu Müdürlüğü'nün 23.06.2023 tarihli ve 3932560 sayılı yazısı ile iletilmesi istenilen Kurum görüşleri ve konuya ilişkin olarak Kurul Müdürlüğü uzmanlarınca hazırlanan 23.08.2023 tarihli ve 2220162 sayı ile kayıtlı rapor okundu, ekleri ve işlem dosyası incelendi. Yapılan görüşmeler sonunda;

İzmir ili, Dikili ilçesi, Kıroba mahallesi, Mer'a Mevkiinde bulunan, tapunun 216, 217 parsellerinde kayıtlı taşınmazların içerisindeki arkeolojik alanın kararımız eki 1/5000 ölçekli kadastral durum haritası üzerinde işaretlendiği şekli ile 3. (Üçüncü) Derece Arkeolojik Sit olarak tesciline, kararımız eki sit fişinin uygun olduğuna, Kurulumuz izni alınmadan herhangi bir inşai ve fiziki uygulamada bulunulmamasına ve arkeolojik kalıntıların söz konusu sit alanı yakın çevresinde gerçekleştirilecek faaliyetlerinden kaynaklı uygulamalar, patlatmalardan olumsuz etkilenmemesine yönelik her türlü tedbirin ilgililerince alınmasına, karar verildi.

İZMİR İLİ, DİKİLİ İLÇESİ, KIROBA MAHALLESİ

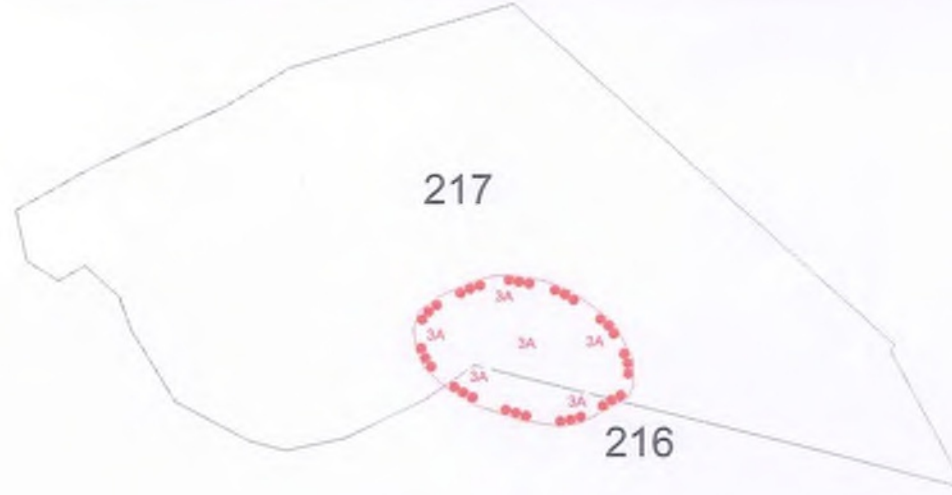

3. (ÜÇÜNCÜ) DERECE ARKEOLOJİK SINIRI KÖŞE NOKTALARI KOORDİNE ÖZET ÇİZELGESİ

Nokta No	Y	X
K1	494756.156	4329033.681
K2	494772.780	4329026.900
K3	494787.654	4329016.619
K4	494802.025	4329004.861
K5	494814.055	4328981.711
K6	494814.784	4328963.300
K7	494811.139	4328956.191
K8	494805.827	4328952.706
K9	494788.718	4328942.885
K10	494778.693	4328937.963
K11	494766.298	4328935.958
K12	494740.049	4328939.968
K13	494709.790	4328950.358
K14	494689.272	4328962.796
K15	494676.251	4328975.331
K16	494670.782	4328986.815
K17	494668.959	4329001.215
K18	494672.423	4329012.881
K19	494687.188	4329023.635
K20	494697.031	4329028.010
K21	494706.874	4329032.385
K22	494720.910	4329036.577
K23	494732.758	4329037.489

ITRF-96 UTM 3 DERECELİK DİLİM KOORDİNATLARINDADIR.



3. (ÜÇÜNCÜ) DERECE ARKEOLOJİK SİT SINIRI

İ.C.
KÜLTÜR VE TURİZM BAKANLIĞI
İZMİR 2 NUMARALI KÜLTÜR VARLIKLARINI
KORUMA BÖLGE KURULU MÜDÜRLÜĞÜ

İZMİR 2 NUMARALI KÜLTÜR VARLIKLARINI
KORUMA BÖLGE KURULUNUN
24.08.2023 GÜN VE 18599 SAYILI KARARI EKİDİR

ÖLÇEK: 1/5000

AVRUPA KONSEYİ	KÜLTÜREL VARLIKLARI KORUMA ENVANTERİ	K.V.K.E.	S İ T	ENVANTER NO	3 5 . 0 5 / 1 2 4 4
T Ü R K İ Y E	KÜLTÜR VARLIKLARI VE MÜZELER GENEL MÜDÜRLÜĞÜ			HARİTA NO	
İLİ: İZMİR	İLÇESİ: DİKİLİ	MAHALLE - KÖY VEYA MEVKİİ: Kıroba Mahallesi Mera Mevkii		KADASTRO PAFTA:	ADA: PARSEL: 216,217
ADI: Arkeolojik alan					

GENEL TANIM: İzmir ili, Dikili ilçesi, Kıroba Mahallesi yerleşim alanının güney doğusunda, Atarneus Antik Kentinin kuzeyinde konumlu alan, tapunun 216 ada, 217 parsel numaralı taşınmazlarının bir bölümünde yer almaktadır.

ŞİMDİKİ TEHLİKELER: Kaçak kazılar, Madencilik faaliyetleri, doğal tahribatlar

ŞİMDİKİ DURUM :

ŞİMDİKİ KORUMA: Korunmasız.

ÖNERİLEN KORUMA: 3.(Üçüncü) Derece Arkeolojik Sit.

YAYIN DİZİSİ:-

GÖZLEMLER:

İzmir ili, Dikili ilçesi, Kıroba Mahallesi, 216 ve 217 parsel numaralı taşınmazların bir bölümünde yer alan alanda yapılan incelemede; 217 parselin güneyinde 216 parselin kuzeyinde, dere yatağına yakın kesiminde, çoğunlukla Roma dönemine tarihlendirilen seramik buluntularına, kap parçalarına, taban tuğlasına rastlanılmış olup, 217 parselde profil veren duvar izine, işlenmiş kaya parçasına rastlanılmıştır. Söz konusu alan yüzeyi otlar ve çalılarla kaplı olup, arkeolojik buluntuların, bir bölümü yüzeyden izlenebilmekle birlikte kısmen toprak altındadır. Söz konusu alan ve çevresinde yoğun olarak doğal kayalar bulunmaktadır. Bölgede ileride bilimsel çalışmaların yapılması, arkeolojik kalıntıların açığa çıkarılması, arkeolojik buluntuların belgelenmesi açısından yararlı olacaktır.

HARİTA - FOTOĞRAFLAR :

İZMİR İLİ, DİKİLİ İLÇESİ, KIROBA MAHALLESİ, 1/25000 ÖLÇEKLİ TOPOGRAFİK HARİTA J17 C3

UYDU GÖRÜNTÜSÜ

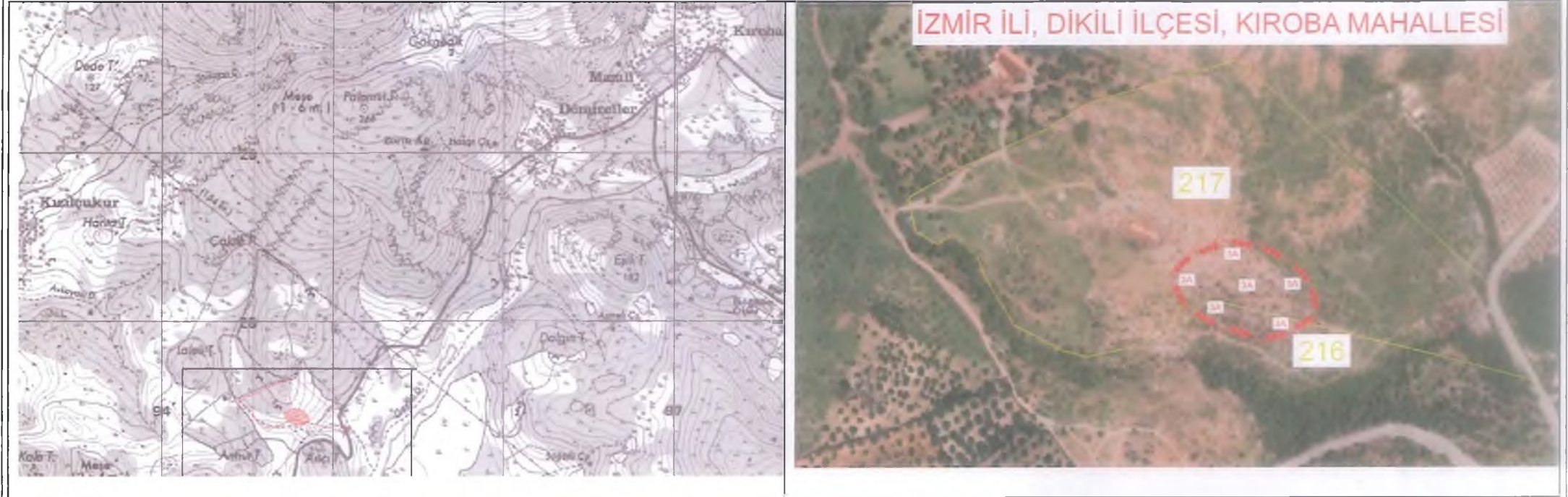



Arkeolojik buluntuların bulunduğu alandan görünüm

T.C.
KÜLTÜR VE TURİZM BAKANLIĞI
İzmir 2 Numaralı Kültür Varlıklarını
Koruma Bölge Kurulu Müdürlüğü

İZMİR 2 NUMARALI
KÜLTÜR VARLIKLARINI
KORUMA BÖLGE KURULUNUN
24.08.2023 TARİHLİ VE 18597 SAYILI
KARARI EKİDİR.