

**T.C.**  
**KÜLTÜR VE TURİZM BAKANLIĞI**  
**GAZİANTEP KÜLTÜR VARLIKLARINI KORUMA BÖLGE KURULU**  
**KARAR**

TOPLANTI TARİHİ VE NO: 21.09.2023-323  
KARAR TARİHİ VE NO : 21.09.2023-5492

TOPLANTI YERİ  
GAZİANTEP

Kilis ili, Merkez ilçesi, tapuda İnnaplıkütah Mahallesi, Kentsel Sit ve Koruma Amaçlı İmar Planı sınırları içerisinde, Kurulumuzun 30.04.2010 tarih ve 244 sayılı kararıyla 2. grup konut olarak tescilli 367 ada 32 parselde bitişik; tapuda 367 ada, 29 parselde bulunan özel mülkiyete ait tescilsiz taşınmazın tesciline yönelik çalışmaların başlatılmasına ilişkin; Kurulumuzun 22.06.2023 tarih ve 5309 sayılı kararı, Kurul Müdürlüğünün 07.07.2023 tarih ve E-3950002 sayılı kurum görüşü yazısı, Kilis Belediye Başkanlığı İmar ve Şehircilik Müdürlüğünün 21.08.2023 tarih ve E-123-İM- sayılı yazısı, Kurul Müdürlüğü uzmanlarının 21.09.2023 tarih ve 2268398 sayılı raporu okundu, konunun ekleri ve işlem dosyası incelendi, yapılan görüşmeler sonucunda;

Kilis ili, Merkez ilçesi, tapuda İnnaplıkütah Mahallesi, Kentsel Sit ve Koruma Amaçlı İmar Planı sınırları içerisinde, Kurulumuzun 30.04.2010 tarih ve 244 sayılı kararıyla 2. grup konut olarak tescilli 367 ada 32 parselde bitişik, tapuda 367 ada, 29 parseldeki özel mülkiyete ait tescilsiz taşınmazın; Kilis geleneksel konut özelliklerini göstermesi nedeniyle, 2863 sayılı yasanın 6. ve 7. Maddeleri kapsamında “Korunması Gerekli Taşınmaz Kültür Varlığı” olarak tescil edilmesine, taşınmazın koruma grubunun Kültür ve Tabiat Varlıklarını Koruma Yüksek Kurulunun 05.11.1999 tarih ve 660 sayılı ilke kararı gereği “2. Grup Yapı” olarak belirlenmesine, kararımız eki tescil fişinin uygun olduğuna (OLUMLU), taşınmazın tescilinin Koruma Amaçlı İmar Planına işlenmesine, yapı tehlike arz ettiğinden ivedilikle can ve mal güvenliğine yönelik önlemlerin ilgili Belediyesi ve mülkiyet sahibince KUDEB denetiminde alınmasına/aldırılmasına ve taşınmaza yönelik rölöve, restitüsyon ve restorasyon projelerinin statik raporla birlikte hazırlanarak Kurulumuza iletilmesine karar verildi.

AVRUPA KONSEYİ	ENVANTERİ D.K.V.K.E.		ANIT	ENVANTER No.		
TÜRKİYE	KÜLTÜR VARLIKLARI VE MÜZELER GENEL MÜDÜRLÜĞÜ			HARİTA No.		
İLİ:	İLÇE:	MAHALLE VE KÖY:	KORUMA DER.	ANITSAL	1	2
KİLİS	MERKEZ	İNNAPLIKÜTAH MAHALLESİ		ÇEVRESEL	1	2
SOKAK VE KAPI NO:	KADASTRO: 367 Ada, 29 Parsel					
ADI:Konut	YAPTIRAN: -	YAPAN: -	MİMARİ ÇAĞI:			
	YAPIM -	KİTABE: -	VAKFİYE :			

GENEL TANIM: Kilis ili, Merkez ilçesi, İnnaplıkütaH Mahallesi, 367 Ada, 29 Parselde yer alan konut.

KORUMA DURUMU	A İYİ	TAŞIYICI	A DIŞ YAPI	A ÜST YAPIX	A İÇ YAPI	A SÜSLEME ELEMANLARI	A RUTUBET	A
	B ORTA		B	B	B	B	B	B
	C FENA		C	C	C	C	C	C

VAZİYET PLANI

FOTOĞRAF

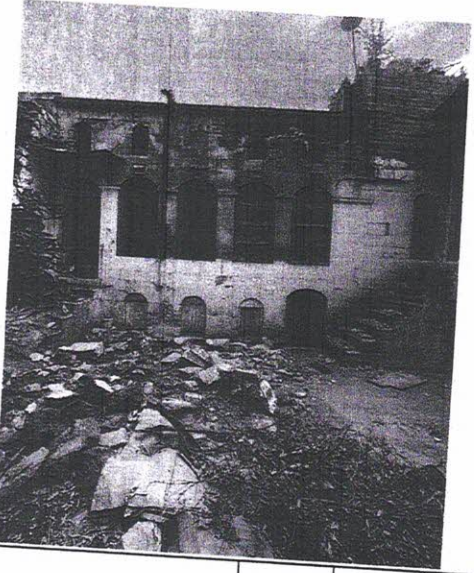
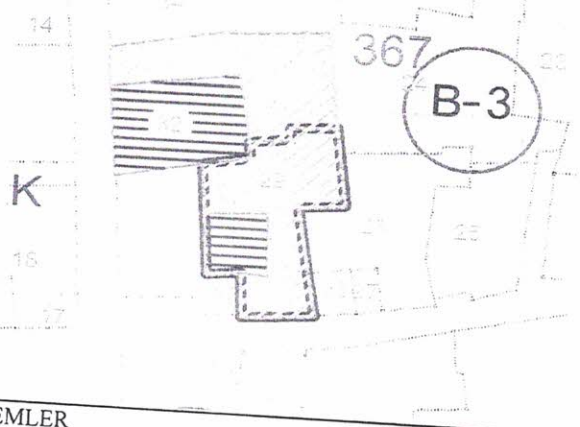

GÖZLEMLER

Söz konusu taşınmaz avlulu, düzgün kesme taş malzemeyle yapılmış geleneksel Kilis evidir.

BUGÜNKÜ SAHİBİ:

Özel

BAKIMINDAN SORUMLU OLAN:

YAPILAN ONARIMLAR

TEKNİK BİLGİLER

SU	ELEKT.	ISITMA	KAN A.

ORJİNAL KULLANIMI

Konut

BUGÜNKÜ KULLANIMI

Konut

ÖNERİLEN KULLANIMI

Konut

HAZIRLAYANLAR 18.09.2023

Şehnaz ERGİN (Mimar)

Osman ÖZGAN (Harita Teknikeri)

KONTROL EDEN  
Kıvanç ÖZBEY  
Müdür-V.

KURUL ONAYI

REVİZYON

AYIN DİZİNİ

GAZİANTEP KÜLTÜR VARLIKLARINI KORUMA BÖLGE KURULUNUN 21.09.2023 TARİH VE 54.9.2 SAYILI KARAR EKİDİR

EKLER	
RAPOR	X
FOTOĞRAF	X
RÖLÖVE PROJESİ	
HARİTA	
KROKİ	X
KİTABE	
VAKFİYE	