

T.C.
KÜLTÜR VE TURİZM BAKANLIĞI
EDİRNE KÜLTÜR VARLIKLARINI
KORUMA BÖLGE KURULU
KARAR

Toplantı Tarihi ve No : 24.07.2023-430
Karar Tarihi ve No : 24.07.2023-9473

Toplantı Yeri
EDİRNE

Kırklareli ili, Merkez ilçesi, Karacaibrahim mahallesi, 512 ada 59 parsel sayılı, şahıs mülkiyetine kayıtlı, Kurulumuzun 24.08.1990 tarihli ve 760 sayılı kararı ile ekli 1/5000 ölçekli haritasında sınırlandırıldığı (elle çizilen) şekli ile arkeolojik sit alanı olarak tescil edilen Merkez C Tümülsü sınırlarının köşe koordinatlarının bildirilmesi ve tescilli sınırların ifraz edilmesine ilişkin ilgisinin 21.06.2023 tarihli başvurusu ve ekleri ile uzmanın 24.07.2023 tarihli ve 2165445 sayılı raporu okundu, dosyası incelendi, yapılan görüşmeler sonucunda;

Kırklareli ili, Merkez ilçesi, Karacaibrahim mahallesi, 512 ada 59 parsel sayılı, şahıs mülkiyetine kayıtlı, Kurulumuzun 24.08.1990 tarihli ve 760 sayılı kararı ile ekli 1/5000 ölçekli haritasında sınırlandırıldığı (elle çizilen) şekli ile arkeolojik sit alanı olarak tescil edilen Merkez C Tümülsünün;

* 2863 sayılı Kanunun 6. maddesi ve Koruma Yüksek Kurulu'nun 05.11.1999 tarihli ve 658 sayılı ilke kararı kapsamında Karacaibrahim mahallesi, 512 ada 59 parsel sayılı taşınmazda, 1/1000 ölçekli haritasında sınırlandırıldığı şekli ile 1. derece arkeolojik sit alanı olarak tescilinin devamına, tescil fişi ve haritasının uygun olduğuna, taşınmazın tapu kütüğü beyanlar hanesinde "bir kısmı 1. derece arkeolojik sit alanıdır" şeklinde beyan konulmasına,

* Tescilli tümülüs sınırlarında, Koruma Yüksek Kurulu'nun 05.11.1999 tarihli ve 658 sayılı ilke kararı (ç) maddesi gereğince toprak, curuf, çöp, sanayi atığı ve benzeri malzeme dökülmemesine, Müze Müdürlüğü denetiminde Belediyesince moloz ve atık temizliğinin yapılmasına,

* 1/1000 ölçekli haritasında belirlenen sit alanı sınırları itibariyle ilgisince hazırlanacak ifraz folyelerinin Kurulumuza sunulmasına,

karar verildi.

ASLI GİBİDİR

KIRKLARELİ İLİ MERKEZ İLÇESİ K.İBRAHİM MAH.

ADI: 512 ADA 59 PARSEL MERKEZ C TUMULUSU 1.DERECE ARK.SIT ALANI

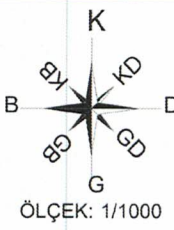

512 ada 60 parsel

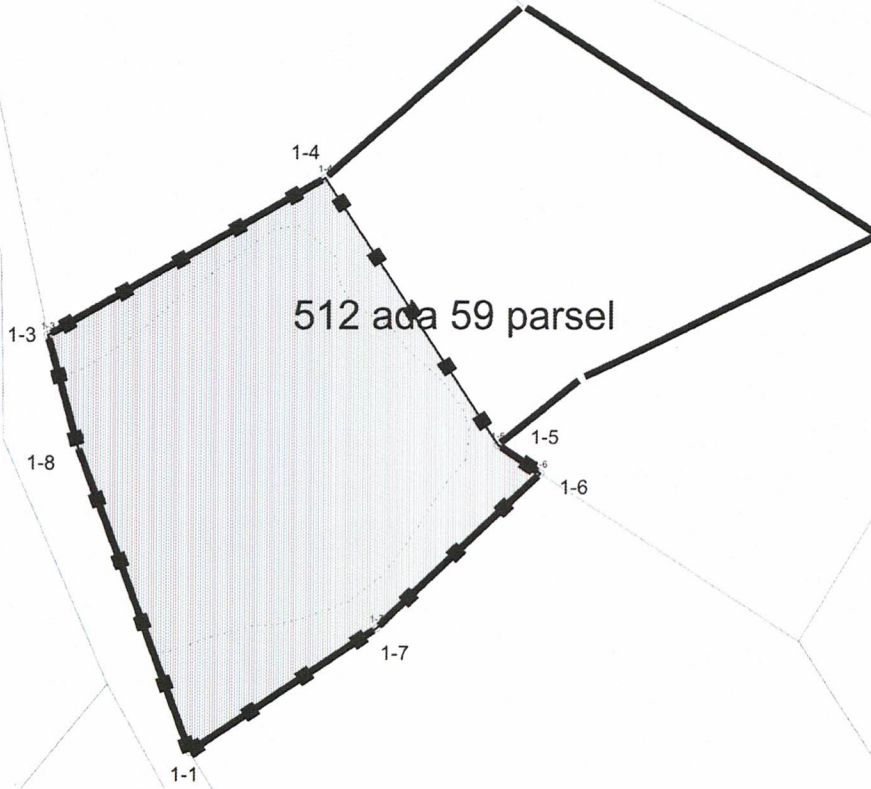

E.K.V.K. Kurulunun 24.07.2023
Tarih ve 9473 sayılı karar ekidir

ASLI GİBİDİR
[Signature]
Müdür

KOORDİNE ÖZET - UTM ITRF96 3°

1. DERECE ARK.SIT KOORDİNATLARI

Nokta No	Y	X
1-8	519235.218	4620546.233
1-1	519250.895	4620504.098
1-3	519231.053	4620561.666
1-4	519269.269	4620583.468
1-5	519293.276	4620546.477
1-6	519299.155	4620542.558
1-7	519276.617	4620521.246

GÖSTERİM

- TESCİL ALAN
- 1. DERECE ARK.SIT HAT
- KADASTRAL HAT

EK BİLGİ

"BİR KISMI 1.DERECE ARK.SIT ALANINDA"
512 ADA 59 PARSEL

T.C.
KÜLTÜR VE TURİZM BAKANLIĞI
EDİRNE KÜLTÜR VARLIKLARINI
KORUMA BÖLGE KURULU