



T.C.

KÜLTÜR VE TURİZM BAKANLIĞI

ÇANAKKALE KÜLTÜR VARLIKLARINI KORUMA BÖLGE KURULU

K A R A R

Toplantı Tarihi ve No : 22.09.2023 / 404

17.00.2700

Karar Tarihi ve No : 22.09.2023 / 9270

Toplantı Yeri

ÇANAKKALE

Çanakkale İli, Merkez İlçesi, Sarıcaeli Köyü'nde yer alan, sit dışı alanda kalan, Kurulumuzun 29.05.2023 tarih ve 8945 sayılı kararı ile 2863 sayılı Kanun kapsamında korunması gerekli 1.Grup taşınmaz kültür varlığı olarak tescil edilen ve korunma alanı haritası ile tescil fişinin hazırlanarak sunulmasına karar verilen; mülkiyeti S.S.Sarıcaeli Tarımsal Kalkınma Kooperatifi adına kayıtlı, 207 ada, 1 parseldeki taşınmaza yönelik hazırlanan 13/09/2023 tarih ve 2252531 sayılı uzman raporu okundu, ilgili dosyası incelendi, yapılan görüşmeler neticesinde:

Çanakkale İli, Merkez İlçesi, Sarıcaeli Köyü'nde yer alan, sit dışı alanda kalan, mülkiyeti S.S.Sarıcaeli Tarımsal Kalkınma Kooperatifi adına kayıtlı, 207 ada, 1 parseldeki 1. Grup tescilli taşınmaza yönelik, 29.05.2023 tarih ve 8945 sayılı kararımız gereği sunulan tescil fişi ile 1/1000 ölçekli korunma alanı haritasının uygun olduğuna karar verildi.

ASLI GIBİDİR

ÇANAKKALE İLİ, MERKEZ İLÇESİ, SARICAEİLİ KÖYÜ, 207 ADA, 1 PARSELDEKİ
KORUNMASI GEREKLİ TAŞINMAZ KÜLTÜR VARLIĞINA İLİŞKİN
KORUNMA ALANI HARİTASI

Sami SEVİK
Harita Teknikeri
Çanakkale K.V.K.B.K. Müdürlüğü

1000

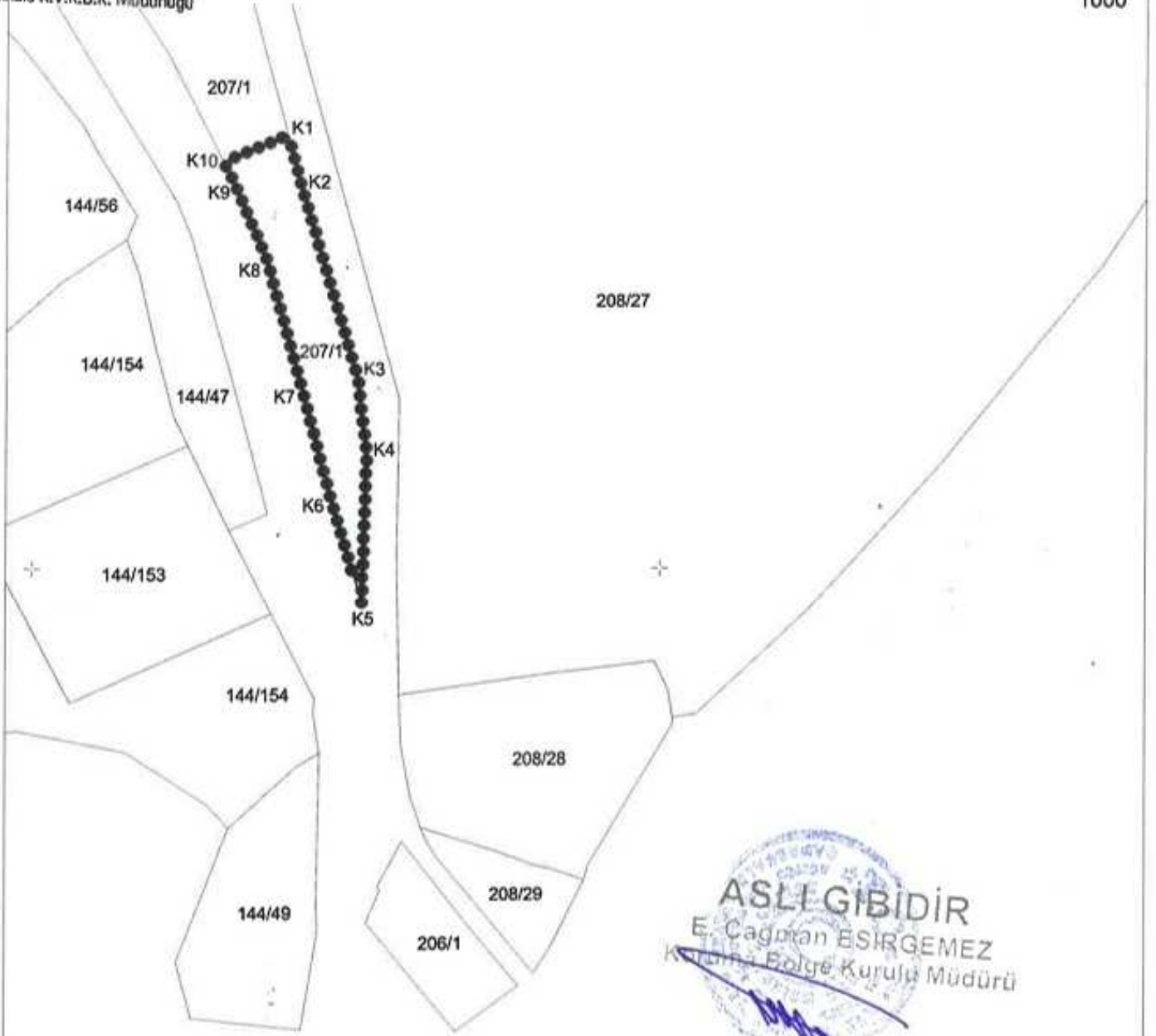

— KADASTRAL PARSEL SINIRI

●●●●● KORUNMA ALANI SINIRI

KORUNMA ALANI SINIRI KOORDİNATLARI

Nokta No	Y	X
K1	452540.477	4443469.116
K2	452542.872	4443460.274
K3	452551.639	4443430.857
K4	452553.171	4443418.320
K5	452552.519	4443394.430
K6	452547.503	4443411.160
K7	452542.867	4443428.623
K8	452537.158	4443449.295
K9	452531.903	4443461.459
K10	452530.182	4443464.826

ITRF96_3DERECE

ASLI GİBİDİR
E. Çağrıhan ESİRGEMEZ
Kültür Bölge Kurulu Müdürü

Çanakkale KVKBK'nun ^{22/09/2023}.....
Gün ve ⁹²⁷⁰..... Sayılı karar
ekidir.

AVRUPA KONSEYİ	KÜLTÜREL VARLIKLARI KORUMA ENVANTERİ	D.K.V.K.E.	ENVANTER NO:
TÜRKİYE		ANIT	HARİTA NO:
İLİ: ÇANAĞKALE	İLÇESİ: MERKEZ	MAHALLE KÖY : SARICAELİ KÖYÜ	KORUMA DERECESESİ
SOKAK VE KAPI NO:	KADASTRO PAFTA:	ADA: 207 PARSEL: 1	ANITSAL
ADI: ANTIK VE OSMANLI DÖNEMİ MİMARİ PARÇALARI	YAPTIRAN:	YAPAN:	ANITSAL
	YAPIM TARİHİ:	KİTABE:	1.GRUP
			MİMARİ ÇAĞI: ANTIK DÖNEM (ÜSLUP) OSMANLI DÖNEMİ
			VAKFIYE:

GENEL TANIM: Köy meskun sahasında, mezarlığın hemen batısında antik dönem mimari parçaları ile Osmanlı dönemi pehle örneklerinin ihtiva etmektedir.

KORUMA DURUMU	A İYİ	TAŞIYICI YAPI	A	DIŞ YAPI	A	ÜST YAPI	A	İÇ YAPI	A	SÜSLEME ELEMANLARI	A	RUTUBET	A	YOK
	B ORTA	A	B	A	B	A	B	A	B	A	B	A	B	İZİ VAR
	C FENA	A	C	A	C	A	C	A	C	A	C	A	C	ÖNEMLİ

HARİTA PLANI:

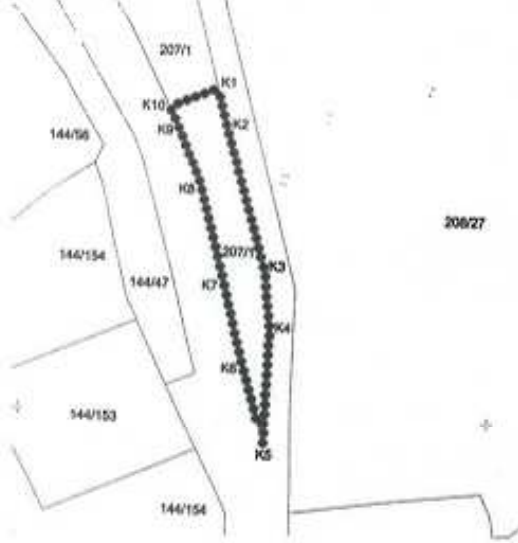

FOTOĞRAF



TESCİLE KONU TAŞINMAZ

GÖZLEMLER: Antik dönem mimari parçaları kırsal mezarlık alanındaki peyzaja katkı sunmaktadır.

BUGÜNKÜ SAHİBİ:	S.S.SARICAELİ TARIMSAL KALKINMA KOOPERATİFİ	BAKIMINDAN SORUMLU OLMASI GEREKEN KURULUŞ:
-----------------	---	--

YAPILAN ONARIMLAR:

AYRINTILI TANIM:

Çanakale İlçesi Sarıcaeli Köyü, Köyiçi Mevkiinde yer alan, köy mezarlığının hemen batısında yer almaktadır. Taş ve mermer parçalardan oluşan antik döneme ait silindirik masif ve yivli sütun ve sütun parçaları, tempon payesi ile Osmanlı dönemine ait mermer pehle örneklerinden mütешеkkildir. Bahse konu mimari ve mezar taşı parçalarının köy ve mezarlık ile köy peyzajına katkı sunmaktadır.

TEKNİK BİLGİLER	SU	ELEKTRİK	ISITMA	KANALİZASYON

ORJİNAL KULLANIMI: ANTIK DÖNEM MİMARİ PARÇALARI İLE OSMANLI DÖNEMİ PEHLE TAŞLARI

BUGÜNKÜ KULLANIMI:

ÖNERİLEN KULLANIMI:

HAZIRLAYANLAR:

[İmza]
Hayati BİÇER
Arkeolog

[İmza]
Mirza ÇIRAK
Sanat Tarihçisi

* Prof. Dr. Ali Osman UYSAL (2009), "Çanakale İlçesi Ortaçağ Türk Dönemi Yüzeysel Araştırması 2007 Yılı Çalışmaları", 26. Araştırma Sonuçları Toplantısı, 2. Cilt, Kültür Varlıkları ve Müzeler Genel Müdürlüğü Yayını, Ankara, ss. 231-242.

EKLER:

RAPOR	X
FOTOĞRAF	X
RÖLÖVE PROJESİ	
RESTORASYON PROJESİ	
HARİTA	
KROKİ	X
KİTABE	
VAKFIYE	

KONTROL EDEN:

[İmza]
E. Çağrı ESİRGEMEZ
Koruma Bölge Kurulu Müdürü

KURUL ONAYI NO:

REVİZYON

KURUL KARARLARI:

Çanakale KVKBKnun...22/09/2023
Gün ve...3230... Sayılı karar
ektir.

ASLI GİBİDİR
E. Çağrı ESİRGEMEZ
Koruma Bölge Kurulu Müdürü



Çanakkale KVKBK'nun.....^{22/09/2023}
Gün ve...^{32.20}... Sayılı karar
ekidir.

ASLI GIBİDİR
E. ÇAKIRIŞEĞEMEZ
Koruma Bölgesi Kurulu Müdürü