

T.C.
KÜLTÜR VE TURİZM BAKANLIĞI
DİYARBAKIR KÜLTÜR VARLIKLARINI
KORUMA BÖLGE KURULU
KARAR

Toplantı Tarihi ve No. : 28.09.2023-400
Karar Tarihi ve No. : 28.09.2023-10129
Dosya No. :21.13.21

Toplantı Yeri
DİYARBAKIR

Diyarbakır İli, Kocaköy İlçesi, Şeyh Şerafettin Mahallesi sınırları dahilinde bulunan, herhangi bir sit alanında yer almayan, özel mülkiyeti ait, tapunun 346 ada, 3 ve 8 no.lu parsellerinde kayıtlı, Korunması Gerekli Taşınmaz Kültür Varlığı olarak tescilli Aşe Mala Seyda Değirmeninin korunma alanının ve grubunun belirlenmesi talebine ilişkin; Diyarbakır Kültür Varlıklarını Koruma Bölge Kurulunun 14.09.2023 tarih ve 4196111 sayılı görevlendirmesi, Diyarbakır Kültür Varlıklarını Koruma Bölge Kurulunun 22.05.2013 tarih ve 1396 sayılı kararı, Diyarbakır Kültür Varlıklarını Koruma Bölge Kurulu Müdürlüğünün 18.09.2023 tarih ve E-2261285 sayılı uzman raporu okundu. Ekleri (rapor, fotoğraf, kroki tescil fişi vb.) ve konuya ilişkin bilgi, belgeler incelendi. Yapılan görüşmeler sonunda;

Diyarbakır İli, Kocaköy İlçesi, Şeyh Şerafettin Mahallesi sınırları dahilinde bulunan, herhangi bir sit alanında yer almayan, özel mülkiyeti ait, tapunun 346 ada, 3 ve 8 no.lu parsellerinde kayıtlı, Korunması Gerekli Taşınmaz Kültür Varlığı olarak tescilli Aşe Mala Seyda Değirmeninin korunma alanının belirlenmesi ve grubunun belirlenmesi talebine ilişkin; 2863 sayılı Kanunun 8. Maddesi kapsamında, Aşe Mala Seyda Değirmeninin korunma alanı sınırlarının ekli koordinatlı krokide işaretlendiği şekilde belirlenmesine, yapı grubunun I.(birinci) grup yapı olarak belirlenmesine, hazırlanan tescil fişinin uygun olduğuna;

-13.03.2012 tarih ve 28232 Resmi Gazetede yayımlanarak yürürlüğe giren “Korunması Gerekli Taşınmaz Kültür Varlıklarının ve Sitlerin Tespit ve Tescili Hakkında Yönetmelik” gereği ilgili Tapu Müdürlüğünce Diyarbakır İli, Kocaköy İlçesi, Şeyh Şerafettin Mahallesi, 346 ada, 3 ve 8 no.lu parsellerinin tapu kütüğü beyanlar hanesine “Korunması Gerekli I. (birinci) grup Taşınmaz Kültür Varlığı ve Korunma Alanıdır” şerhinin; ifade edildiği şekilde konulmasına ve bu işlemlere ait bilgi-belgelerin Koruma Bölge Kurulu Müdürlüğüne iletilmesine,

- Aşe Mala Seyda Değirmeni ile korunma alanı sınırları içerisinde yapılacak olan her türlü fiziki ve inşaf (ifraz, tevhit, imar uygulaması dâhil) uygulama öncesinde Koruma Bölge Kurulundan izin alınması gerektiğine, karar verildi.

İli
İlçesi
Mahallesi
Alan

DIYARBAKIR
KOCAKÖY
ŞEYH ŞERAFETTİN
AŞE MALA SEYDA DEĞİRMENİ VE KORUNMA ALANI

Ada/Parsel : 346/3, 346/8

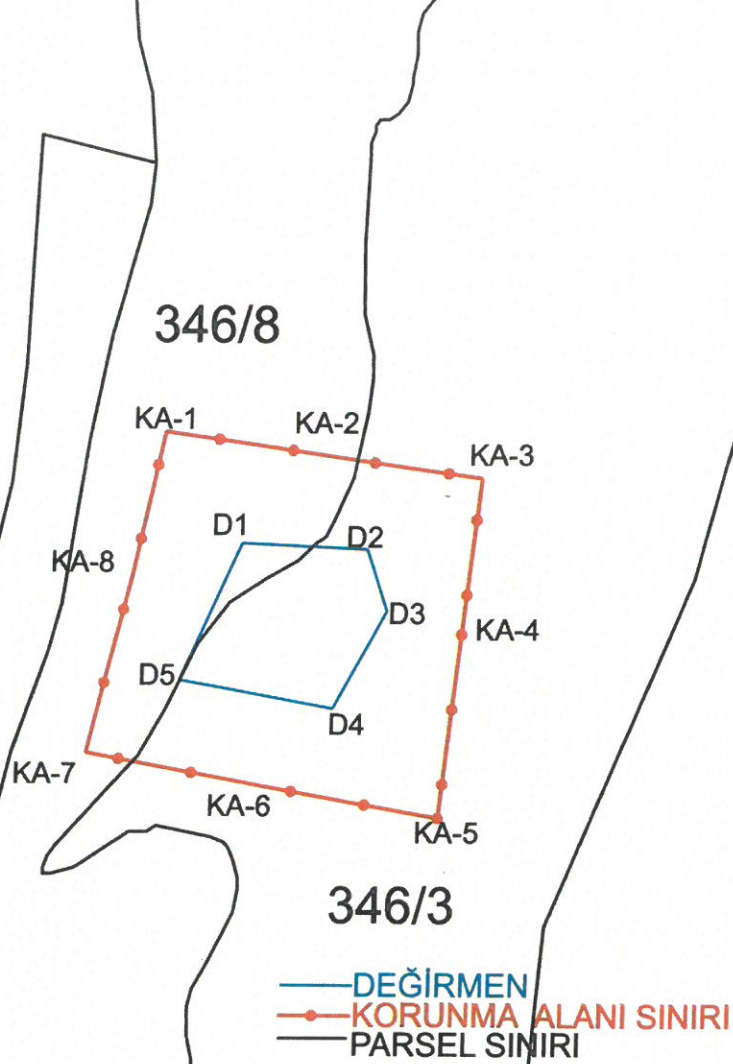

346/3

— DEĞİRMEN
—•— KORUNMA ALANI SINIRI
— PARSEL SINIRI

ITRF-3-39 KOOR.

T.C.
Diyarbakır Kültür Varlıklarını
Koruma Bölge Kurulunun
28.09.2023 tarih ve 10.129
Sayılı Karar Eki dir.

Nokta No	Y	X
D1	627738.445	4239325.151
D2	627762.378	4239324.151
D3	627766.378	4239312.454
D4	627756.365	4239293.951
D5	627726.873	4239299.238
KA-1	627723.345	4239346.278
KA-2	627754.186	4239341.888
KA-3	627784.039	4239337.717
KA-4	627780.856	4239309.181
KA-5	627776.905	4239273.292
KA-6	627742.332	4239279.328
KA-7	627709.077	4239285.475
KA-8	627717.418	4239318.840

ASLI GİBİDİR
Mehriban KARAASLAN
Bölge Kurulu Müdürü



Mehmet OZKAYA
Harita Mühendisi

Handwritten signature and initials in blue ink.

AVRUPA KONSEYİ	DOĞAL VE KÜLTÜREL VARLIKLARI KORUMA ENVANTERİ (D.K.V.K.E)	ANIT	ENVANTER NO:		
TÜRKİYE	KÜLTÜR VARLIKLARI VE MÜZELER GENEL MÜDÜRLÜĞÜ		HARİTA NO:		
İLİ: DİYARBAKIR	İLÇESİ: KOCAKÖY	MAHALLE: ŞEYH ŞERAFETTİN	KORUMA DERECESESİ	ANITSAL	1 2 3
SOKAK VE KAPI NO:		KADASTRO: ADA: 346 PARSEL: 3-8	ÇEVRESEL		1 2 3
ADI : AŞE MALA SEYDA	YAPTIRAN:	YAPAN:	MİMARİ ÇAĞI:		
	YAPIM TARİHİ:	KİTABE:	VAKFIYE:		

GENEL TANIM: Kocaköy İlçesinin güneybatısında yaklaşık 6 km uzaklıkta, Şeyh Şerafettin Mahallesi'nin kuzeybatısında ve yaklaşık 3 km uzaklıkta olduğu tespit edilmiştir.

KORUNMUŞLUK DURUMU: iyi	TAŞIYICI YAPI: KÖTÜ	CEPHE DURUMU: KÖTÜ	ÖRTÜ DURUMU: iyi	İÇ YAPI DURUMU: KÖTÜ	BEZEME DURUMU: -	RUTUBET DURUMU:-
-------------------------	---------------------	--------------------	------------------	----------------------	------------------	------------------

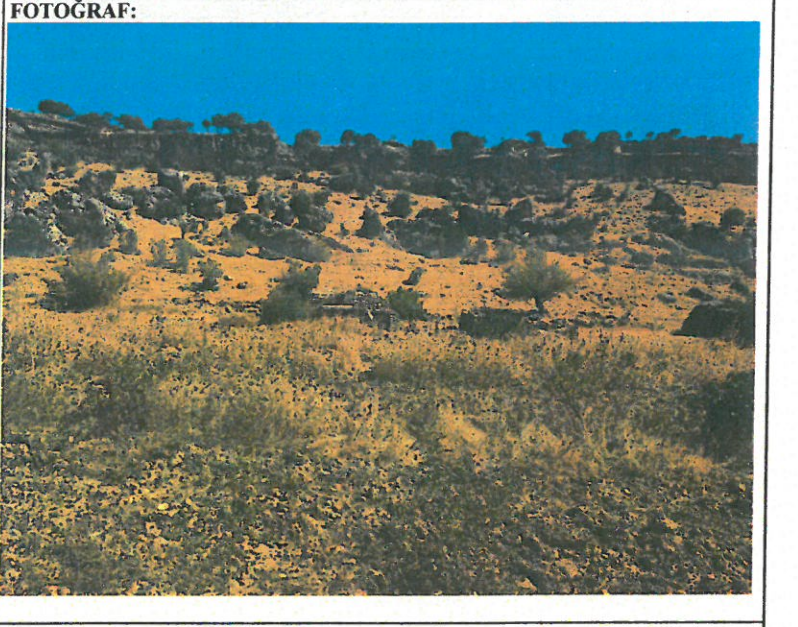
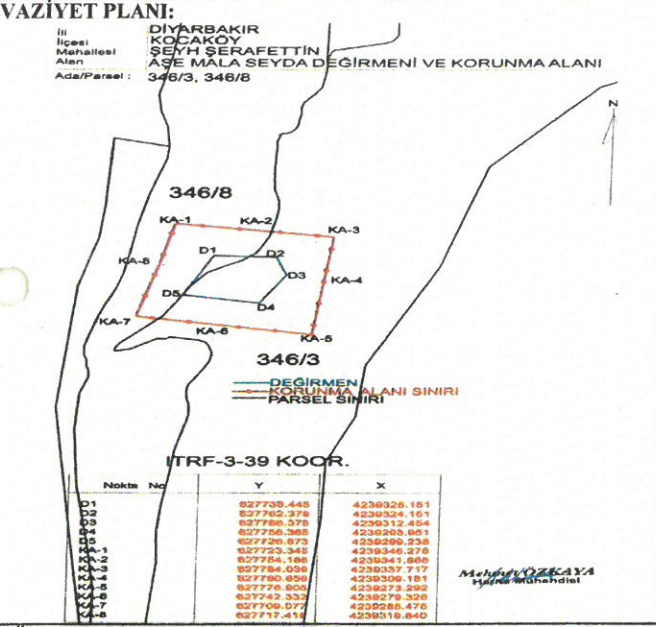

GÖZLEMLER:

BUGÜNKÜ SAHİBİ: **BAKIMINDAN SORUMLU OLAN:**

YAPILAN ONARIMLAR:

AYRINTILI TANITIM: Dikdörtgen planlı olduğu, yöresel taşların kullanılarak inşaa edildiği, yapıya girişin batıdan sağlandığı, yapının içinde taşıyıcı olarak ahşap hatlı izlerinin olduğu, su hazinesinin ve yaklaşık 30 m lik bir kanalı olduğu, büyük bir kısmının tahrib olduğu görülmüştür.

TEKNİK BİLGİLER:	ISITMA SİSTEMİ:	
	KANALİZASYON:	
	SU:	
	ELEKTRİK:	

ÖZGÜN KULLANIMI: Değirmen

BUGÜNKÜ KULLANIMI: yok

ÖNERİLEN KULLANIMI: Değirmen

HAZIRLAYANLAR:
Yılmaz ERGİ (Arkeolog)
Melahat DAĞLI SİPAN (Arkeolog)
Mehmet ÖZKAYA
20.09.2023

KONTROL EDEN:

Mehriban KARAASLAN
Bölge Kurulu Müdürü

T.C.
Diyarbakır Kültür Varlıklarını
Koruma Bölge Kurulunun
28.09.2023 tarih ve 10.129
Sayılı Karar Eki dir.



YAYIN DİZİNİ:

1-	EKLER :	TESCİL : D.K.V.K.E
2-	RAPOR X	KARAR NO : 1396
3-	FOTOĞRAF X	KARAR TARİHİ : 22.05.2013
4-	HARİTA X	
	KROKİ X	
	KİTABE	
	VAKFIYE	

(Handwritten signature and notes)

