

T.C.
KÜLTÜR VE TURİZM BAKANLIĞI
DİYARBAKIR KÜLTÜR VARLIKLARINI
KORUMA BÖLGE KURULU
KARAR

Toplantı Tarihi ve No. : 24.10.2023-404
Karar Tarihi ve No. : 24.10.2023-10181
Dosya No. : 21.05.16

Toplantı Yeri
DİYARBAKIR

Diyarbakır İli, Dicle İlçesi, Döğer Köyü sınırları dahilinde bulunan, herhangi bir sit alanında yer almayan, özel mülkiyete ait, tapunun 170 ada 8 no.lu parselinde kayıtlı, I. Grup yapı olarak tescilli Karakol Çeşmesi'nin korunma alanının belirlenmesi ile tescil fişinin güncellenmesi talebine ilişkin; Diyarbakır Kültür Varlıklarını Koruma Bölge Kurulu Müdürlüğünün 21.09.2023 tarih ve 4215318 sayılı görevlendirmesi, Diyarbakır Kültür Varlıklarını Koruma Bölge Kurulunun 25.03.2014 tarih ve 2059 sayılı tescil ve yapı grubu kararı ile Diyarbakır Kültür Varlıklarını Koruma Bölge Kurulu Müdürlüğünün 04.10.2023 tarih ve E-2291559 sayılı uzman raporu okundu. Ekleri (rapor, fotoğraf, kroki tescil fişi vb.) ve konuya ilişkin bilgi, belgeler incelendi. Yapılan görüşmeler sonunda;

Diyarbakır İli, Dicle İlçesi, Döğer Köyü sınırları dahilinde bulunan, herhangi bir sit alanında yer almayan, özel mülkiyete ait, tapunun 170 ada 8 no.lu parselinde kayıtlı, I. Grup yapı olarak tescilli Karakol Çeşmesi'nin korunma alanının belirlenmesi ile tescil fişinin güncellenmesi talebine ilişkin, 2863 sayılı Kanunun 8. Maddesi kapsamında, Karakol Çeşmesinin korunma alanı sınırlarının ekli koordinatlı krokide işaretlendiği şekilde belirlenmesine ve hazırlanan tescil fişinin uygun olduğuna,

-13.03.2012 tarih ve 28232 Resmî Gazetede yayımlanarak yürürlüğe giren "Korunması Gerekli Taşınmaz Kültür Varlıklarının ve Sitlerin Tespit ve Tescili Hakkında Yönetmelik" gereği ilgili Tapu Müdürlüğünce Diyarbakır İli, Dicle İlçesi, Döğer Köyü, 170 ada, 8 no.lu parselin tapu kütüğü beyanlar hanesine "Korunması Gerekli I.(Birinci) Grup yapı olarak tescilli Karakol Çeşmesi ve Korunma Alanıdır." şerhinin ifade edildiği şekilde konulmasına ve bu işlemlere ait bilgi-belgelerin Koruma Bölge Kurulu Müdürlüğüne iletilmesine,

- "Karakol Çeşmesi" ile korunma alanı sınırları içerisinde yapılacak olan her türlü fiziki ve inşaf (ifraz, tevhit, imar uygulaması dâhil) uygulama öncesinde Koruma Bölge Kurulundan izin alınması gerektiğine, karar verildi.

AVRUPA KONSEYİ	DOĞAL VE KÜLTÜREL VARLIKLARI KORUMA ENVANTERİ (D.K.V.K.E)	ANIT	ENVANTER NO:		
T Ü R K İ Y E	KÜLTÜR VARLIKLARI VE MÜZELER GENEL MÜDÜRLÜĞÜ		HARİTA NO:		
İLİ:	İLÇESİ: DİCLE	MAHALLE/MEVKİ: Döğer Köyü	KORUMA DERECESİ	ANITSAL	1 2 3
DİYARBAKIR			ÇEVRESEL	1 2 3	
SOKAK VE KAPI NO:	KADASTRO:PAFTA: ADA: 170 PARSEL: 8				
ADI : Konut	YAPTIRAN:	YAPAN:	MİMARİ ÇAĞI:		
	YAPIM TARİHİ:	KİTABE:	VAKFIYE:		

GENEL TANIM : Çeşme yuvarlak kemerli olup, kesme taştan yapılmıştır. Çeşme derin bir niş içerisinde yer almaktadır. Çeşmede siyah kalker taşından yapılmış suyun aktığı su oluğu bulunmaktadır.

KORUNMUŞLU K DURUMU:	TAŞIYICI YAPI:	CEPHE DURUMU:	ÖRTÜ DURUMU:	İÇ YAPI DURUMU:	BEZEME DURUMU:	RUTUBET DURUMU:
----------------------	----------------	---------------	--------------	-----------------	----------------	-----------------

VAZİYET:

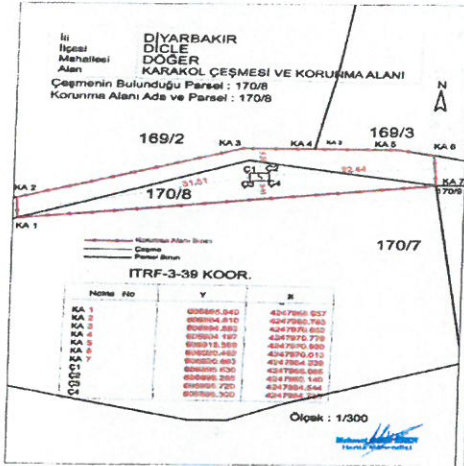

FOTOĞRAF:

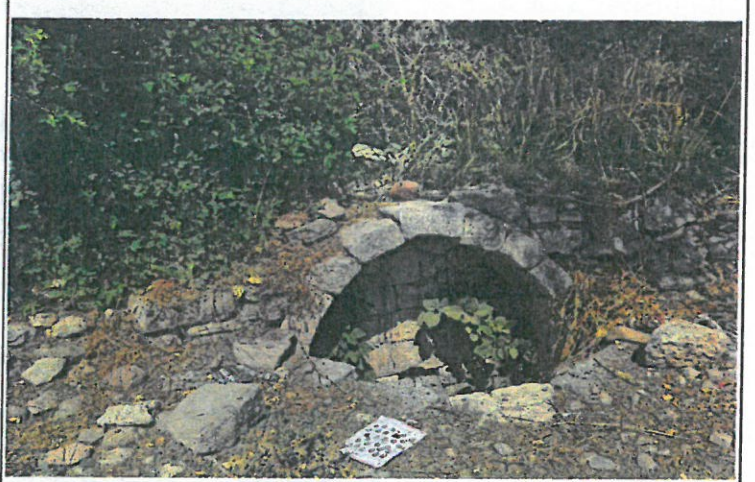

GÖZLEMLER: Taşınmaz metruk durumda olup bakımsız bir haldedir. Duvarlarında derin çatlaklar, taş dökülmeleri ve taşlarda ayrışma mevcuttur. Ahşap doğrama ve döşemelerde statik açıdan bozulmalar bulunmaktadır.

BUGÜNKÜ SAHİBİ:

BAKIMINDAN SORUMLU OLAN:

YAPILAN ONARIMLAR:

AYRINTILI TANITIM:

Söz konusu Karakol Cesmesi, Diyarbakir ili, Dicle ilçesi, Döğer Köyünde yer almaktadır. Çesmenin kuzeyinde tescilli Döğer Höyüğü bulunmaktadır. Çesme yuvarlak kemeli olup, kesme taştan yapılmıştır. Cesme derin bir niş içerisinde yer almaktadır. Cesmede siyah kalker tasından yapılmış suyun aktığı su oluğu bulunmaktadır. Su oluğunun üst kısmında çesmenin kitabesi olduğu tahmin edilen taşın söküldüğü görülmüştür. Kemerin sağında ve solunda iki tane masrapalık (taslık) bulunmaktadır. Suyun aktığı yalak kısmının ise toprak dolgudan dolayı toprağın altında kaldığı tespit edilmiştir. -Güneyinde Döğer Köyü verlesim alanı olan çesme tarım amacıyla kullanılan tarla içinde yer almaktadır. Taşagıl Çesmesi yol seviyesinden yaklaşık olarak 2 m aşağıda yer almaktadır. Çesmenin etrafı duvarlarla örülerek yol kotunun altına alınmıştır. -Çesme yöresel kesme taştan yapılmış olup, derz ararlar zamanla açılmış durumdadır. Tek gözlü olan çesmenin örtü sistemi besik tonoz şeklindedir. -Kullanılmayan çesme doğal koşullardan dolayı tahrip olmuş durumdadır. Tescilli Çesmenin sağ tarafında bulunan duvara bitişik izinsiz şekilde 40-45 cm yüksekliğinde taşlardan seki yapıldığı tespit edilmiştir.

TEKNİK BİLGİLER:	ISITMA SİSTEMİ:	
	KANALİZASYON:	
	SU:	
	ELEKTRİK:	

ÖZGÜN KULLANIMI: Çeşme

BUGÜNKÜ KULLANIMI: Çeşme

ÖNERİLEN KULLANIMI: Çeşme

HAZIRLAYANLAR:

Suzan SÜNGÜ TEKİN (Sehif Plancısı)

Ali EREK (Arkeolog)

Erdal DEMİR (Uzman)

04.10.2023

KONTROL EDEN:

Melriban KARAAĞLAN
Bölge Kurulu Müdürü

TESCİL KARAR NO: 2059
KARAR TARİHİ: 25.03.2014

YAYIN DİZİNİ:

Diyarbakir Kültür Varlıklarını Koruma Bölge Kurulu Sayılı Karar Eki dir

TEKNİK RAPOR KARAAĞLAN FOTOĞRAF MİNİÜR HARİTA X KROKİ X KİTABE VAKFIYE

T.C.
Diyarbakir Kültür Varlıklarını Koruma Bölge Kurulunun
25.03.2014 tarih ve 2059 Sayılı Karar Eki dir.



© 2014 The Kluksu Agency

İli
İlçesi
Mahallesi
Alan

DİYARBAKIR
DİCLE
DÖĞER
KARAKOL ÇEŞMESİ VE KORUNMA ALANI

Çeşmenin Bulunduğu Parsel : 170/8
Korunma Alanı Ada ve Parsel : 170/8

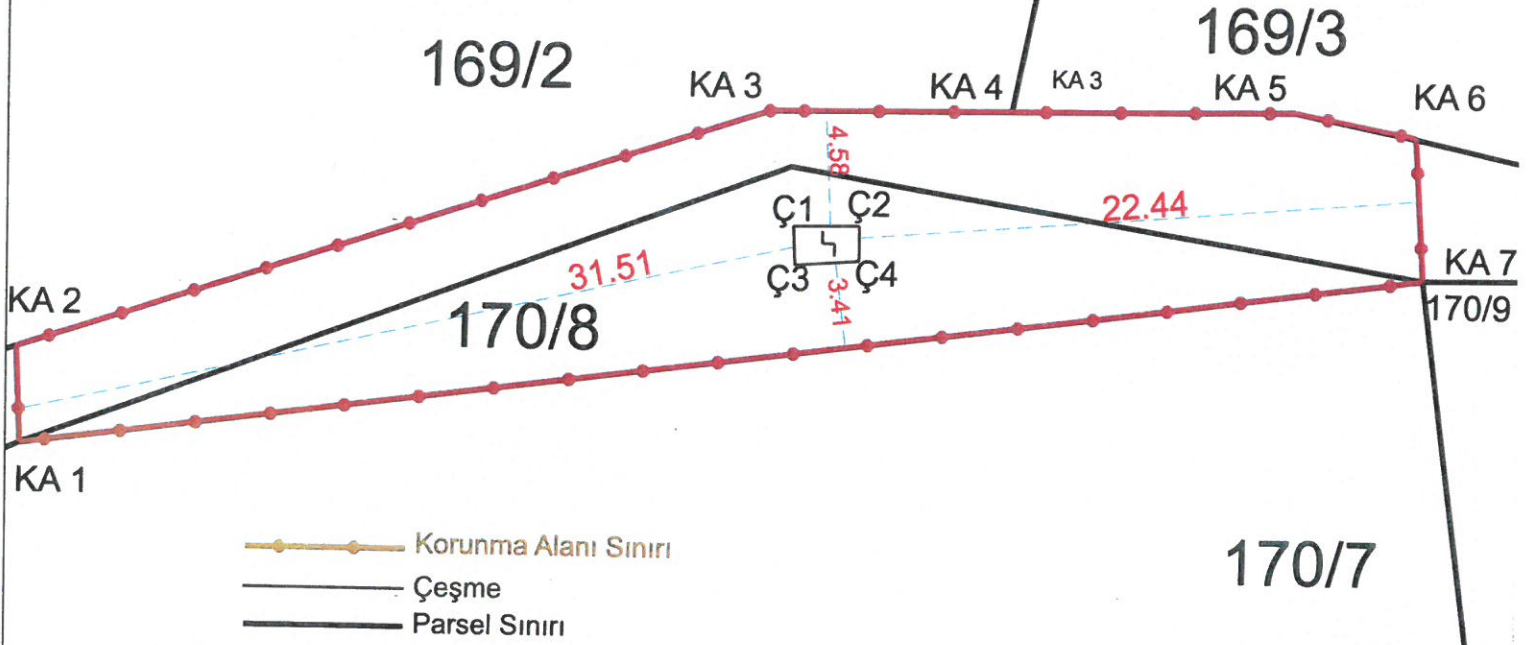

ITRF-3-39 KOOR.

Nokta No	Y	X
KA 1	606865.040	4247956.937
KA 2	606864.810	4247960.763
KA 3	606894.582	4247970.652
KA 4	606904.197	4247970.779
KA 5	606915.560	4247970.930
KA 6	606920.462	4247970.013
KA 7	606920.893	4247964.339
Ç1	606895.630	4247966.085
Ç2	606898.285	4247966.140
Ç3	606895.720	4247964.544
Ç4	606898.300	4247964.735



Diyarbakir Kültür Varlıklarını
Koruma Bölge Kurulunun
24.10.2023. tarih ve 10181.
Sayılı Karar Eki dir.

Ölçek : 1/300

Handwritten signature in blue ink.

Mehmet KARAAĞLAN
Harita Mühendisi