

T.C.
KÜLTÜR ve TURİZM BAKANLIĞI
KÜTAHYA KÜLTÜR VARLIKLARINI KORUMA BÖLGE KURULU
KARAR

64.00/885

Toplantı Tarihi ve No : 24.08.2023- 419
Karar Tarihi ve No : 24.08.2023- 7567

Toplantı Yeri
KÜTAHYA

Uşak ili, Merkez ilçesi, Susuzören köyü, 178 ada 6 numaralı parselde hayvancılık işletmesi yapılmasına ilişkin Uşak İl Özel İdaresi, İmar ve Kentsel İyileştirme Müdürlüğünün 29.03.2023 tarih ve E-39422 sayılı yazısı gereği Uşak Müze Müdürlüğü uzmanları tarafından yerinde yapılan inceleme sonucunda tespit edilen kültür varlıklarının tescil işlemine yönelik konunun değerlendirilmesinin istendiği Uşak Valiliği, İl Kültür ve Turizm Müdürlüğünün 31.03.2023 tarih ve E-3634893 sayılı yazısı ve ekleri, talebe yönelik konunun değerlendirilmesi için gerekli yazışmaların yapılarak tescil işlemlerine başlanacağına bildirildiği ayrıca dosyasında yapılan incelemede tescil edilecek alana yakın mesafede bulunan ve Yrd. Doç. Dr. Harun OY'un yüzey araştırması sonucu tespit ettiği Susuzören Höyüğü'nün de tescil edilmesi için yeniden arazi programlanacağına bildirildiği Kütahya Kültür Varlıklarını Koruma Bölge Kurulu Müdürlüğünün 05.05.2023 tarih ve 2036563 sayılı uzman raporu, Susuzören Höyüğü'nün tescil edilmesine yönelik Müdürlüğümüz uzmanlarınca yeniden yapılan yerinde inceleme sonucunda hazırlanan Kütahya Kültür Varlıklarını Koruma Bölge Kurulu Müdürlüğünün 15.06.2023 tarih ve 2109409 sayılı uzman raporu, faaliyetlerinin etkilendiği kurumlardan kurum görüşlerinin bildirilmesinin istendiği, Kütahya Kültür Varlıklarını Koruma Bölge Kurulu Müdürlüğünün 06.07.2023 tarih ve E-3949305 sayılı yazısı ve ekleri, alana ilişkin kadastr haritasının istendiği, Kütahya Kültür Varlıklarını Koruma Bölge Kurulu Müdürlüğünün 06.07.2023 tarih ve E-3949328 sayılı yazısı ve ekleri, istenen kurum görüşlerinin iletiliği; Karayolları Genel Müdürlüğü, 2. Bölge Müdürlüğünün 11.07.2023 tarih ve E-1225535 sayılı yazısı, Tarım ve Orman Bakanlığı, Devlet Su İşleri Genel Müdürlüğü, 2. Bölge 12.07.2023 tarih ve E-35984527 sayılı yazısı, Enerji ve Tabii Kaynaklar Bakanlığı, Maden ve Petrol İşleri Genel Müdürlüğü, Özel Alanlar ve Harita Dairesi Başkanlığının 12.07.2023 tarih ve E-2023319898 sayılı yazısı ve ekleri, İller Bankası Anonim Şirketi, Eskişehir Bölge Müdürlüğünün 12.07.2023 tarih ve E-24637 sayılı yazısı, Tarım ve Orman Bakanlığı, 5. Bölge Müdürlüğünün 13.07.2023 tarih ve E-10510869 sayılı yazısı, Kültür ve Turizm Bakanlığı, Yatırım ve İşletmeler Genel Müdürlüğünün 14.08.2023 tarih ve E-4086009 sayılı yazısı, Uşak Valiliği, Uşak Çevre, Şehircilik ve İklim Değişikliği İl Müdürlüğünün 17.08.2023 tarih ve E-7152111 sayılı yazısı, alana ilişkin kadastr haritasının iletiliği Uşak Valiliği, Kadastr Müdürlüğünün 04.08.2023 tarih ve E-9538437 sayılı yazısı ile Kütahya Kültür Varlıklarını Koruma Bölge Kurulu Müdürlüğü uzmanlarınca hazırlanan Müdürlük evrakına 23.08.2023 tarih ve 2219178sayı ile kayıtlı rapor okundu, ekleri ve işlem dosyası incelendi, yapılan görüşmeler sonucunda;

Uşak ili, Merkez ilçesi, Susuzören köyü sınırları içerisinde tespit edilen Susuzören Höyüğü'nün, Kütahya Kültür Varlıklarını Koruma Bölge Kurulu Müdürlüğü uzmanlarınca hazırlanan 15.06.2023 tarihli rapor ve 2863 sayılı Kültür ve Tabiat Varlıklarını Koruma Kanunu ile Korunması Gerekli Taşınmaz Kültür Varlıklarının ve Sitlerin Tespit ve Tescili Hakkında Yönetmeliğin ilgili hükümleri doğrultusunda 1. derece Arkeolojik sit olarak tescil edilmesine; alana yönelik hazırlanan 1/25000 ölçekli sit haritası, kadastr paftası, şerh konulacak parseller listesi ve tescil fişinin onaylanmasına ve sit sınırları içerisinde Kültür Varlıklarını Koruma Yüksek Kurulunun 05.11.1999 tarih ve 658 sayılı ilke kararının ilgili maddelerinin geçerli olduğuna, karar verildi.

AVRUPA KONSEYİ	DOĞAL ve KÜLTÜREL VARLIKLARI KORUMA ENVANTERİ D.K.V.K.E	SİT	ENVANTER NO:
TÜRKİYE	KÜLTÜR VARLIKLARI VE MÜZELER GENEL MÜDÜRLÜĞÜ		HARİTA NO:
İLİ: Uşak	İLÇESİ: Merkez	MAHALLE,KÖY VEYA MEVKİİ: Susuzören köyü	KADASTRO: PAFTA: ADA: PARSEL

ADI: Susuzören Höyük

GENEL TANIM: Uşak ili, Merkez ilçesi, Susuzören köyü sınırlarında yüzey araştırmaları sonuç raporunda bahsi geçerek tespit edilen Susuzören Höyüğün köy yerleşimine yakın mesafede kaldığı, çevre parsellerin topoğrafik yapısının hafif eğimli olduğu, Höyüğün yerleşim yerine doğru eğimin azaldığı, üzerinde yer yer ekili alanların olmasından dolayı yüzeyi görmenin zorlaştığı anlaşılarak yüzeyin görülebilen kısımlarında sosyal ekonomik hayata konu olan nitelikli ve yoğun miktarda farklı dönemlere ait pişmiş toprak burgu kulplara, seramik kap gövde parçalarına, farklı boyutlarda kulp parçaları vb. kültür varlığına rastlanılmıştır. Höyük sınırı yaklaşık olarak Uşak ili, Merkez ilçesi, Sussuzören köyü, 170 ada 1-2-3-4-5-6-7-8-9-10-11-19-20-21-39-40-41 parselleri içine alacak şekilde tespit edilmiştir.

ŞİMDİKİ TEHLİKELER: Tarımsal tahribat

ŞİMDİKİ DURUM:

SİT POTANSİYELİ: Arkeolojik Sit

KORUMA DERECESİ: 1. derece Arkeolojik Sit

ŞİMDİKİ KORUMA:

HAZIRLAYANLAR: 22.08.2023

Yunus Emre ARKIN
Arkeolog

Ela ALTUN
Arkeolog

ÖNERİLEN KORUMA:

KONTROL EDEN:

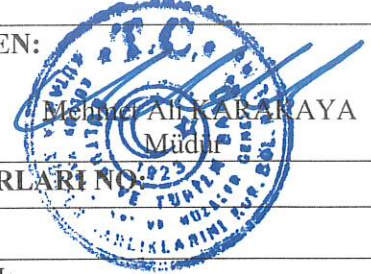

KURUL KARARLARI NO: 923

YAYIN DİZİSİ:

REVİZYON:

GÖZLEMLER

KURUL ONAYI:

HARİTALAR, FOTOĞRAFLAR:

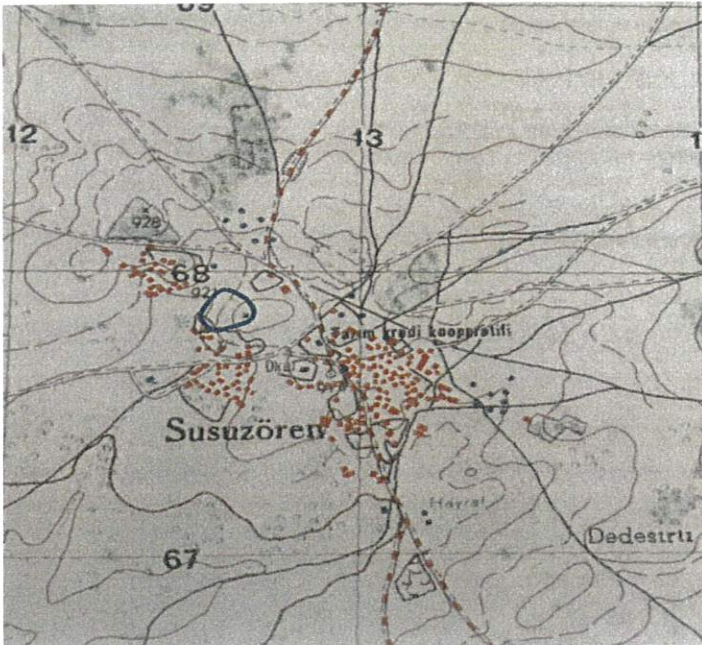

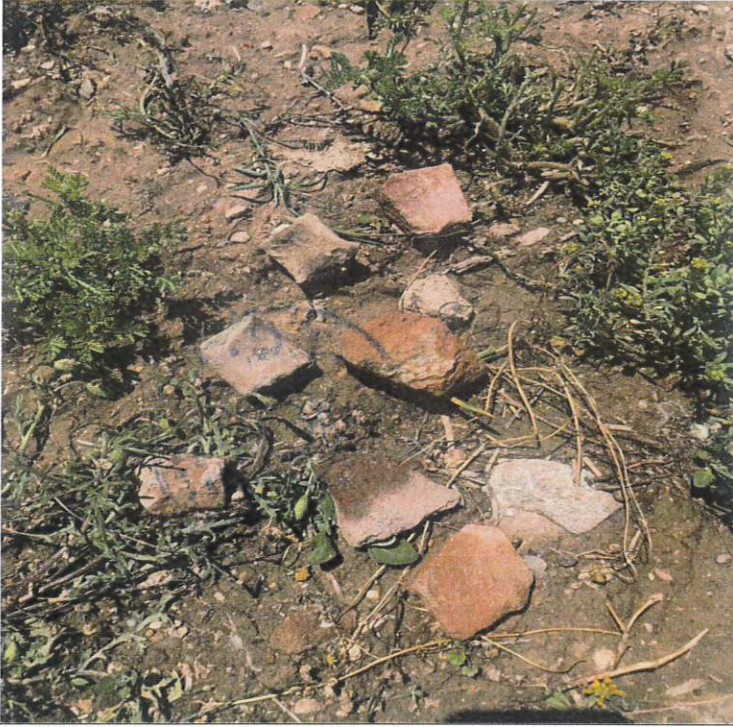

T.C
KÜLTÜR VE TURİZM BAKANLIĞI
Kütahya Kültür Varlıklarını
Koruma Bölge Kurulu Müdürlüğü
KÜTAHYA KÜLTÜR VARLIKLARINI
KORUMA BÖLGE KURULUNUN
24/08/2023 TARİH VE 7567
SAYILI KARAR EKİDİR



Ela ALTUN
Arkeolog



Mehmet Ali KARAKAYA
Müdür

UŞAK, MERKEZ, SUSUZÖREN KÖYÜ
SUSUZÖREN HÖYÜĞÜ
I. DERECE ARKEOLOJİK SİT

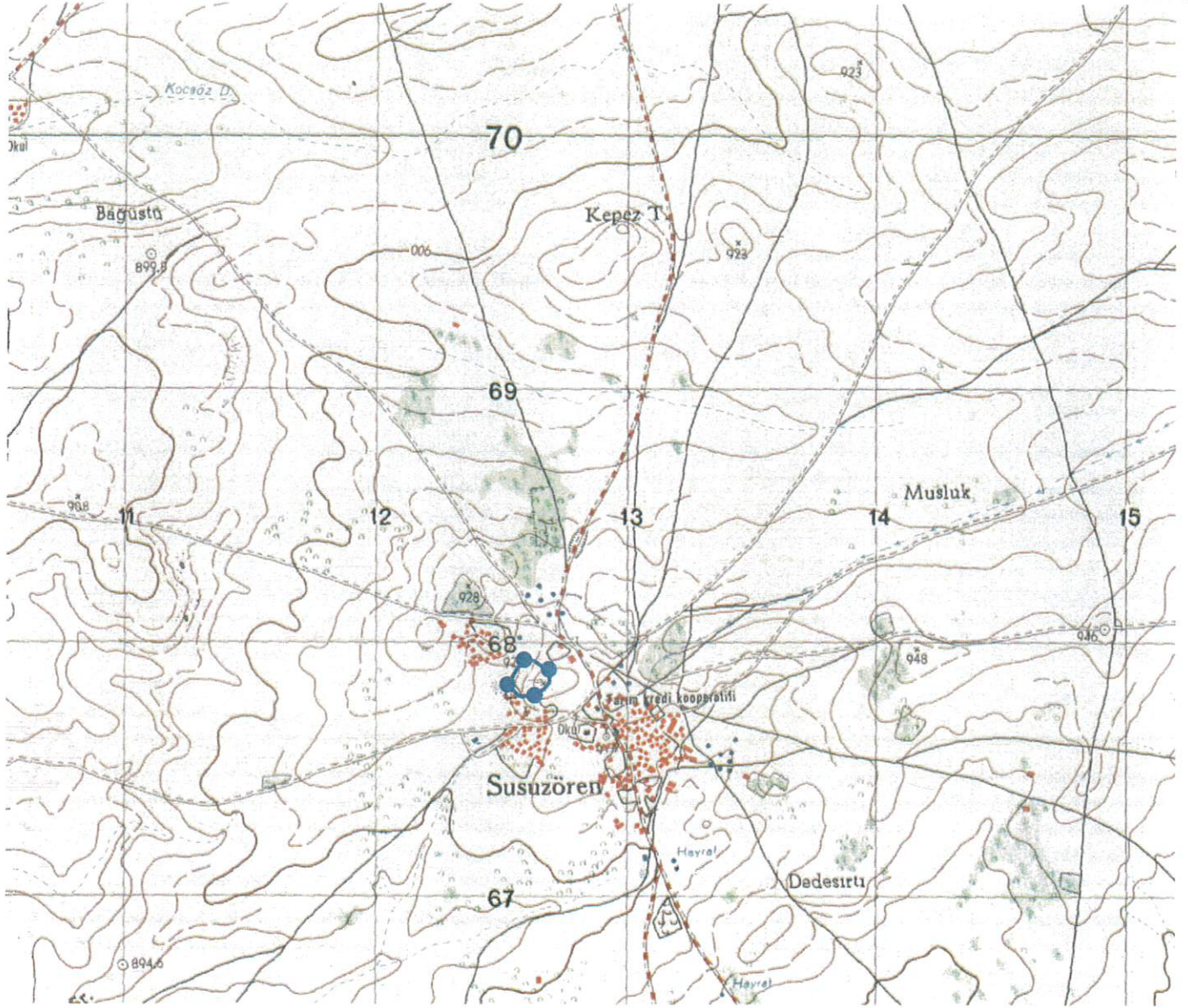
K
1/25000



Pafta Adı: İ23C3

Alan : 15924.00 m²

—•••••— : I. Derece Arkeolojik Sit

UTM 6 derecelik dilime esas ITRF96
datumu koordinat değerleri

Nokta No	Y	X
1	712567.000	4267754.000
2	712578.000	4267750.000
3	712599.000	4267738.000
4	712823.000	4267720.000
5	712632.000	4267708.000
6	712644.000	4267688.000
7	712647.000	4267673.000
8	712646.000	4267664.000
9	712640.291	4267654.808
10	712632.337	4267644.956
11	712622.000	4267633.000
12	712597.000	4267624.000
13	712584.000	4267619.000
14	712560.000	4267610.000
15	712550.000	4267606.000
16	712531.000	4267605.000
17	712507.000	4267625.000
18	712498.000	4267639.000
19	712492.000	4267649.000
20	712492.000	4267667.000
21	712503.000	4267691.000
22	712521.000	4267719.000
23	712535.000	4267739.000
24	712545.000	4267748.000
25	712553.000	4267751.000
26	712561.000	4267753.000

UTM 3 derecelik dilime esas ITRF96
datumu koordinat değerleri

Nokta No	Y	X
1	451057.849	4266790.909
2	451068.711	4266786.553
3	451089.306	4266773.876
4	451112.703	4266755.105
5	451121.306	4266742.819
6	451132.646	4266722.441
7	451135.154	4266707.353
8	451133.861	4266698.392
9	451127.856	4266689.392
10	451119.588	4266679.806
11	451108.866	4266668.195
12	451083.589	4266660.016
13	451070.434	4266655.444
14	451046.157	4266647.232
15	451036.033	4266643.561
16	451017.013	4266643.182
17	450993.681	4266663.951
18	450985.143	4266678.236
19	450979.474	4266688.425
20	450980.061	4266706.413
21	450991.836	4266730.038
22	451010.738	4266757.433
23	451025.381	4266776.963
24	451035.668	4266785.631
25	451043.760	4266788.368
26	451051.820	4266790.105

T.C

KÜLTÜR VE TURİZM BAKANLIĞI
Kütahya Kültür Varlıklarını
Koruma Bölge Kurulu Müdürlüğü

KÜTAHYA
KÜLTÜR VARLIKLARINI KORUMA
BÖLGE KURULU'NUN
24 /08 /2023 TARİH VE 7567
SAYILI KARAR EKİDİR



UŞAK, MERKEZ, SUSUZÖREN KÖYÜ
SUSUZÖREN HÖYÜĞÜ
I. DERECE ARKEOLOJİK SİT



Alan :15924.00 m²
: i.Derece Arkeolojik Sit

UTM 3 derecelik dilime esas ITRF96
datumu koordinat değerleri

Nokta No	Y	X
1	451057.849	4266790.909
2	451068.711	4266786.553
3	451089.306	4266773.876
4	451112.703	4266755.105
5	451121.306	4266742.819
6	451132.646	4266722.441
7	451135.154	4266707.353
8	451133.861	4266698.392
9	451127.856	4266689.392
10	451119.586	4266679.806
11	451108.866	4266668.195
12	451083.589	4266660.016
13	451070.434	4266655.444
14	451046.157	4266647.232
15	451036.033	4266643.561
16	451017.013	4266643.182
17	450993.681	4266663.951
18	450985.143	4266678.236
19	450979.474	4266688.425
20	450980.061	4266706.413
21	450991.836	4266730.038
22	451010.738	4266757.433
23	451025.381	4266776.963
24	451035.668	4266785.631
25	451043.760	4266788.368
26	451051.820	4266790.105

KÜLTÜR VE TURİZM BAKANLIĞI
Kütahya Kültür Varlıklarını
Koruma Bölge Kurulu Müdürlüğü

KÜTAHYA
KÜLTÜR VARLIKLARINI KORUMA
BÖLGE KURULU'NUN
24 /08 /2023 TARİH VE 7567
SAYILI KARAR EKİDİR



KÜTAHYA KÜLTÜR VARLIKLARINI KORUMA BÖLGE KURULU'NUN 24/08/2023 TARİH VE 7567 SAYILI KARARI İLE TESCİLENEN I.(BİRİNCİ) DERECE ARKEOLOJİK SİT İÇERİSİNDE KALAN PARSELLERİN LİSTESİ

SIRA NO	İLİ	İLÇESİ	KÖYÜ	PAFTA	ADA	PARSEL	PARSELİN ŞERH KONULACAK KISMI
1	Uşak	Merkez	Susuzören	-	170	1	Bir Kısım
2	Uşak	Merkez	Susuzören	-	170	2	Büyük Bir Kısım
3	Uşak	Merkez	Susuzören	-	170	3	Tamamı
4	Uşak	Merkez	Susuzören	-	170	4	Tamamı
5	Uşak	Merkez	Susuzören	-	170	5	Büyük Bir Kısım
6	Uşak	Merkez	Susuzören	-	170	6	Büyük Bir Kısım
7	Uşak	Merkez	Susuzören	-	170	7	Tamamı
8	Uşak	Merkez	Susuzören	-	170	8	Büyük Bir Kısım
9	Uşak	Merkez	Susuzören	-	170	9	Büyük Bir Kısım
10	Uşak	Merkez	Susuzören	-	170	10	Büyük Bir Kısım
11	Uşak	Merkez	Susuzören	-	170	11	Bir Kısım
12	Uşak	Merkez	Susuzören	-	170	19	Büyük Bir Kısım
13	Uşak	Merkez	Susuzören	-	170	20	Tamamı
14	Uşak	Merkez	Susuzören	-	170	21	Büyük Bir Kısım
15	Uşak	Merkez	Susuzören	-	170	39	Bir Kısım
16	Uşak	Merkez	Susuzören	-	170	40	Bir Kısım
17	Uşak	Merkez	Susuzören	-	170	41	Büyük Bir Kısım
18	Uşak	Merkez	Susuzören	-	170	46	Bir Kısım
19	Uşak	Merkez	Susuzören	-	170	48	Bir Kısım

T.C
KÜLTÜR VE TURİZM BAKANLIĞI
Kütahya Kültür Varlıkları
Koruma Bölge Kurulu Müdürlüğü

KÜTAHYA
KÜLTÜR VARLIKLARINI KORUMA
BÖLGE KURULU'NUN
24.8.2023 TARİH VE 7567
SAYILI KARAR EKİDİR

ASLI GİBİDİR

