

T.C.
KÜLTÜR ve TURİZM BAKANLIĞI
KÜTAHYA KÜLTÜR VARLIKLARINI KORUMA BÖLGE KURULU
KARAR

Toplantı Tarihi ve No : 27.09.2023- 421
Karar Tarihi ve No : 27.09.2023- 7606

64.02/136
Toplantı Yeri
KÜTAHYA

Uşak ili, Eşme ilçesi, Karaahmetli köyü sınırlarında tespit edilen kültür varlıklarının değerlendirilmesi istemine ilişkin Uşak Valiliği, İl Kültür ve Turizm Müdürlüğünün 06.07.2023 tarih ve 3954218 sayılı yazısı ve eki, yapılan tespit çalışması sonrasında Kütahya Kültür Varlıklarını Koruma Bölge Kurulu Müdürlüğü uzmanlarınca hazırlanan 26.07.2023 tarih ve 2172762 sayılı uzman raporu, kurum görüşlerinin bildirilmesinin istendiği, Kütahya Kültür Varlıklarını Koruma Bölge Kurulu Müdürlüğünün 02.08.2023 tarih ve 4024906 sayılı yazısı ve ekleri, alana ilişkin kadastro haritasının istenildiği Kütahya Kültür Varlıklarını Koruma Bölge Kurulu Müdürlüğünün 02.08.2023 tarih ve 4025034 sayılı yazısı ve ekleri, istenen kurum görüşlerinin iletildiği; İller Bankası Anonim Şirketi, İzmir Bölge Müdürlüğünün 07.08.2023 tarih ve 27760 sayılı yazısı, Karayolları 2. Bölge Müdürlüğünün 08.08.2023 tarih ve 1257590 sayılı yazısı, Yatırım ve İşletmeler Genel Müdürlüğünün 14.08.2023 tarih ve 4086179 sayılı yazısı, Devlet Su İşleri 2. Bölge Müdürlüğünün 16.08.2023 tarih ve 3713848 sayılı yazısı, Uşak İl Özel İdaresi, İmar ve Kentsel İyileştirme Müdürlüğünün 23.08.2023 tarih ve 45971 sayılı yazısı, Maden ve Petrol İşleri Genel Müdürlüğü, Özel Alanlar ve Harita Dairesi Başkanlığının 28.08.2023 tarih ve 2023395855 sayılı yazısı ve eki, Uşak Çevre, Şehircilik ve İklim Değişikliği İl Müdürlüğünün 06.09.2023 tarih ve 7315776 sayılı yazısı, alana ilişkin kadastro haritasının iletildiği Uşak Kadastro Müdürlüğünün 07.09.2023 tarih ve 9914501 sayılı yazısı ve eki ile Kütahya Kültür Varlıklarını Koruma Bölge Kurulu Müdürlüğü uzmanlarınca hazırlanan Müdürlük evrakına 22.09.2023 tarih ve 2270733 sayılı ile kayıtlı rapor okundu, ekleri ve işlem dosyası incelendi, yapılan görüşmeler sonucunda;

Uşak ili, Eşme ilçesi, Karaahmetli köyü sınırları dahilinde tespit edilen Karaahmetli Arkeolojik Yerleşimi'nin; Kütahya Kültür Varlıklarını Koruma Bölge Kurulu Müdürlüğü uzmanlarınca hazırlanan 26.07.2023 tarihli uzman raporu ve 2863 Sayılı Kültür ve Tabiat Varlıklarını Koruma Kanunu ve Korunması Gerekli Taşınmaz Kültür Varlıklarının ve Sitlerin Tespit ve Tescili Hakkında Yönetmeliğin ilgili hükümleri doğrultusunda 1. derece arkeolojik sit olarak tescil edilmesine, alana ilişkin hazırlanan sit sınırlarını gösteren 1/25000 ölçekli harita, kadastral harita, parsellere şerh listesi ve tescil fişinin onaylanmasına; söz konusu alanda geçiş dönemi koruma esasları ve kullanma şartları olarak Koruma Yüksek Kurulunun 05.11.1999 tarih ve 658 sayılı ilke kararının ilgili maddelerinin geçerli olduğuna, alanda tespit edilen pitosun Müze Müdürlüğü denetiminde ilgili yerel idaresi imkanları ile Müze Müdürlüğüne taşınmasına, nakil sonrasında hazırlanacak tüm bilgi ve belgenin Kütahya Kültür Varlıklarını Koruma Bölge Kurulu Müdürlüğüne iletilmesine, karar verildi.

AVRUPA KONSEYİ	DOĞAL ve KÜLTÜREL VARLIKLARI KORUMA ENVANTERİ D.K.V.K.E	SİT	ENVANTER NO:
TÜRKİYE	KÜLTÜR VARLIKLARI VE MÜZELER GENEL MÜDÜRLÜĞÜ		HARİTA NO:
İLİ: UŞAK	İLÇESİ: EŞME	MAHALLE,KÖY VEYA MEVKİİ: KARAAHMETLİ KÖYÜ	KADASTRO: PAFTA: ADA: PARSEL

ADI: KARAAHMETLİ ARKEOLOJİK YERLEŞİMİ

GENEL TANIM: Uşak ili, Eşme ilçesi, Karaa Ahmetli köyünün yaklaşık 2,5 km kuzeydoğusunda yer almakta olup Karaa Ahmetli köyü 134 ada 7 parsel ve 133 ada 33 parselin arasında kalan yolda pitos tespit edilmiştir. Alanın çevresinde yapılan incelemelerde seramik parçalarının bulunduğu gözlemlenmiştir. Söz konusu parseller üzerinde yapılan yüzey incelemesinde yüzeyinin ham toprak ve otlarla kaplı olduğu yer yer tarlaların bulunduğu görülmüştür.

ŞİMDİKİ TEHLİKELER: İzinsiz kazı ve tarımsal tahribata açıktır.

ŞİMDİKİ DURUM:

SİT POTANSİYELİ: Arkeolojik sit

KORUMA DERECEŚİ: 1. derece arkeolojik sit

ŞİMDİKİ KORUMA: Koruma mevcut değil

HAZIRLAYANLAR: 21.09.2023

Burcu ÜREN
Arkeolog

Ela ALTUN
Arkeolog

ÖNERİLEN KORUMA: Kolluk Kuvvetleri

KONTROL EDEN:

Mehmet Ali KARAKAYA
Müdür

KURUL KARARLARI NO:

YAYIN DİZİSİ:

REVİZYON:

GÖZLEMLER

KURUL ONAYI:

HARİTALAR, FOTOĞRAFLAR:

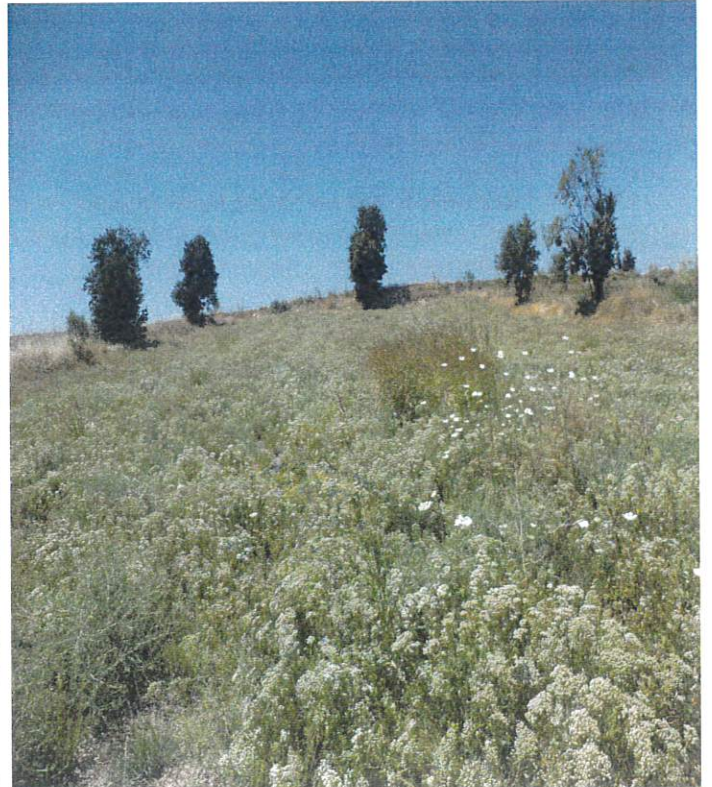
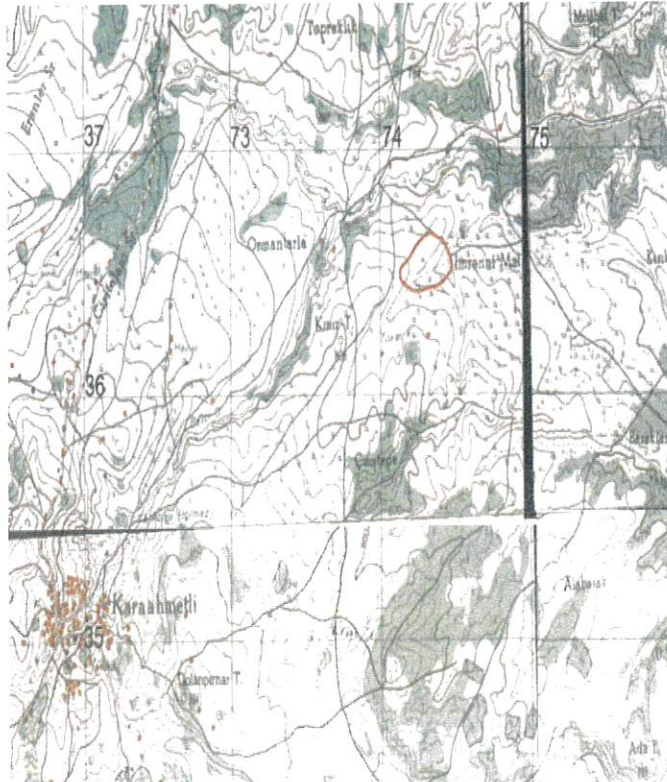



T.C
KÜLTÜR VE TURİZM BAKANLIĞI
Kütahya Kültür Varlıklarını
Koruma Bölge Kurulu Müdürlüğü

KÜTAHYA KÜLTÜR VARLIKLARINI
KORUMA BÖLGE KURULUNUN
27/09/2023 TARİH VE 7606
SAYILI KARAR EKİDİR

Burcu ÜREN
Arkeolog

Mehmet Ali KARAKAYA
Müdür

UŞAK İLİ, EŞME İLÇESİ, KARAAHMETLİ KÖYÜ
KARAAHMETLİ ARKEOLOJİK YERLEŞİMİ
I.DERECE ARKEOLOJİK SİT

K
1/25000

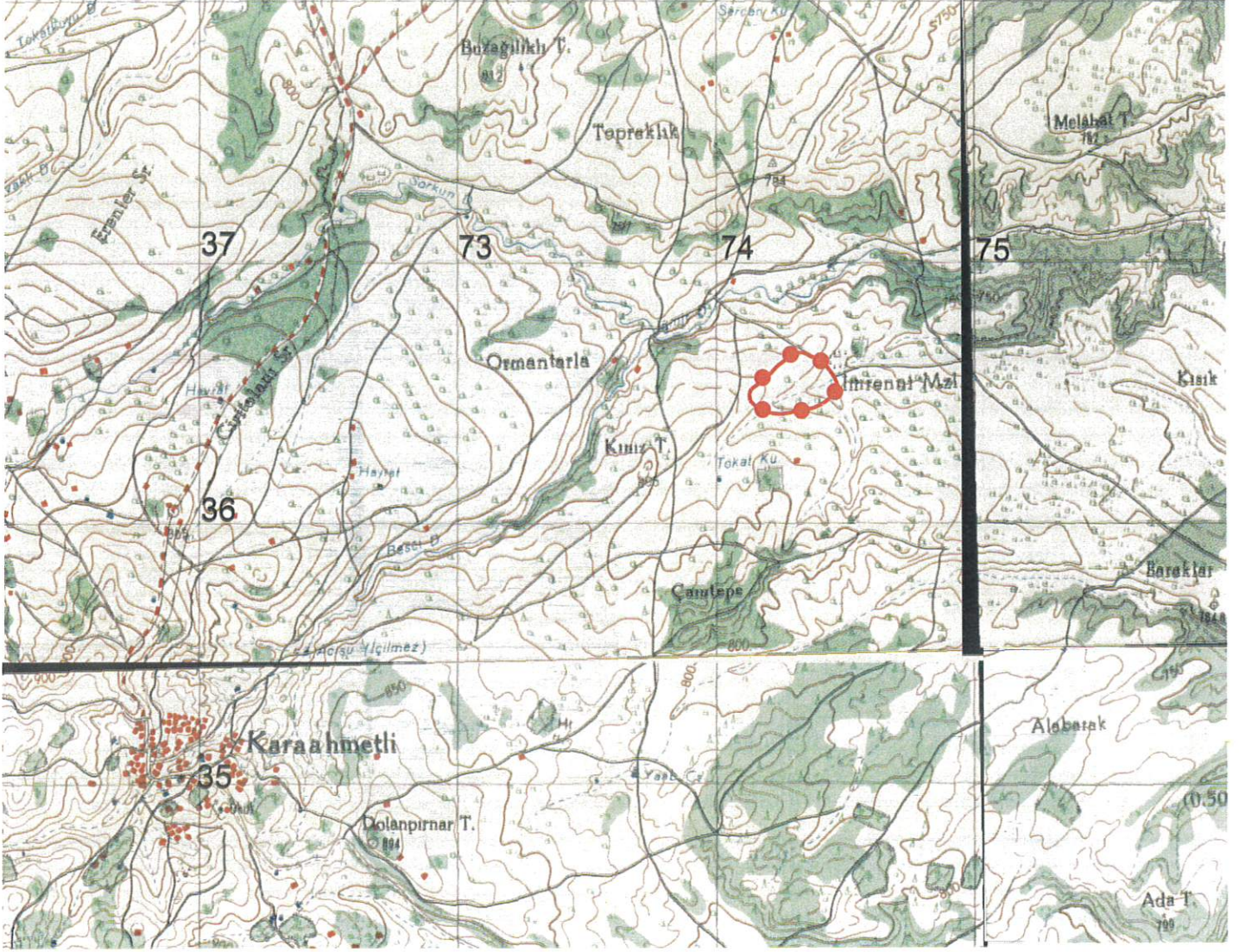

Pafta Adı:L21B3,L22A4,L21C2,L22C
Alan:54040.00 m²
: I.Derece Arkeolojik Sit

UTM 6 derecelik dilime esas ED50
datumu koordinat değerleri

Nokta No	Y	X
1	674333.000	4236654.000
2	674344.000	4236652.000
3	674355.000	4236649.000
4	674373.000	4236636.000
5	674382.000	4236634.000
6	674393.000	4236634.000
7	674407.000	4236630.000
8	674418.000	4236623.000
9	674437.000	4236599.000
10	674449.000	4236582.000
11	674459.000	4236574.000
12	674471.000	4236547.000
13	674478.000	4236529.000
14	674477.000	4236511.000
15	674471.000	4236499.000
16	674446.000	4236476.000
17	674418.000	4236456.000
18	674393.000	4236440.000
19	674319.000	4236430.000
20	674286.000	4236421.000
21	674255.000	4236417.000
22	674220.000	4236420.000
23	674196.000	4236429.000
24	674180.000	4236447.000
25	674144.000	4236481.000
26	674137.000	4236470.000
27	674134.000	4236488.000
28	674135.000	4236498.000
29	674142.000	4236513.000
30	674199.000	4236554.000
31	674228.000	4236584.000
32	674245.000	4236602.000
33	674285.000	4236632.000
34	674307.000	4236644.000

UTM 3 derecelik dilime esas ED50
datumu koordinat değerleri

Nokta No	Y	X
1	411818.674	4236951.190
2	411829.605	4236948.634
3	411840.503	4236945.479
4	411858.139	4236933.900
5	411867.006	4236929.609
6	411878.001	4236929.253
7	411891.866	4236924.800
8	411902.634	4236917.447
9	411920.848	4236892.840
10	411932.292	4236875.458
11	411939.030	4236867.234
12	411953.148	4236839.759
13	411959.562	4236821.539
14	411957.979	4236803.579
15	411951.592	4236791.778
16	411925.856	4236769.598
17	411897.219	4236750.514
18	411861.714	4236735.656
19	411797.416	4236727.735
20	411764.138	4236719.809
21	411733.020	4236716.815
22	411698.132	4236720.949
23	411674.433	4236730.724
24	411639.031	4236749.884
25	411623.492	4236764.397
26	411616.787	4236773.620
27	411614.371	4236791.710
28	411615.895	4236801.674
29	411623.179	4236816.441
30	411681.485	4236855.576
31	411711.446	4236884.623
32	411729.023	4236902.065
33	411769.980	4236930.756
34	411792.360	4236942.037

T.C
KÜLTÜR VE TURİZM BAKANLIĞI
Kütahya Kültür Varlıklarını
Koruma Bölge Kurulu Müdürlüğü

KÜTAHYA
KÜLTÜR VARLIKLARINI KORUMA
BÖLGE KURULUNUN
27 /09/2023 TARİH VE 7606
SAYILI KARAR EKİDİR



Mehmet Ali KARAKAYA
Müdür

UŞAK İLİ, EŞME İLÇESİ, KARAAHMETLİ KÖYÜ
KARAAHMETLİ ARKEOLOJİK YERLEŞİMİ
I.DERECE ARKEOLOJİK SİT



Ek-1

Alan:54040,00 m
I.Derece Arkeolojik Sit

UTM 3 derecelik dilime esas ED50
datumu koordinat değerleri

Nokta No	Y	X
1	411818,674	4236951,190
2	411829,605	4236948,834
3	411840,503	4236945,479
4	411855,139	4236933,900
5	411867,056	4236929,609
6	411878,001	4236929,253
7	411891,866	4236924,500
8	411902,634	4236917,447
9	411920,848	4236892,840
10	411932,292	4236875,456
11	411939,030	4236867,234
12	411953,148	4236839,759
13	411959,562	4236821,539
14	411967,979	4236803,579
15	411961,992	4236791,776
16	411925,856	4236769,598
17	411897,219	4236750,514
18	411861,714	4236735,666
19	411797,416	4236727,735
20	411764,138	4236719,809
21	411733,020	4236716,815
22	411698,132	4236720,949
23	411674,433	4236730,724
24	411639,031	4236749,884
25	411623,492	4236764,397
26	411616,787	4236773,620
27	411614,371	4236791,710
28	411615,895	4236801,874
29	411623,179	4236816,441
30	411681,485	4236855,576
31	411711,446	4236884,823
32	411729,023	4236902,065
33	411769,980	4236920,756
34	411792,369	4236942,037

İLİ : UŞAK
İLÇESİ : EŞME
KÖYÜ : KARAAHMETLİ
PAFTA NO : L21-B-25-C

T.C
KÜLTÜR VE TURİZM BAKANLIĞI
Kütahya Kültür Varlıklarını
Koruma Bölge Kurulu Müdürlüğü
KÜTAHYA
KÜLTÜR VARLIKLARINI KORUMA
BÖLGE KURULUNUN
27/09/2023 TARİH VE 7606
SAYILI KARAR EKİDİR

ASLI GİBİDİR
KÜLTÜR VE TURİZM BAKANLIĞI
KÜLTÜR VARLIKLARINI KORUMA
BÖLGE KURULUNUN
Müdür
Menmet Ali KARAKAYA

KÜTAHYA KÜLTÜR VARLIKLARINI KORUMA BÖLGE KURULUNUN 27/09/2023 TARİH VE 7606 SAYILI KARARI İLE TESCİLLENEN I.(BİRİNCİ) DERECE ARKEOLOJİK SİT İÇERİSİNDE KALAN PARSELLERİN LİSTESİ

SIRA NO	İLİ	İLÇESİ	KÖYÜ	PAFTA	ADA	PARSEL	PARSELİN ŞERH KONULACAK KISMI
1	Uşak	Eşme	Karaahmetli	-	133	29	Büyük Bir Kısmı
2	Uşak	Eşme	Karaahmetli	-	133	30	Tamamı
3	Uşak	Eşme	Karaahmetli	-	133	31	Tamamı
4	Uşak	Eşme	Karaahmetli	-	133	32	Büyük Bir Kısmı
5	Uşak	Eşme	Karaahmetli	-	133	33	Bir Kısmı
6	Uşak	Eşme	Karaahmetli	-	133	39	Bir Kısmı
7	Uşak	Eşme	Karaahmetli	-	133	44	Büyük Bir Kısmı
8	Uşak	Eşme	Karaahmetli	-	134	6	Bir Kısmı
9	Uşak	Eşme	Karaahmetli	-	134	7	Bir Kısmı
10	Uşak	Eşme	Karaahmetli	-	134	8	Bir Kısmı

T.C.
KÜLTÜR VE TURİZM BAKANLIĞI
Kütahya Kültür Varlıklarını
Koruma Bölge Kurulu Müdürlüğü

KÜTAHYA
KÜLTÜR VARLIKLARINI KORUMA
BOLGE KURULUNUN
27.9.2023 TARİH VE 7606
SAYILI KARAR EKİDİR

ASLI GİBİDİR



Mehmet Ali KARAKAYA
Müdür