

T.C.  
KÜLTÜR VE TURİZM BAKANLIĞI  
ESKİŞEHİR KÜLTÜR VARLIKLARINI KORUMA BÖLGE KURULU

KARAR

**Toplantı Tarih ve no:** 20.09.2023-447

**Karar Tarih ve no :** 20.09.2023-11909

**Toplantı Yeri**  
**ESKİŞEHİR**

Bilecik İli, Merkez Selbükü Köyünde ve tapunun 189 ada, 21 parselinde kayıtlı, özel mülkiyete ait taşınmazda Müze Müdürlüğü uzmanlarınca yapılan incelemelerde korunması gerekli kültür varlığı niteliği taşıyan bir alana rastlandığının bildirildiği Bilecik İl Kültür ve Turizm Müdürlüğü'nün 04.07.2023 tarih, 3938984 sayılı yazısı doğrultusunda yapılan incelemeler sonucu tespit edilen Silo'nun II. (İki) Grup Korunması Gerekli Kültür Varlığı olarak tesciline ilişkin hazırlanan belgelerin iletildiği Kurul Müdürlüğü uzmanlarının 18.07.2023 tarih, 2156772 sayılı yerinde inceleme raporu, kurum görüşlerinin ve kadastral verilerin istendiği Kurul Müdürlüğü'nün 19.07.2023 tarih, 39998575 sayılı yazısı; korunma alanı sınırlarının işaretlendiği kadastral krokinin iletildiği Bilecik Kadastro Müdürlüğü'nün 21.07.2023 tarih, 9458669 sayılı yazısı, kurum görüşlerinin iletildiği yazılar, 06.09.2023 tarih ve 2240253 sayılı dosya inceleme raporu okundu, öneri korunma alanı krokisi, tescil fişi, fotoğrafları ve dosyası incelendi, yapılan görüşmeler sonucunda;

Bilecik İli, Merkez Selbükü Köyünde ve tapunun 189 ada, 21 parselinde kayıtlı taşınmazda tespit edilen ve 2863 Kanun'un 6. Maddesi kapsamında korunması gerekli kültür varlıklarından olan Silo'nun II. (İki) Grup Korunması Gerekli Kültür Varlığı olarak tescil edilmesine; söz konusu taşınmaza ilişkin hazırlanan korunma alanı krokisi ve tescil fişinin uygun olduğuna, bahsi geçen tescilli taşınmaz ve korunma alanı sınırları içinde 2863 sayılı Kanun ve ilgili mevzuat kapsamında gerekli izinler alınmadan herhangi bir fiziki ve inşai müdahalede bulunulmamasına karar verildi.

AVRUPA KONSEYİ	DOĞAL VE KÜLTÜREL VARLIKLARI KORUMA ENVANTERİ			ANIT	ENVANTER NO:
TÜRKİYE	ESKİŞEHİR KÜLTÜR VARLIKLARINI KORUMA BÖLGE KURULU				HARİTA NO:
İLİ : Bilecik	İLÇESİ : Merkez	MAHALLE / KÖY / MEVKİİ : Selbükü Köyü		KORUMA DERECESESİ: II. (İki) Grup	ANITSAL: CEVRESEL:
SOKAK VE KAPI NO:	KADASTRO : PAFTA:	ADA: 189	PARSEL: 21		1 2 3 1 2 3
ADI: <i>Siloe</i>	YAPTIRAN: -	YAPAN:	MİMARİ CAĞI(Üslup): Roma/Doğu Roma	VAKFIYE: -	CEVREYE AYKIRI:
GENEL TANIM: Bilecik İli, Merkez Selbükü köy yerleşim alanının yaklaşık 500 metre güneydoğusunda, Selbükü-Deresakarı köy yolunun yaklaşık 35 metre güneyinde yer alan tarım arazileri içerisinde yer almaktadır.					
KORUMA DURUMU:	A İYİ B ORT C FENA	TAŞIYICI YAPI	A D B İ C S Y A P I	ÜST YAPI	A İÇ YAPI B C
					A SUSLEME B ELEMANLARI C
					A RUTUBET B C
					A YOK B İZİ VAR C ÖNEMLİ

#### VAZİYET PLANI



**AYRINTILI TANIM:** Bilecik İli, Merkez Selbükü Köyü sınırları içerisinde yer almaktadır. Tarla yüzeyinde, ağız kısmı pişmiş toprak levhaların bindirme tekniği ile daire formuna getirilmesiyle oluşturulmuş ve simetrik olmayan, yaklaşık 50x60 cm. ölçülerinde bir girişe sahip bir yapı olduğu görülmektedir. Yapının içerisine girilememiş olup yüzeyden yapılan gözlemlerde yapının iç mekanının, blok taşların bindirilmesi yöntemiyle dairesel formda oluşturulduğu görülmüştür. Sözü edilen silo yapısının benzerlerine Eskişehir Seyitgazi ilçesi, Doğançayır Mahallesi'nde yer alan Kiremitli Mevkii'nde ve Han İlçesi, Erten Mahallesi, Tepeköy Nekropolü ve Örenlik Mevkii'nde rastlanmaktadır.

ESKİŞEHİR KÜLTÜR VARLIKLARINI  
KORUMA BÖLGE KURULUNUN  
20.09.2023 TARİHİ VE 11909 SAYILI KARARI  
EKİDİR.

ASLİ GİBİDİR

Tüky ÇERÇİ  
Bölge Kurulu Müdür V.

TEKNİK BİLGİLER	SU	ELEKTRİK	ISITMA	KANALİZASYON
ORJİNAL KULLANIM :	SILO/DEPO			
BUGÜNKÜ KULLANIM :				
ÖNERİLEN KULLANIM :				
HAZIRLAYANLAR :	TARİH : 18.07.2023			
Onur YILDIRIM Arkeolog	<i>Onur Yıldırım</i>			
Bülent OKTA Arkeolog	<i>Bülent Okta</i>			
KONTROL EDEN:	TARİH : 18.07.2023			
Volkan İNAN Bölge Kurulu Müdür V.	<i>Volkan İnan</i>			

YAYIN DİZİNİ	EKLER:
	RAPOR
	FOTOĞRAF
	RÖLÖVE PROJESİ
	KİTABE
	RESTORASYON PROJESİ
	KROKİ
	VAKFIYE

# KOORDİNATLI KÖYÜNMA ALANI SINIRI KROKİSİ

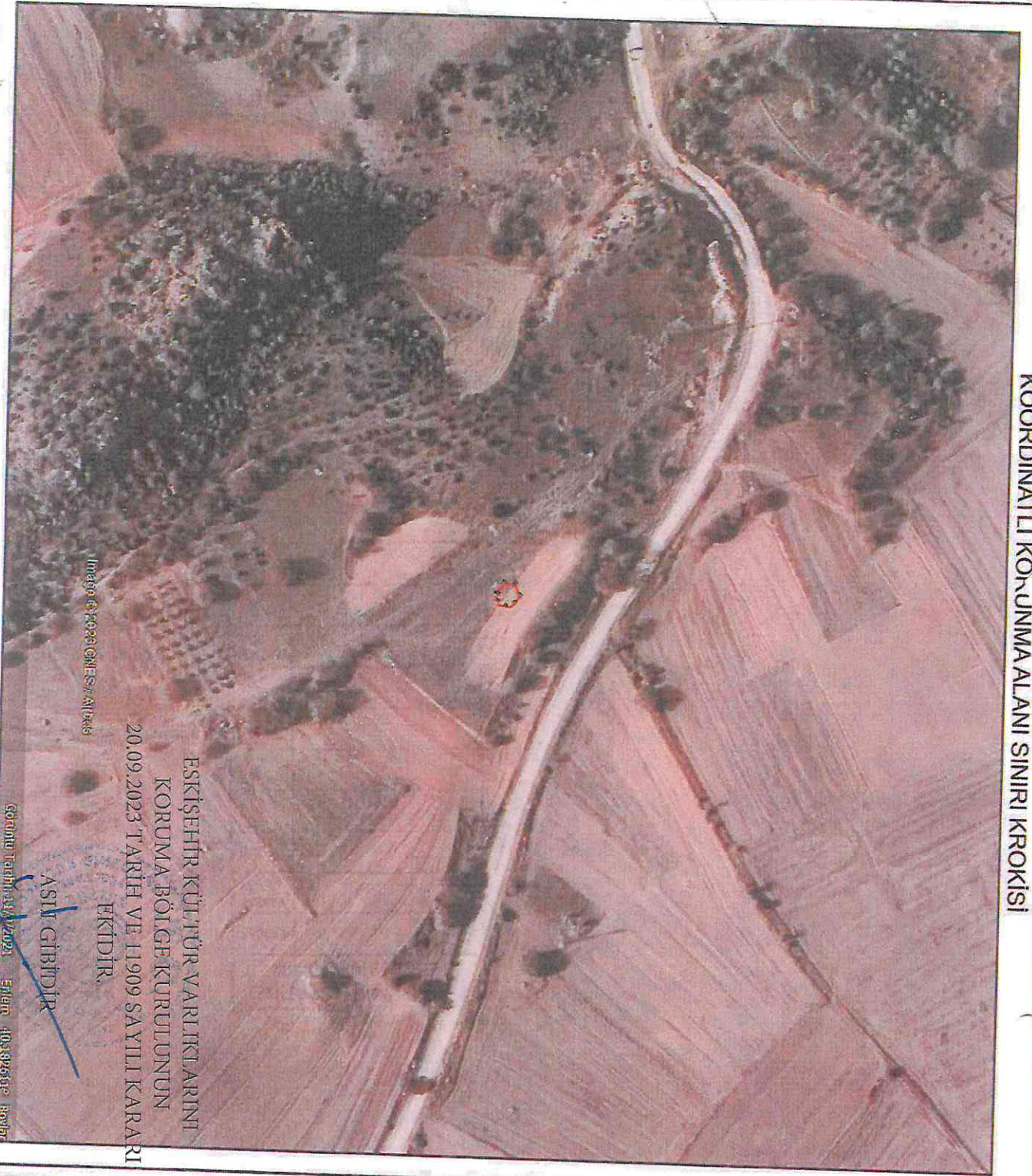

İlmege ÇİĞDEMİR / ALPERS

Görünümlü Tehnik Harita / 2023 Etilim 10±826516 Boylar

ESKİŞEHİR KÜLTÜR VARLIKLARINI  
KORUMA BÖLGE KURULUNUN  
20.09.2023 TARİH VE 11909 SAYILI KARARI  
EKİDİR.

ASLI GİBİDİR

HAZIRLAYAN

Bölge Kurulu Müdürü V.

İl	Bilecik
İlçe	Merkez
Mah.	Selbükü
Pafta	H24-D1
Adı	Selbükü Köyü - Silo
Tür/Derece	İl (İki) Grup KGKV
Ölçek	1/1Krok
	İl (İki) Grup KGKV

## Koordinat Listesi

ITRF96-6° DOM33

Nokta No	Y	X
1	254733,95	4452007,36
2	254738,37	4452008,19
3	254742,84	4452005,69
4	254741,74	4452001,13
5	254737,65	4451998,95
6	254733,20	4452003,53

ITRF96-3° DOM30

Nokta No	Y	X
1	510151,11	4449813,85
2	510155,46	4449815,82
3	510159,84	4449812,46
4	510159,10	4449807,88
5	510155,05	4449806,56
6	510150,48	4449809,99

İli :BİLECİK  
İlçesi :MERKEZ  
Köyü :SELBÜKÜ  
Ada No :189  
Parsel No :21

BİLECİK, MERKEZ, SELBÜKÜ KÖYÜ SİLO

..... II.(İKİ) GRUP KORUNMASI GEREKLİ KÜLTÜR  
VARLIĞI KORUNMA ALANI SINIRI

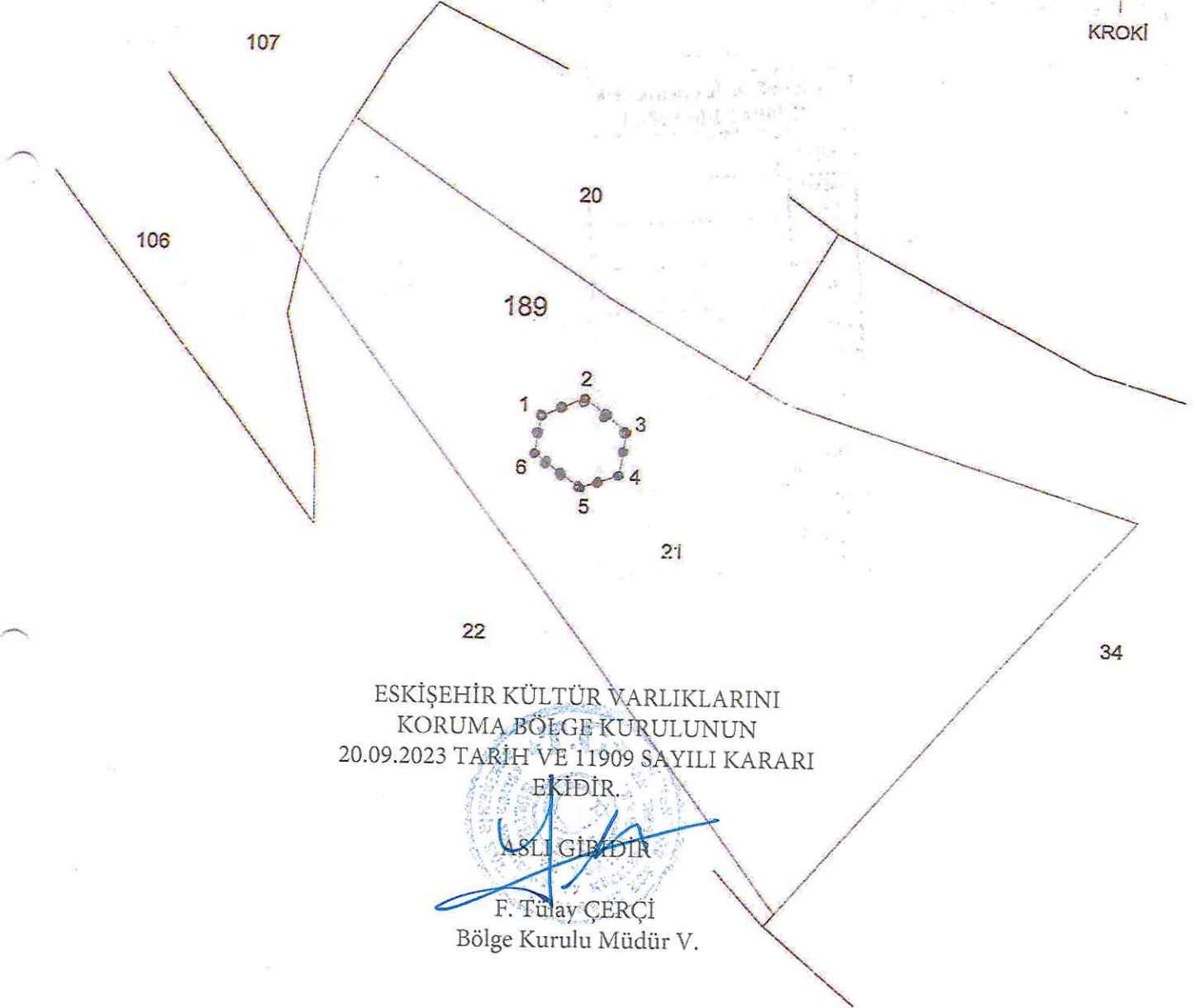

ESKİŞEHİR KÜLTÜR VARLIKLARINI  
KORUMA BÖLGE KURULUNUN  
20.09.2023 TARİH VE 11909 SAYILI KARARI  
EKİDİR.

ASLI GİBİDİR

F. Tulay ÇERÇİ  
Bölge Kurulu Müdür V.

Aslı GIBİDİR  
EKİDİR  
*[Handwritten signature]*