

T.C.
KÜLTÜR VE TURİZM BAKANLIĞI
ESKİŞEHİR KÜLTÜR VARLIKLARINI KORUMA BÖLGE KURULU

KARAR

Toplantı Tarih ve no: 26.10.2023 - 452
Karar Tarih ve no : 26.10.2023 - 12031

Toplantı Yeri
ESKİŞEHİR

Eskişehir ili, Seyitgazi ilçesi, Gökbahçe Mahallesi'nde Eskişehir Çevre, Şehircilik ve İklim Değişikliği İl Müdürlüğünün 18.07.2023 tarih ve 6910087 sayılı yazısı doğrultusunda Kurul Müdürlüğü uzmanlarınca yapılan inceleme sonucu tespit edilen alanın tesciline esas hazırlanan bilgi ve belgelerin değerlendirilmesi konusunda Kurul Müdürlüğünün 14.08.2023 tarih ve 4089092 sayılı yazısı, Kurul Müdürlüğü uzmanlarının 14.08.2023 tarih ve 2202885 sayılı raporu, konuyla ilgili faaliyeti etkilenen Kurum ve Kuruluşların görüşlerinin iletildiği yazılar, 20.10.2023 tarih ve 2327150 sayılı dosya inceleme raporu ve hazırlanan geçiş dönemi koruma esasları ve kullanma şartları okundu, koordinatlı sit sınırı krokisi, tescil fişi, sit sınırlarının aktarıldığı kadastral krokisi, fotoğrafları ve dosyası incelendi, yapılan görüşmeler sonucunda;

Eskişehir ili, Seyitgazi ilçesi, Gökbahçe Mahallesi'nde bulunan 2863 sayılı Kanun kapsamında korunması gerekli kültür varlığı niteliğindeki alanın Borakpaşa Mevkii Nekropol Alanı adıyla I. Derece Arkeolojik Siti olarak tesciline, hazırlanan tescil fişi, koordinatlı sit sınırı krokisi ve sit sınırlarının aktarıldığı kadastral krokisinin uygun olduğuna; söz konusu alanda Kültür ve Tabiat Varlıklarını Koruma Yüksek Kurulu'nun Arkeolojik Sitler, Koruma ve Kullanma Koşulları'na ilişkin 05.11.1999 tarih ve 658 sayılı İlke Kararı doğrultusunda hazırlanan kararımız eki geçiş dönemi koruma esasları ve kullanma şartlarının geçerli olduğuna, alanda kolluk kuvvetlerince gerekli güvenlik önlemlerinin artırılmasına ve sit sınırları içerisinde kurulumuzdan izinsiz herhangi bir fiziki ve inşai müdahalede bulunulmamasına karar verildi.

KOORDINATLI ARKEOLOJİK SİT SINIRI KROKİSİ

İl	: Eskişehir
İlçe	: Seyitgazi
Mahalle	: Gökbağçe Mahallesi
Pafta	: J25-D-13.D
Adı	: Borakpaşa Mevkii Nekropol Alanı
Tür/Derece	: I. (Bir) Der. Ark. Sit.
Projeksiyon	: UTM
Ölçek	: 1/Kroki
	: I. (Bir) Der. Ark. Sit. Sınırı

Gökbağçe 2342/118 PARSEL

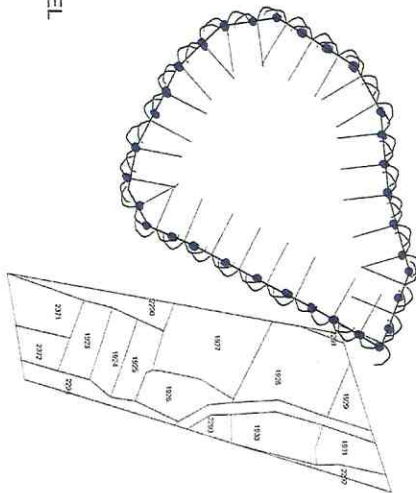

Gökbağçe 2342/118 PARSEL

SİT ALANINDA KALAN PARSELLER	KISMEN
Gökbağçe Mahallesi 2342/118	

İmza
26.10.2023
2342/118



UTM ED50 6 DERECE DOM:33	
Nokta No	Y
1	294200.68
2	294183.11
3	294154.66
4	294140.53
5	294113.96
6	294082.76
7	294049.31
8	294026.93
9	293996.60
10	293990.87
11	294025.25
12	294056.33
13	294120.10
14	294172.60
15	294226.72

UTM ED50 3 DERECE DOM:30	
Nokta No	Y
1	553587.71
2	553571.30
3	553544.69
4	553531.69
5	553505.62
6	553474.25
7	553440.25
8	553417.52
9	553386.14
10	553379.08
11	553411.53
12	553441.98
13	553505.46
14	553557.44
15	553612.24

AVRUPA KONSEYİ	KÜLTÜREL VARLIKLARI KORUMA ENVANTERİ K.V.K.E		SİT	ENVANTER NO:	
TÜRKİYE	ESKİŞEHİR KÜLTÜR VARLIKLARINI KORUMA BÖLGE KURULU			HARİTA NO:	
İli: Eskişehir	İlçesi: Seyitgazi	Mahalle: Gökbağçe	Pafta:	Ada:	Parsel:
Adı:	Borakpaşa Mevkii Nekropol Alanı				
<p>GENEL TANIM: Gökbağçe Mahalle'nin yaklaşık 4,5 kilometre güneydoğusunda orman içerisinde kaçak kazı ile tahribata uğramış bir tümülüs tespit edilmiştir. Korunan yüksekliği 1 metre civarında olan tümülüsün kaçak kazı ile açılan çukuru içerisinde az miktarda Roma Dönemi'ne tarihlenen seramik parçası ile tümülüsün etrafında muhtemelen kazı ile ortaya çıkarılmış kireç taşı molozlar bulunmaktadır. Ayrıca tümülüsün doğusunda radyal duvar izi birkaç metre takip edilebilmektedir. Tespit edilen tümülüsün yaklaşık 40 metre güneyinde yine kaçak kazı ile tahrip edilmiş başka bir mezar görülmüştür. Tahribat sonucu yaklaşık 170 cm uzunluğa sahip kireç taşı mezar kapaklarının açığa çıkarıldığı görülmüştür. Alanda yayvan formlu ve taş dolgulu başkaca mezarlarda tespit edilmiş olup alan, nekropol alanı özelliği göstermektedir. Alanın batıya doğru yükselen kısmındaki kayalık alanda ise insan eliyle yapıp yapılmadığı anlaşılamayan kayaya oyulu ufak niş görülmüştür.</p>					
Koruma Şimdiki Tehlikeler: Doğal etmenler ve insan tahribatı.					
Şimdiki Durum:			Koruma Derecesi: I. Derece Arkeolojik Sit		
Sit Potansiyeli: Arkeolojik yüzey araştırması yapılabilir.			HAZIRLAYANLAR : TARİH: 14.08.2023		
Şimdiki Koruma: Tahribatlara karşı korumasız.			Kaan KIRÇIN Arkeolog		
			C. Baykal AYDINBEK Arkeolog		
<p>Önerilen Koruma: Kolluk kuvvetlerince; gerekli güvenlik tedbirlerinin alınması, kontrollerin sıklaştırılması ve çevre halkının bilinçlendirilmesi gerekmektedir.</p> <p style="text-align: center;">ESKİŞEHİR KÜLTÜR VARLIKLARINI KORUMA BÖLGE KURULUNUN 26.10.2023 TARİH, 12031 SAYILI KARARI EKİDİR.</p> <p style="text-align: center;">ASLI GİBİDİR Rahime KARAĞLU MURAT Bölge Kurulu Müdürü</p>			KONTROLE EDEN: TARİH : 14.08.2023		
			Rahime KARAĞLU MURAT Bölge Kurulu Müdürü		
Yayın Dizisi: -			KURUL KARARLARI:		
Gözlemler:			REVİZYON: GEEAYK ONAYI:		
			Kurul İsmi: Kurul Karar Tarihi: Kurul Karar No:		
