

**T.C.**  
**KÜLTÜR VE TURİZM BAKANLIĞI**  
**ESKİŞEHİR KÜLTÜR VARLIKLARINI KORUMA BÖLGE KURULU**

**KARAR**

**Toplantı Tarih ve no:** 26.10.2023 - 452  
**Karar Tarih ve no :** 26.10.2023 - 12033

**26.12.375**

**Toplantı Yeri**  
**ESKİŞEHİR**

Eskişehir İli, Günyüzü İlçesi, Yazır Mahallesinde yer alan Eski Yazır Köyü Yerleşimi 2863 sayılı Kanun kapsamında incelenerek değerlendirilmesinin istendiği Eskişehir Valiliğinin (İl Kültür ve Turizm Müdürlüğü) 20.07.2023 tarih ve E-61068116-170-3990085 sayılı yazısı ve ekleri, Kurul Müdürlüğünün 14.08.2023 tarih ve E-42244183-170-4087665 sayılı yazısı, konuyla ilgili faaliyeti etkilenen kurum ve kuruluşların görüşlerinin iletildiği yazılar, 14.08.2023 tarih ve 2202018 sayılı yerinde inceleme raporu, 23.10.2023 tarih ve 2330061 sayılı dosya inceleme raporu okundu koordinatlı sit sınırı krokisi, tescil fişi, sit sınırlarının aktarıldığı kadastral krokisi, fotoğrafları ve dosyası incelendi, yapılan görüşmeler sonucunda;

Eskişehir İli, Günyüzü İlçesi, Yazır Mahallesinde muhtelif parsellerde bulunan 2863 sayılı Kanun kapsamında korunması gerekli kültür varlığı niteliğindeki alanın Eski Yazır Köyü Yerleşimi adıyla III.(Üç) Derece Arkeolojik Siti olarak tesciline, hazırlanan tescil fişi, koordinatlı sit sınırı krokisi ve sit sınırlarının aktarıldığı kadastral krokisinin tashih edildiği şekliyle uygun olduğuna; hazırlanan geçiş dönemi koruma esasları ve kullanma şartlarının uygun olduğuna, alanda kolluk kuvvetlerince gerekli güvenlik önlemlerinin artırılmasına ve sit sınırları içerisinde kurulumuzdan izinsiz herhangi bir fiziki ve inşai müdahalede bulunulmamasına karar verildi.

ESKİŞEHİR İLİ, GÜNYÜZÜ İLÇESİ, YAZIR MAHALLESİ  
ESKİ YAZIR KÖYÜ YERLEŞİM ALANI

Ek-4

..... III.(ÜÇ) DERECE ARKEOLOJİK SİT SINIRI

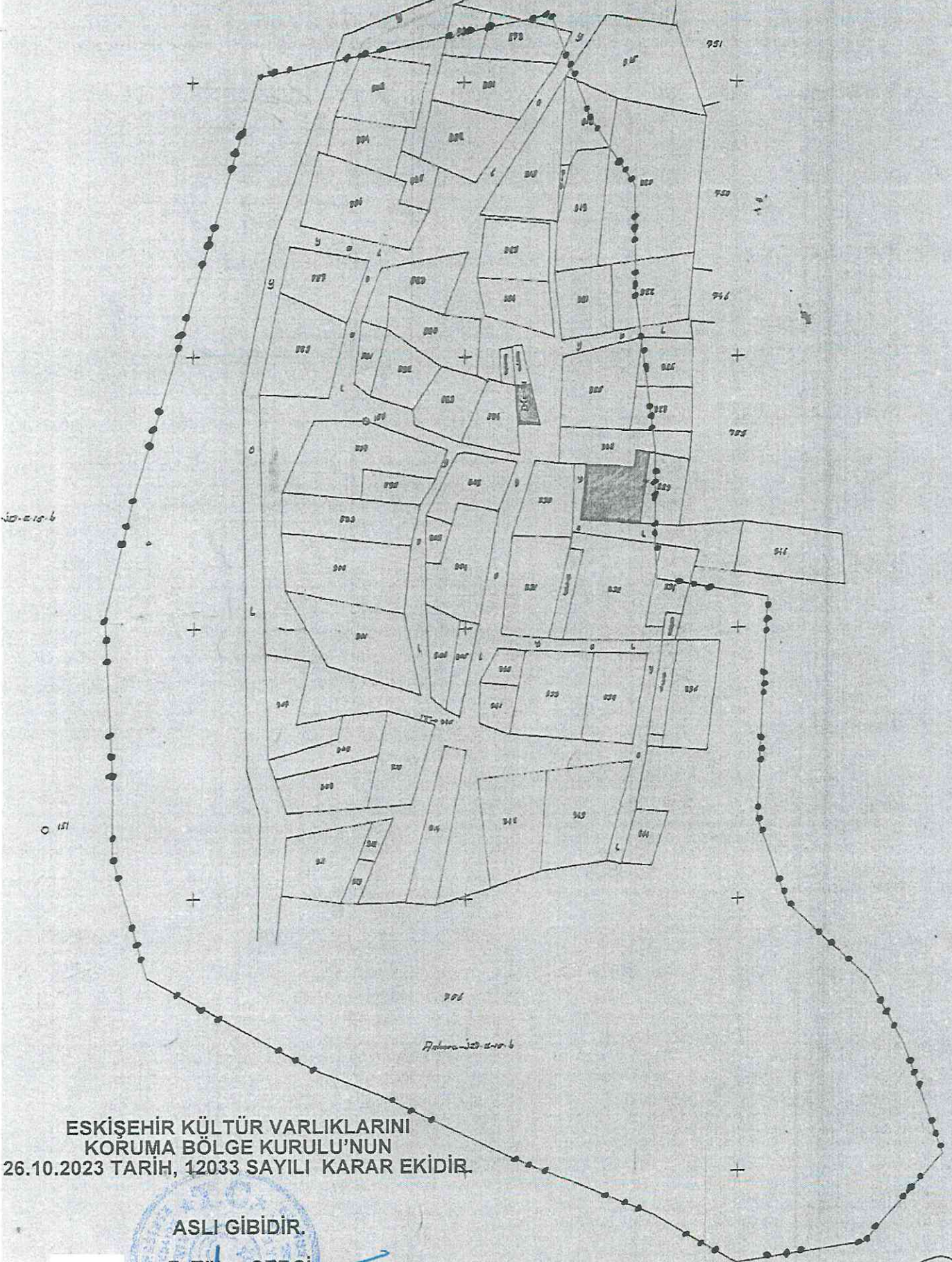

ESKİŞEHİR KÜLTÜR VARLIKLARINI  
KORUMA BÖLGE KURULU'NUN  
26.10.2023 TARİH, 12033 SAYILI KARAR EKİDİR.

ASLI GİBİDİR.

F. Tülay ÇERÇİ

Koruma Bölge Kurulu Müdür V.

EK-2

R. Barış ÇOŞKUN  
Kadastro Teknisyeni

## KOORDİNATLI ARKEOLOJİK SİT SINIRI KROKİSİ

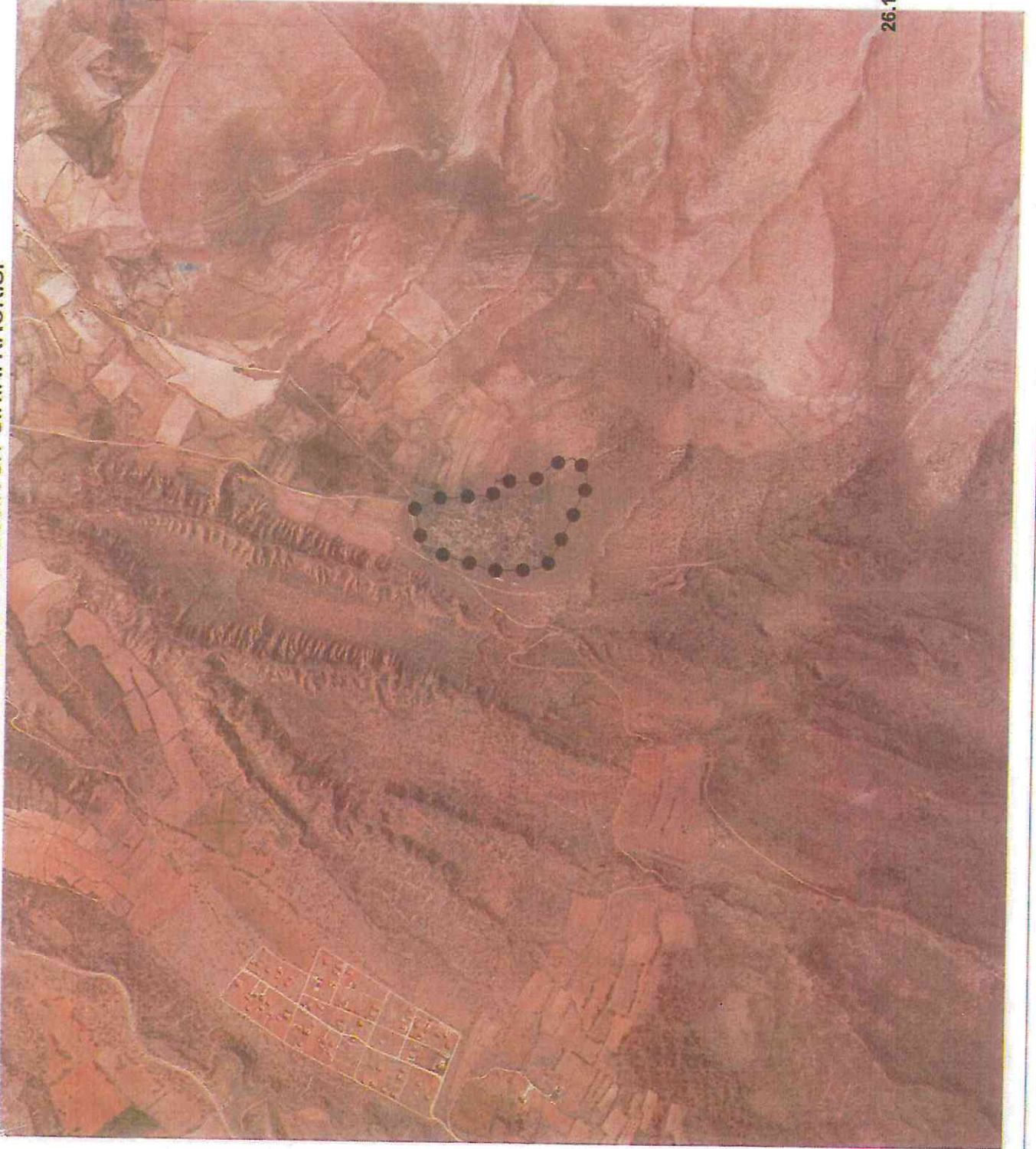

İl	: Eskişehir
İlçe	: Günzülü
Mah.	: Yazır
Pafta	: J27-A2
Adı	: Eski Yazır Köyü Yerleşimi
Tür/Derece	: (B) Der. Arkeolojik Sit
Ölçek	: 1/1000
	: (B) Der. Ark. Sit Sınırı
	: (B) Der. Ark. Sit Sınırı
	: (B) Der. Ark. Sit Sınırı

ITRF96-3° DOM33

Nokta No

	Y	X
53	391303.46	4362840.43
54	391196.18	4362817.98
55	391317.58	4362803.03
56	391334.02	4362777.77
57	391334.29	4362737.95
60	391341.43	4362681.33
63	391150.96	4362665.72
64	391341.27	4362645.58
65	391341.98	4362633.84
67	391382.81	4362627.05
69	391140.27	4362619.99
72	391380.92	4362591.56
73	391142.82	4362560.60
74	391378.94	4362545.66
75	391142.62	4362532.20
76	391143.05	4362531.17
77	391389.61	4362514.36
78	391154.92	4362487.17
79	391419.38	4362486.28
80	391432.37	4362461.78
81	391215.76	4362453.69
82	391240.59	4362444.34
83	391446.45	4362422.00
84	391294.89	4362418.36
85	391340.58	4362399.71
86	391417.64	4362389.48
87	391371.17	4362382.39

ESKİŞEHİR KÜLTÜR VARLIKLARINI  
KORUMA BÖLGE KURULU'NUN  
26.10.2023 TARİH, 12033 SAYILI KARAR EKİDİR.

AŞLI GİBİDİR.

F. Hüseyin ÇERÇİ  
Koruma Bölge Kurulu Müdürü V.

AVRUPA KONSEYİ	KÜLTÜREL VARLIKLARI KORUMA ENVANTERİ K.V.K.E		SİT	ENVA	
TÜRKİYE	ESKİŞEHİR KÜLTÜR VARLIKLARINI KORUMA BÖLGE KURULU			HARİTA NO:	
İli: Eskişehir	İlçesi: Günyüzü	Mahalle veya Köyü: Yazır Mahallesi	Pafta:	Ada:	Parsel:
Adı: Eski Yazır Köyü Yerleşim Alanı					
<p><b>GENEL TANIM:</b> Eskişehir İli, Günyüzü İlçesi, Yazır Mahallesi sınırları içerisinde yer alan Eski Yazır Köyü Yerleşim Alanının dağ yamacında kurulmuş olduğu görülmüştür. Köy yerleşiminin orta kısmında cami ve çeşme bulunmakta olup güney doğusunda tepelik alanda küçük bir mezarlık bulunmaktadır. Köy yerleşim alanı içerisinde çok sayıda yapı kalıntısı bulunmaktadır. Yapı kalıntıları genel olarak temel seviyesinde günümüze ulaşmıştır. Yapı kalıntılarında ve köy yerleşim alanı içerisinde insitu durumda olmayan Roma ve Bizans dönemine ait olan devşirme malzemeler bulunmaktadır. Bunun yanında yerleşim alanı sınırları içerisinde az sayıda seramik parçalarına rastlanılmıştır.</p> <p><b>Koruma Şimdiki Tehlikeler:</b> İnsan ve doğa erozyonu.</p>					
Şimdiki Durum: Çakmak Mahallesi'nden ulaşım sağlanabilir.			Koruma Derecesi: <i>Di (Cia) d.</i> I- (Bir) Derece Arkeolojik Sit		
Sit Potansiyeli: Yüzeysel araştırması yapılabilir.			HAZIRLAYANLAR: TARİH: 23.10.2023 Sezgin SAKARYA Sanat Tarihçisi <i>[Signature]</i>		
Şimdiki Koruma: Herhangi bir koruma yoktur.			Dr. Özlem ÇAKAR KILIÇ Arkeolog <i>[Signature]</i>		
Önerilen Koruma: İlçe Jandarma Komutanlığına ve Muhtarlığına Kaymakamlığı tarafından bilgilendirme yapılması.			KONTROL EDEN: TARİH: 23.10.2023 Rahime KARAOĞLU MURAT Koruma Bölge Kurulu Müdürü <i>[Signature]</i>		
<p><b>ESKİŞEHİR KÜLTÜR VARLIKLARINI KORUMA BÖLGE KURULU'NUN</b> 26.10.2023 TARİH, 12033 SAYILI KARAR EKİDİR.</p>			KURUL KARARLARI:		
Yayın Dizisi: - <b>ASLI GİBİDİR.</b>			REVİZYON: GEEAYK ONAYI:		
Gözlemler: <b>F. Tülay CERÇİ</b> Koruma Bölge Kurulu Müdürü V.		Kurul İsmi: Kurul Karar Tarihi: Kurul Karar No:			