

**T.C.**  
**KÜLTÜR VE TURİZM BAKANLIĞI**  
**HATAY KÜLTÜR VARLIKLARINI KORUMA BÖLGE KURULU**  
**KARAR**

Toplantı tarihi ve no: 20.12.2022- 137  
Karar tarihi ve no : 20.12.2022- 2685

Toplantı Yeri  
HATAY

Hatay İli, Hassa İlçesi, Küreci Mahallesi, mülkiyeti Hatay Büyükşehir Belediyesi ve Hassa Belediyesine ait, 1178 ve 1179 numaralı parsellerde tespit edilen Türkmen Mezarlığının tescil edilmesi talebine ilişkin Hatay Mustafa Kemal Üniversitesinin 28.01.2021 tarih ve E.582022 sayılı yazısı, Hatay Kültür Varlıklarını Koruma Bölge Kurulu Müdürlüğünün 13.10.2022 tarih ve 3026092 sayılı yazısı, Hatay İl Tarım ve Orman Müdürlüğünün 19.10.2022 tarih ve 1507 sayılı yazısı, Karayolları Genel Müdürlüğü 5. Bölge Müdürlüğünün 18.10.2022 tarih ve 967521 sayılı yazısı, Hatay Büyük Şehir Belediye Başkanlığı İmar ve Şehircilik Dairesi Başkanlığının 24.10.2022 tarih ve 26821 sayılı yazısı Hatay Çevre, Şehircilik ve İklim Değişikliği İl Müdürlüğünün 25.10.2022 tarih ve E. 4861305 sayılı yazısı, Enerji ve Tabii Kaynaklar Bakanlığı Maden ve Petrol İşleri Genel Müdürlüğünün 26.10.2022 tarih ve 2022402710 sayılı yazısı, Tarım ve Orman Bakanlığı Devlet Su İşleri Genel Müdürlüğü 6. Bölge Müdürlüğünün 27.10.2022 tarih ve 2841521 sayılı yazısı ile Hatay Kültür Varlıklarını Koruma Bölge Kurulu Müdürlüğü uzmanınca hazırlanan 20.12.2022 tarih ve 1786892 sayılı rapor okundu, ekleri ve işlem dosyası incelendi.

Yapılan görüşmeler sonucunda; Hatay İli, Hassa İlçesi, Küreci Mahallesi, 1178 ve 1179 numaralı parsellerde tespit edilen Türkmen Mezarlığının 2863 sayılı Kanunun 6'ncı maddesi ile Korunması Gerekli Taşınmaz Kültür Varlıkları ile Sitlerin Tespiti ve Tescili Hakkında Yönetmelik'in 4'üncü maddesi kapsamında olduğu anlaşıldığından alanın kararımız eki haritada gösterildiği şekliyle 1. derece arkeolojik sit olarak tescil edilmesine; kararımız eki koordinatlı haritaların ve sit fişinin uygun olduğuna, 1. derece arkeolojik site yönelik Kültür ve Tabiat Varlıklarını Koruma Yüksek Kurulunun 05.11.1999 gün ve 658 sayılı İlke Kararının 1.maddesi hükümlerinin Geçiş Dönemi Koruma Esasları ve Kullanma Şartları olarak belirlenmesine, geçiş dönemi koruma esasları ve kullanma şartlarının geçerli olduğuna; söz konusu site yönelik koruma amaçlı nazım ve uygulama imar planlarının ilgili idarelerce ivedilikle hazırlanıp Koruma Bölge Kurulunda değerlendirilmek üzere kurul müdürlüğüne iletilmesine karar verildi.

İL: HATAY  
İLÇE: HASSA  
MAHALLE: KÜREÇİ  
PARSELLER: 1178-1179

HATAY KÜLTÜR VARLIKLARINI KORUMA BÖLGE KURULU ONAYI	
Başkan	
Başkan Yrd.	
Üye	
Üye 1225	
Üye	
Üye	
Üye	
Üye	
Üye	

Hatay Kültür Varlıklarını Koruma Bölge Kurulu  
20.12.2022 gününde 2685 sayılı karar ektir.

ASLI AYDIN  
Mahmut AYDIN  
Koruma Bölge Kurulu Müdürü

1226

1181

1180

1185

1167

1168



Ölçek:1/1000

1182

1.DERECE ARKEOLOJİK SİT SINIRI

1.DERECE ARKEOLOJİK SİT SINIRINA  
AİT KOORDİNAT CETVELİ  
ITRF96 3 DERECE

Nokta No	Y	X
1	541467.144	4063334.054
2	541449.008	4063252.598
3	541447.330	4063244.474
4	541446.403	4063240.397
5	541443.695	4063234.686
6	541441.471	4063230.400
7	541426.455	4063200.675
8	541383.952	4063213.376
9	541404.553	4063242.867
10	541427.754	4063321.715

1178

1177

1164

1165

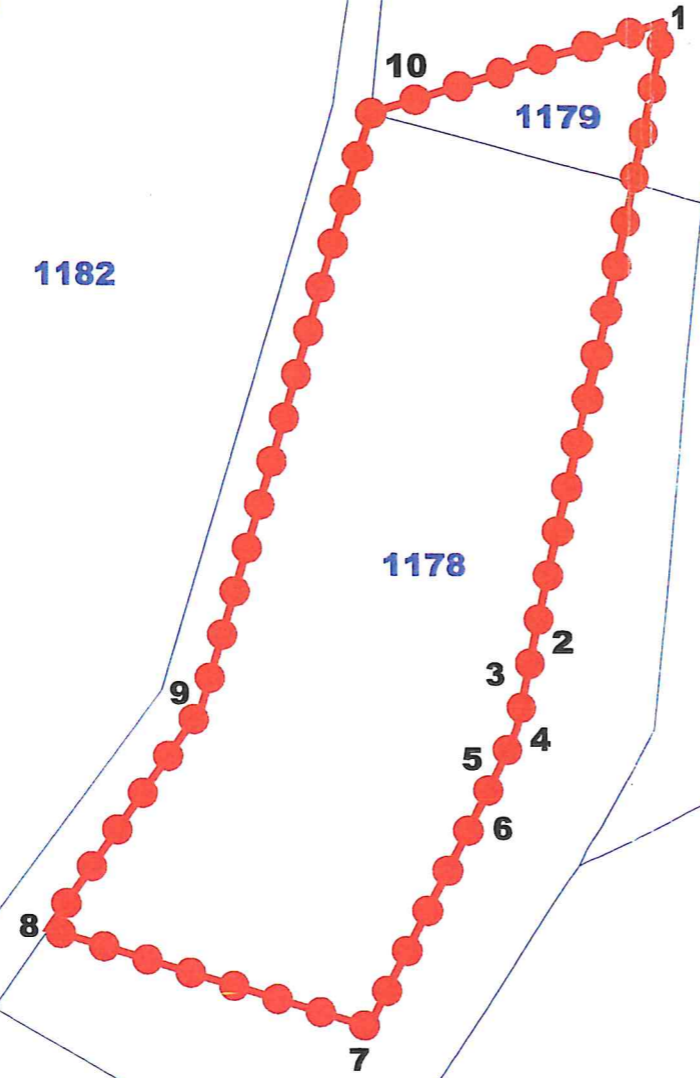

594

600

NOT: ALANA AİT KOORDİNATLAR TARAFIMIZCA  
CORS CİHAZIYLA ALINMIŞTIR.

H.Kürşat BİTİREN  
Arkeolog

Mehmet KELEN  
Harita Teknikeri

596

601

599

595