

**T.C.**  
**KÜLTÜR VE TURİZM BAKANLIĞI**  
**Erzurum Kültür Varlıklarını Koruma Bölge Kurulu**

**KARAR**

**Toplantı Tarihi ve No: 28.11.2023-309**  
**Karar Tarihi ve No : 28.11.2023-6218**

**Toplantı Yeri: ERZURUM**

Tunceli İli, Pülümür İlçesi, Mezra Köyü sınırları dâhilinde yer alan, mülkiyeti Köy Tüzel Kişiliğine ait 141 ada/12 parsel numaralı taşınmaz üzerinde bulunan, herhangi bir sit içerisinde yer almayan ve korunması gerekli taşınmaz kültür varlığı olarak tescil kaydı bulunmayan “Mezra Köy Mezarlığının”, Korunması Gerekli Taşınmaz Kültür Varlığı olarak tescil edilmesi talebini içeren Tunceli İl Kültür ve Turizm Müdürlüğü’nün 27.09.2023 tarihli ve E-4240290 sayılı yazısı ve ekleri, Erzurum Kültür Varlıklarını Koruma Bölge Kurulu Müdürlüğü’nün 03.11.2023 tarihli ve 2023/2354907 sayılı uzman raporu, 2863 sayılı Kanunun 7. maddesi gereği ilgili kurumlardan talep edilen kurum görüşleri okundu. Dosyası incelendi. Yapılan incelemeler ve görüşmeler sonucunda;

Tunceli İli, Pülümür İlçesi, Mezra Köyü sınırları dâhilinde yer alan, mülkiyeti Köy Tüzel Kişiliğine ait 141 ada/12 parsel numaralı taşınmaz üzerinde bulunan, herhangi bir sit içerisinde yer almayan ve korunması gerekli taşınmaz kültür varlığı olarak tescil kaydı bulunmayan Mezra Köy Mezarlığının:

- 2863 sayılı Kültür ve Tabiat Varlıklarını Koruma Kanununun 6. maddesi kapsamına giren özellikleri taşıması nedeniyle **Korunması Gerekli Taşınmaz Kültür Varlığı** olarak tescil edilmesine,
- Yapı grubunun, “**I. Grup**” olarak belirlenmesine,
- Korunma alanının, karar eki 1/1000 ölçekli krokide işaretlendiği şekliyle belirlenmesine,
- Karar eki tescil fişinin uygun olduğuna,
- Korunma alanının sınırları içerisinde kalan taşınmaz kültür varlığı niteliğindeki mezarlara zarar vermemek koşuluyla korunma alanının sınırları dâhilinde defin işlemlerinin yapılabileceğine,
- Korunması Gerekli Taşınmaz Kültür Varlığı olarak tescil edilen Mezra Köy Mezarlığı’nın bulunduğu 141 ada/12 parsel numaralı taşınmazın, fen klasörü ve tapu kütüğü beyanlar hanesine “**bir kısmı I. Grup Korunması Gerekli Taşınmaz Kültür Varlığıdır**” ve “**Korunma Alanıdır**” şerhinin, ilgili Tapu ve Kadastro Müdürlüklerince 13.03.2012 tarih ve 28232 sayılı Resmi Gazetede yayımlanarak yürürlüğe giren “**Korunması Gerekli Taşınmaz Kültür Varlıklarının ve Sitlerin Tespit ve Tescili Hakkında Yönetmelik**” gereği verilmesine ve işlem sonucuna ilişkin bilgi ve belgelerin Erzurum Kültür Varlıklarını Koruma Bölge Kurulu Müdürlüğü’ne iletilmesine, karar verildi.

İLİ:TUNCELİ  
İLÇESİ:PÜLÜMÜR  
MAH/KÖY:MEZRA  
ADA/PARSEL:141/12

*[Signature]*  
Güven Kavut  
Bölge Kurulu Müdürü  
108

DURUM HARİTASI

1 / 1000

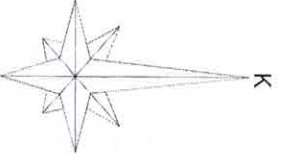

4363800.000  
570600.000

1

4363800.000  
570700.000

141  
12

17

4363800.000  
570800.000

27

ERZURUM KÜLTÜR VARLIKLARINI KORUMA  
BÖLGE KURULUŞUNUN 28.11.2023  
TARİHLİ VE 6218 SAYILI KARAR EKİDİR

11

4363700.000

570600.000

4363700.000

570700.000

28

4363700.000

570800.000

MEZRA KÖY MEZARLIĞI  
.....KORUNMA ALANI SINIRI

KORUNMA ALANI SINIRININ  
İTRF\_39/3.KOORDİNAT ÖZETİ

Nokta No	Y	X
1	570682.762	4363769.058
2	570709.619	4363752.296
3	570684.955	4363733.636
4	570682.507	4363735.780
5	570669.137	4363744.132
6	570665.947	4363746.124

AVRUPA KONSEYİ	DOĞAL VE KÜLTÜREL VARLIKLARI KORUMA ENVANTERİ	D.K.V.K.E.	ANIT	ENVANTER NO :-
TÜRKİYE	KÜLTÜR VARLIKLARI VE MÜZELER GENEL MÜDÜRLÜĞÜ			HARİTA NO :-

İLİ: TUNCELİ	İLÇESİ: PÜLÜMÜR	MAHALLE VE KÖY: Mezra	KORUMA DERECESESİ	ANITSAL	1	2	3
SOKAK VE KAPI NO: -		KADASTRO PAFTA :- ADA : 141 PARSEL: 12		ÇEVRESEL	1	2	3
ADI:MEZRA KÖY MEZARLIĞI	YAPTIRAN: - YAPIM TARİHİ: -	YAPAN: - KİTABE: -	MİMARİ ÇAĞI:				
			VAKFIYE:				

GENEL TANIM: Tunceli İli, Pülümür İlçesi, Mezra Köyü, 141 ada/12 parsel numaralı taşınmaz üzerinde yer alır.

KORUMA DURUMU	A B C	İYİ ORTA FENA	TAŞIYICI	A B C	DIŞ YAPI	A B C	ÜST YAPI	A B C	İÇ YAPI	A B C	SÜSLEME ELEMANLARI	A B C	RUTUBET	A B C	YOK İZİ VAR ÖNEMLİ
---------------	-------------	---------------	----------	-------------	----------	-------------	----------	-------------	---------	-------------	--------------------	-------------	---------	-------------	--------------------

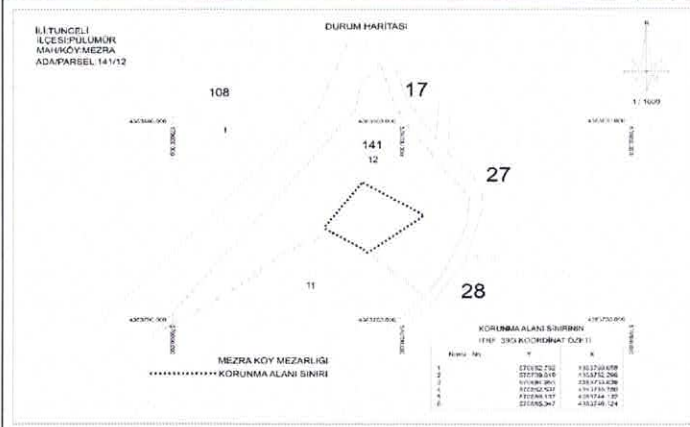

GÖZLEMLER:



BUGÜNKÜ SAHİBİ: Köy Tüzel Kişiliği	BAKIMDAN SORUMLU OLAN:	TEKNİK BİLGİLER	Su	Elektrik	Isıtma	Kanalizasyon
------------------------------------	------------------------	-----------------	----	----------	--------	--------------

YAPILAN ONARIMLAR :	ORJİNAL KULLANIMI: Mezarlık
---------------------	-----------------------------

**AYRINTILI TANIM:** Köy yerleşiminin yaklaşık 500 metre kuzeyinde, kuzey-güney yönünde uzanan yamaç üzerinde yer almaktadır. Mezarlık alanının sınırları dâhilinde toplamda üç adet koç formu mezar taşı bulunmaktadır. Bir nevi plastik eser niteliği taşıyan mezar taşlarında, gözler ve boyunuzlar kazıma teknikte verilmiştir. Gözler halka, boyunuzlar ise spiral şeklinde işlenmiştir. Mezar taşlarının yüzeylerinde Osmanlıca yazıtların yanı sıra geometrik ve bitkisel motiflerin yer aldığı gözlemlenmiştir. Motifler kazıma teknik kullanılarak işlenmiştir.

BUGÜNKÜ KULLANIMI: Mezarlık

ÖNERİLEN KULLANIMI: Mezarlık

HAZIRLAYANLAR: 17/11/2023

Uzm. Arkeolog Erman AKYUZ  
Şehir Plancısı Emre AYDOĞAN

KONTROL EDEN: Güven YAVUZ  
Koruma Bölge Kurulu Müdürü

KURUL ÖNERİSİ: .../.../...  
ERZURUM D.K.V.K.E. nun 25/11/2023 gün ve 6218 sayılı kararı ile tescil edilmiştir.

ERZURUM KÜLTÜR VARLIKLARINI KORUMA  
BÖLGE KURULU'NUN ...28.11.2023...  
GÜN VE ...6218... SAYILI KARAR EKİDİR

YAYIN DİZİNİ:



EKLER  
RAPOR  
FOTOĞRAF  
RÖLÖVE PROJESİ  
RESTORASYON PROJESİ  
HARİTA  
KROKİ

REVİZYON .../.../2023

Handwritten signature and date: 25/11/2023