

T.C.
KÜLTÜR VE TURİZM BAKANLIĞI
HATAY KÜLTÜR VARLIKLARINI KORUMA BÖLGE KURULU
KARAR

Toplantı Tarihi ve No : 18.04.2023-145
Karar Tarihi ve No : 18.04.2023-2891

Toplantı Yeri
HATAY(Online)

Osmaniye İli, Sumbas İlçesi, Sıtır Köyü, mülkiyeti Kamu Orta Malı olarak belirtilen 156 ada 2 numaralı parselde arkeolojik kalıntılar (Antik İşlik ve Kaya Kesim alanları ile pişmiş toprak seramik parçaları) tespit edilen alanın 3. derece arkeolojik sit olarak tescil edilmesine ilişkin; Osmaniye İl Kültür ve Turizm Müdürlüğü'nün 19.03.2021 tarih ve 1238501 sayılı yazısı, Çevre, Şehircilik ve İklim Değişikliği Bakanlığı Mekansal Planlama Genel Müdürlüğü'nün 19.01.2023 tarih ve 5576500 sayılı yazısı, Tarım ve Orman Bakanlığı Devlet Su İşleri Genel Müdürlüğü'nün 25.01.2023 tarih ve 3102666 sayılı yazısı, Karayolları Genel Müdürlüğü 5. Bölge Müdürlüğü'nün 25.01.2023 tarih ve 1072262 sayılı yazısı, Osmaniye İl Tarım ve Orman Müdürlüğü'nün 28.02.2023 tarih ve 903209 sayılı yazısı ile Hatay Kültür Varlıklarını Koruma Bölge Kurulu Müdürlüğü uzmanlarınca hazırlanan 16.01.2023 tarih ve 1839894 sayılı rapor okundu, ekleri ve işlem dosyası incelendi.

Yapılan görüşmeler sonucunda; Osmaniye İli, Sumbas İlçesi, Sıtır Köyü, mülkiyeti Kamu Orta Malı olarak belirtilen 156 ada 2 numaralı parselde tespit edilen arkeolojik kalıntıların (Antik İşlik ve Kaya Kesim alanları pişmiş toprak seramik parçaları) 2863 sayılı Kanunun 6'ncı maddesinde belirtilen Korunması Gerekli Taşınmaz Kültür Varlıkları ile Sitlerin Tespiti ve Tescili Hakkında Yönetmelik'in 4'üncü maddesi kapsamında olduğu anlaşıldığından alanın kararımız eki haritada gösterildiği şekilde 3. derece arkeolojik sit olarak tescil edilmesine; kararımız eki ölçekli haritanın uygun olduğuna, sit fişinin hazırlanarak kurulumuza sunulmasına; alana yönelik Geçiş Dönemi Koruma Esasları ve Kullanım Koşullarının hazırlanarak Kurulumuza sunulmasına; alanda gerekli güvenlik önlemlerinin mülk sahibi ve ilgili idarelerce alınmasına/aldırılmasına karar verildi.

ASLI GİBİDİR

İL: OSMANİYE
İLÇE: SUMBAS
MAHALLE: SITIR
PARSELLER: 156/2



3.DERECE ARKEOLOJİK SİT SINIRI

3.DERECE ARKEOLOJİK SİT SINIRINA
AİT KOORDİNAT ÇETVELİ 3.DERECE

Nöte No	Y	X
1	229169,876	410080,277
2	229174,827	410080,307
3	229180,882	410080,382
4	230114,976	410087,200
5	230120,980	410087,824
6	230128,880	410087,824
7	230128,880	410087,200
8	230120,980	410080,382
9	230114,976	410080,307
10	229169,876	410080,277
11	229174,827	410080,307
12	229180,882	410080,382
13	230114,976	410087,200
14	230120,980	410087,824
15	230128,880	410087,824
16	230128,880	410087,200
17	230120,980	410080,382
18	230114,976	410080,307
19	229169,876	410080,277
20	229174,827	410080,307
21	229180,882	410080,382
22	230114,976	410087,200
23	230120,980	410087,824
24	230128,880	410087,824
25	230128,880	410087,200
26	230120,980	410080,382
27	230114,976	410080,307
28	229169,876	410080,277

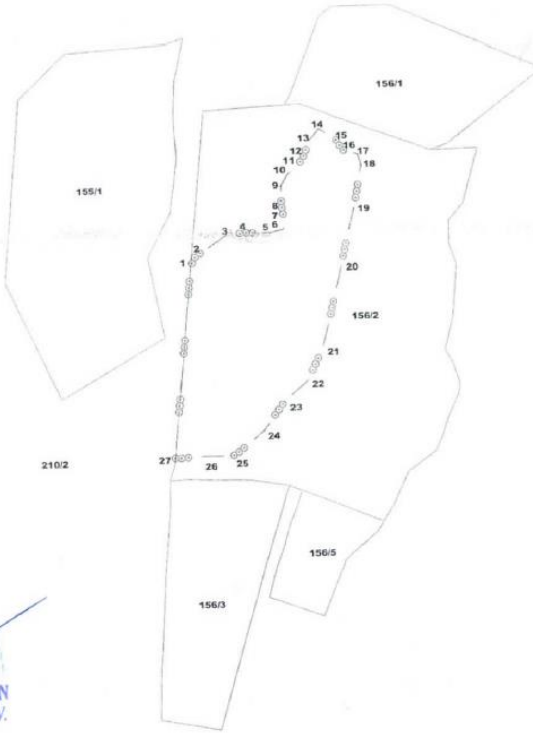

3.DERECE ARKEOLOJİK SİT SINIRINA
AİT KOORDİNAT ÇETVELİ 3.DERECE

Nöte No	Y	X
1	404601,628	414712,290
2	404608,628	414712,290
3	404614,624	414719,271
4	404620,607	414781,287
5	404627,191	414791,121
6	404633,223	414791,121
7	404639,198	414797,178
8	404645,210	414797,178
9	404651,232	414797,178
10	404657,280	414802,140
11	404663,194	414802,140
12	404669,132	414802,140
13	404675,829	414802,140
14	404681,811	414802,140
15	404687,834	414802,140
16	404693,782	414802,140
17	404699,100	414802,140
18	404704,220	414802,140
19	404710,172	414797,178
20	404716,100	414797,178
21	404722,100	414797,178
22	404728,100	414797,178
23	404734,100	414797,178
24	404740,100	414797,178
25	404746,100	414797,178
26	404752,100	414797,178
27	404758,100	414797,178
28	404764,100	414797,178

Gülbahar BOYLUMERCAN
Koruma Birim Sorumlusu Müdür V.

NOT: ALANA AİT KOORDİNATLAR TARAFIMIZCA
CORS CİHAZıyla ALINMIŞTIR.