

T.C.
KÜLTÜR VE TURİZM BAKANLIĞI
DIYARBAKIR KÜLTÜR VARLIKLARINI
KORUMA BÖLGE KURULU
KARAR

Toplantı Tarihi ve No : 29.11.2023-406
Karar Tarihi ve No : 29.11.2023-10208
Dosya No : 21.03.71

Toplantı Yeri
DIYARBAKIR

Diyarbakır İli, Çınar İlçesi, Taşhelvası Mahallesi sınırlarında bulunan, herhangi bir sit alanında kalmayan, özel mülkiyete ait tapunun 0 ada 37 no.lu parselinde kayıtlı, diğer kısmı tescil harici alanda kalan I. Grup yapı olarak tescilli “Taşhelvası-I Köprüsü’ nün” korunma alanı sınırlarının belirlenmesine ilişkin; Diyarbakır Kültür Varlıklarını Koruma Bölge Kurulu’nun 19.10.2012 tarih ve 865 tescil kararı, Diyarbakır Kültür Varlıklarını Koruma Bölge Kurulu Müdürlüğü’nün 27.10.2023 tarih ve 2340790 sayılı uzman raporu okundu. Ekleri (koordinatlı kroki) ve konuya ilişkin bilgi, belgeler incelendi. Yapılan görüşmeler sonunda;

Diyarbakır İli, Çınar İlçesi, Taşhelvası Mahallesi sınırlarında bulunan, herhangi bir sit alanında kalmayan, özel mülkiyete ait tapunun 0 ada 37 no.lu parselinde kayıtlı diğer kısmı tescil harici alanda kalan I. Grup yapı olarak tescilli “Taşhelvası-I Köprüsü’ nün korunma alanı sınırlarının 2863 sayılı Kültür ve Tabiat Varlıklarını Koruma Kanunu’nun, 8. Maddesi gereğince, ekli koordinatlı krokide işaretlendiği şekilde belirlenmesinin uygun olduğuna;

-13.03.2012 tarih ve 28232 Resmi Gazetede yayımlanarak yürürlüğe giren “Korunması Gerekli Taşınmaz Kültür Varlıklarının ve Sitlerin Tespit ve Tescili Hakkında Yönetmelik” gereği ilgili Tapu Müdürlüğüne Diyarbakır İli, Çınar İlçesi, Taşhelvası Mahallesi, 0 ada 37 no.lu parselin tapu kütüğü beyanlar hanesine “Bir Kısmı Korunması Gerekli I. (birinci) Grup Taşınmaz Kültür Varlığı ve Korunma Alanıdır” , 163 ada 1 no.lu parselin tapu kütüğü beyanlar hanesine “Bir Kısmı Korunması Gerekli I. (birinci) Grup Taşınmaz Kültür Varlığı Korunma Alanıdır” şerhlerinin ifade edildiği şekilde konulmasına ve bu işlemlere ait bilgi-belgelerin Koruma Bölge Kurulu Müdürlüğüne iletilmesine,

- Taşhelvası-I Köprüsü ve korunma alanı sınırları içerisinde yapılacak olan her türlü fiziki ve inşai (ifraz, tevhit, imar uygulaması dâhil) uygulama öncesinde Koruma Bölge Kurulundan izin alınması gerektiğine, karar verildi.

İli
İlçesi
Mahallesi
Alan

DİYARBAKIR
ÇINAR
TAŞHELVASI
TAŞHELVASI - I KÖPRÜSÜ ve KORUNMA ALANI

Bir Kısmı Korunma Alanında Kafan Ada Parsel : 0/37,163/1

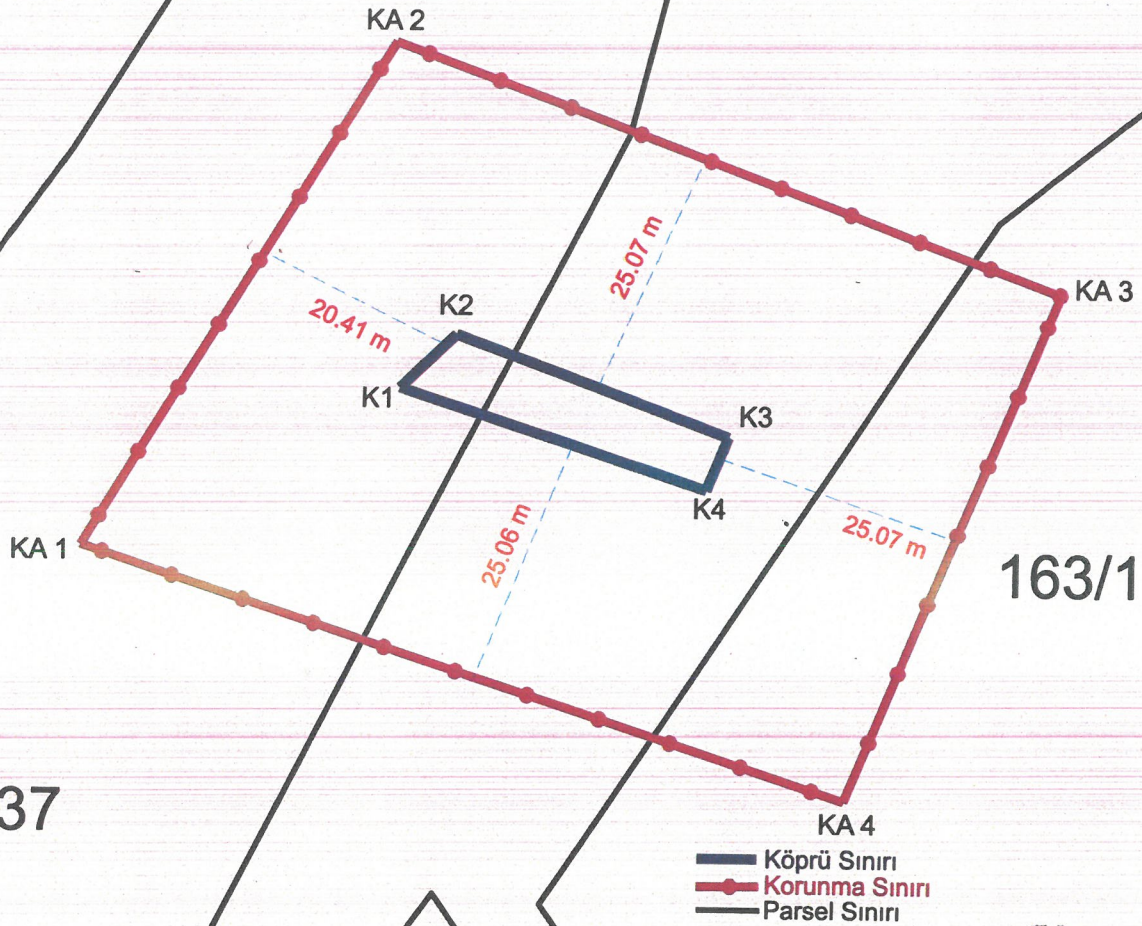

— Köprü Sınırı
—●— Korunma Sınırı
— Parsel Sınırı

0/37

163/1

ITRF-3-39 KOOR.

Nokta No	Y	X
K1	616244.768	4183533.472
K2	616250.287	4183538.824
K3	616277.482	4183528.901
K4	616275.305	4183523.649
KA 1	616212.813	4183517.490
KA 2	616243.864	4183567.779
KA 3	616310.571	4183543.440
KA 4	616289.578	4183492.796

T.C.
Diyarbakır Kültür Varlıklarını
Koruma Bölge Kurulunun
29.11.2023 tarih ve 1.02.08
Sayılı Karar Eki dir.



Mehriban KARAASLAN
Harita Mühendisi

164/1

Ölçek : 1/750

Handwritten signature and notes in blue ink.