

T.C.
KÜLTÜR VE TURİZM BAKANLIĞI
DİYARBAKIR KÜLTÜR VARLIKLARINI
KORUMA BÖLGE KURULU
KARAR

Toplantı Tarihi ve No. : 29.11.2023-406
Karar Tarihi ve No. : 29.11.2023-10221
Dosya No. :21.12.32

Toplantı Yeri
DİYARBAKIR

-I-

Diyarbakır İli, Silvan İlçesi, Mescid Mahallesi sınırları dahilinde bulunan, herhangi bir sit alanında yer almayan, mülkiyeti Vakıflar Genel Müdürlüğüne ait, tapunun 226 ada, 17 no.lu parselinde kayıtlı, Korunması Gerekli Taşınmaz Kültür Varlığı olarak tescilli Karabehlül Camii İle mülkiyeti Vakıflar Genel Müdürlüğüne ait, tapunun 226 ada, 68 no.lu parselinde kayıtlı, Korunması Gerekli Taşınmaz Kültür Varlığı olarak tescilli Camii Haziresi'nin korunma alanının belirlenmesine ilişkin; Diyarbakır Kültür ve Tabiat Varlıklarını Koruma Bölge Kurulu'nun 08.03.2003 gün ve 3306 sayılı basit onarım kararı, Diyarbakır Kültür ve Tabiat Varlıklarını Koruma Bölge Kurulu'nun 09.11.2006 gün ve 873 sayılı Karabehlül Camii ve Camii haziresinin tescil kararı, Diyarbakır Kültür ve Tabiat Varlıklarını Koruma Bölge Kurulu'nun 07.06.2007 gün ve 1112 sayılı Rölöve, Restitüsyon ve Restorasyon projeleri kararı, Diyarbakır Kültür ve Tabiat Varlıklarını Koruma Bölge Kurulu'nun 20.09.2007 gün ve 1227 sayılı Rölöve,Restitüsyon ve Restorasyon projeleri kararı, Diyarbakır Kültür ve Tabiat Varlıklarını Koruma Bölge Kurulu'nun 23.01.2008 gün ve 1401 sayılı Elektirik ve Tesisat projeleri kararı,Diyarbakır Kültür ve Tabiat Varlıklarını Koruma Bölge Kurulu'nun 21.05.2008 gün ve 1542 sayılı Elektirik ve Tesisat projeleri uygunluğu kararı, Diyarbakır Kültür Varlıklarını Koruma Bölge Kurulunun 17.10.2023 tarih ve 4317303 sayılı görevlendirmesi, Diyarbakır Kültür Varlıklarını Koruma Bölge Kurulu Müdürlüğü'nün 27.11.2023 tarih ve E-2393414sayılı uzman raporu okundu. Ekleri (rapor, fotoğraf, kroki tescil fişi vb.) ve konuya ilişkin bilgi, belgeler incelendi. Yapılan görüşmeler sonunda;

Diyarbakır İli, Silvan İlçesi, Mescid Mahallesi sınırları dahilinde bulunan, herhangi bir sit alanında yer almayan, mülkiyeti Vakıflar Genel Müdürlüğüne ait, tapunun 226 ada, 17 no.lu parselinde kayıtlı, Korunması Gerekli Taşınmaz Kültür Varlığı olarak tescilli Karabehlül Camii İle mülkiyeti Vakıflar Genel Müdürlüğüne ait, tapunun 226 ada, 68 no.lu parselinde kayıtlı, Korunması Gerekli Taşınmaz Kültür Varlığı olarak tescilli Camii Haziresi'nin korunma alanı sınırlarının 2863 sayılı Kanununun 8. Maddesi uyarınca ekli koordinatlı krokide işaretlendiği şekilde belirlenmesine ve güncellenen tescil fişlerinin uygun olduğuna;

-13.03.2012 tarih ve 28232 Resmi Gazetede yayımlanarak yürürlüğe giren "Korunması Gerekli Taşınmaz Kültür Varlıklarının ve Sitlerin Tespit ve Tescili Hakkında Yönetmelik" gereği ilgili Tapu Müdürlüğünce Diyarbakır İli, Silvan İlçesi, Mescid Mahallesi tapunun 226 ada, 17 no.lu parseli ve tapunun 226 ada, 68 no.lu parselin tapu kütüğü beyanlar hanesine "Tamamı Korunması Gerekli I. (Birinci) Grup Taşınmaz Kültür Varlığı ve Korunma Alanıdır" şerhinin; tapunun 226 ada 68 no.lu parselinde de tapu kütüğünün beyanlar hanesine, "Bir Kısmı Korunması Gerekli I. (Birinci) Grup Taşınmaz Kültür Varlığı Korunma Alanıdır" şerhinin ifade edildiği şekilde konulmasına ve bu işlemlere ait bilgi-belgelerin Koruma Bölge Kurulu Müdürlüğüne iletilmesine,

T.C.
KÜLTÜR VE TURİZM BAKANLIĞI
DİYARBAKIR KÜLTÜR VARLIKLARINI
KORUMA BÖLGE KURULU
KARAR

Toplantı Tarihi ve No. : 29.11.2023-406
Karar Tarihi ve No. : 29.11.2023-10221
Dosya No. :21.12.32

Toplantı Yeri
DİYARBAKIR

- II -

- Karabehlül Camii ile korunma alanı ve Cami Haziresi ile koruma alanı sınırları içerisinde yapılacak olan her türlü fiziki ve inşâî (ifraz, tevhid, imar uygulaması dâhil) uygulama öncesinde Koruma Bölge Kurulundan izin alınması gerektiğine, karar verildi.

AVRUPA KONSEYİ	DOĞAL VE KÜLTÜREL VARLIKLARI KORUMA ENVANTERİ (D.K.V.K.E)	ANIT	ENVANTER NO:		
T Ü R K İ Y E	KÜLTÜR VARLIKLARI VE MÜZELER GENEL MÜDÜRLÜĞÜ		HARİTA NO:		
İL İ: DİYARBAKIR	İL ÇEŞİ: SİLVAN	MAHALİ/E/KÖY: CAMİ	KORUMA DERECESESİ	ANITSAL	1 2 3
SOKAK VE KAPI NO:	KADASTRO: ADA:226 PARSEL:68		ÇEVRESEL	1 2 3	
ADI :CAMİ HAZİRESİ	YAPTIRAN:	YAPAN:-	MİMARİ ÇAĞI:OSAMANLI		
	YAPIM TARİHİ:	KİTABE:	VAKFIYE: -		

GENEL TANIM: Silvan İlçesi Cami Mahllesinde yer alan Karabehlül Camisinin güney ve batı dış avlusunda yer almaktadır.

KORUNMUŞLUK DURUMU: İYİ	TAŞIYICI YAPI: İYİ	CEPHE DURUMU: İYİ	ÖRTÜ DURUMU: İYİ	İÇ YAPI DURUMU: İYİ	BEZEME DURUMU: Orta	RUTUBET DURUMU:-
-------------------------	--------------------	-------------------	------------------	---------------------	---------------------	------------------

VAZİYET PLANI:

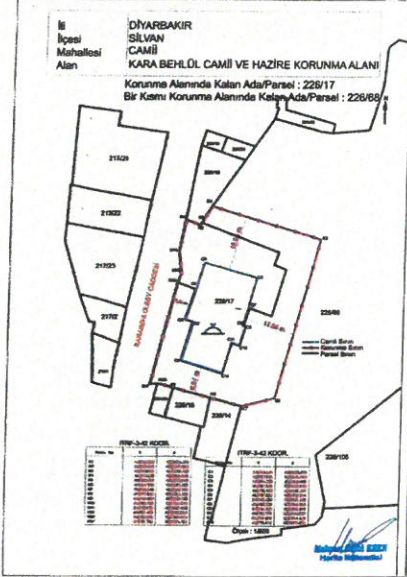

FOTOĞRAF:



GÖZLEMLER:

BUGÜNKÜ SAHİBİ: Vakıflar Genel Müdürlüğü **BAKIMINDAN SORUMLU OLAN:** Vakıflar Genel Müdürlüğü

YAPILAN ONARIMLAR:

AYRINTILI TANITIM: Cami haziresi; Karabehlül Cami'sinin güney ve batı alanında yer almaktadır. Hazirede Osmanlı dönemine ait çok sayıda mezar yapısı bulunmaktadır. Mezar yapıları genellikle sandukalı ve şaidelerden oluşmaktadır. Mezar sandukaları bitkisel ve geometrik süsleme ile bezenmiş şaidelerin de ise genellikle kurandan ayetler ve mezarda yatan şahısların kimlikleri yer almaktadır. Hazire içerisinde halen gömü yapılmaktadır.

TEKNİK BİLGİLER:	İSITMA SİSTEMİ:	
	KANALİZASYON:	
	SU:	
	ELEKTRİK:	

ÖZGÜN KULLANIMI: HAZİRE

BUGÜNKÜ KULLANIMI HAZİRE

ÖNERİLEN KULLANIMI HAZİRE

HAZIRLAYANLAR:
Zafer HAN (Müze Araştırmacısı)

Fatma GÖRGÜN (Müze Araştırmacısı)
Yılmaz ERGİ (Arkeolog)
24.11.2023

KONTROL EDEN:

Mehriban KARAASLAN
Bölge Kurulu Müdürü

YAYIN DİZİNİ :

- 1-
- 2-
- 3-
- 4-



EKLER :

RAPOR X	
FOTOĞRAF X	
HARİTA X	
KROKİ X	
KİTABE	
VAKFIYE	

TESCİL :

KARAR NO :

KARAR TARİHİ T.C.

Diyarbakir Kültür Varlıklarını
Koruma Bölge Kurulunun
29.11.2023 tarih ve 1022/1
Sayılı Karar Eki dir.

Handwritten signature and date: 29.11.2023

F.T.Ç. 18.10.2023

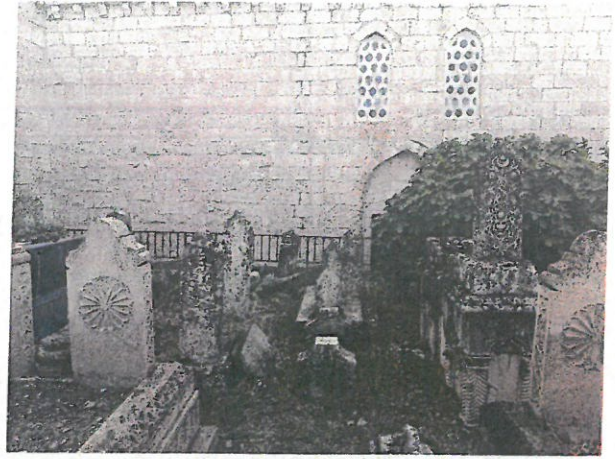

AVRUPA KONSEYİ	DOĞAL VE KÜLTÜREL VARLIKLARI KORUMA ENVANTERİ (D.K.V.K.E)	ANIT	ENVANTER NO:		
TÜRKİYE	KÜLTÜR VARLIKLARI VE MÜZELER GENEL MÜDÜRLÜĞÜ		HARİTA NO:		
İL: DİYARBAKIR	İLÇESİ: SİLVAN	MAHALLE/KÖY: CAMİ	KORUMA DERECESESİ	ANITSAL	1 2 3
SOKAK VE KAPI NO:		KADASTRO: ADA:226 PARSEL:17	ÇEVRESEL		1 2 3
ADI KARABEHLÜL CAMİİ	YAPTIRAN:	YAPAN:-	MİMARİ ÇAĞI:OSAMANLI		
	YAPIM TARİHİ:	KİTABE:	VAKFIYE: -		

GENEL TANIM: Silvan İlçesi Cami Mahllesinde yer almakta Camii Avlulu ve tek kubbeli olarak düzgün kesme taştan inşa edilmiştir.

KORUNMUŞLUK DURUMU: İYİ	TAŞIYICI YAPI: İYİ	CEPHE DURUMU: İYİ	ÖRTÜ DURUMU: İYİ	İÇ YAPI DURUMU: İYİ	BEZEME DURUMU: Orta	RUTUBET DURUMU:-
-------------------------	--------------------	-------------------	------------------	---------------------	---------------------	------------------

VAZİYET PLANI:	FOTOĞRAF:

GÖZLEMLER:

BUGÜNKÜ SAHİBİ: Vakıflar Genel Müdürlüğü	BAKIMINDAN SORUMLU OLAN: Vakıflar Genel Müdürlüğü
---	--

YAPILAN ONARIMLAR:

AYRINTILI TANITIM: Karabehlül Camii, Silvan İlçesi, Camii mahallesinde yer almaktadır. caminin banisi ve yapım tarihi kesin bilinmemesine rağmen 16.yy tarihlendirilmektedir. Camii Avlulu ve tek kubbeli olarak düzgün kesme taştan inşa edilmiştir. Avluya giriş batı yönde bulunan ve düzgün kesme taşlardan yapılmış, üstü betonla kaplı yaklaşık 3.00 m yüksekliğinde basık kemerli tonozlu bir kapı açıklığı ile sağlanmaktadır. Avlu ortasında sonradan inşa edilmiş bir şadırvan çevresinde de revaklı mekanlar yer almaktadır. Revaklı mekanlardan batı yönde tuvalet ve abdest alma yeri doğundaki bölümler ise gashane olarak kullanılmaktadır. Avlunun kuzeyinde bulunan yuvarlak kemerli ve düz damlı bir geçit ile asri mezarlık ve hazireye giriş sağlanmaktadır. Kare planlı camiinin üzeri sekizgen kasnağa oturan tek kubbeli çatı ile örtülmüştür. Son cemaat yeri dikdörtgen formlu olup, beş kemerli ve düz dam örtülüdür. Son cemaat yerinde yer alan, camii giriş kapısının üzerinde olan iç kısımda bulunan kadın mahfiline çıkmak için sonradan yapılan ahşap merdiven yer almaktadır. Cami harimi dikdörtgen planlı, kırık kemerli tromplarla sekizgen irca edilmiş ve harim, yarım küre şeklinde bir kubbe ile örtülmüştür. Yan duvarlar üzerindeki sathi kemerler ile tromp kemerleri arasında küçük sivri kemerler yerleştirilmiştir. İç duvarlar, tromp kemerlerinin alt hizasına kadar kesme taşlarla kaplanmıştır. Trompların ve kubbenin içi sıvalıdır. Doğu ve batı duvarlarında birer, kuzey ve güney duvarların da ikişer adet pencereden ışık almaktadır. Alt sırada yer alan bu pencereler dışında, doğu ve güney duvarlarının yukarı kısmında ikişer adet dar ışık deliği, mihrabın üst kısmında da bir adet öküzgözü pencere bulunmaktadır. Tamamen kesme taştan ve mukarnaslı olan mihrap yağlı boya ile boyanmıştır. Kuzeybatıdaki pencere ile giriş aralığı arasında duvar içine inşa edilmiş olan taş merdivenle mahfile çıkılmaktadır. Beton olan mahfil sonradan yapılmıştır. Sonrada yapılan taş minber caminin üst kısmı da yer alan penceresini kapatmaktadır. Minaresi daire formlu olup tek şerefelidir. Özgün hali kesme taş olan caminin tüm duvarları boyanmıştır.

TEKNİK BİLGİLER:	ISITMA SİSTEMİ:	
	KANALİZASYON:	
	SU:	
	ELEKTRİK:	

ÖZGÜN KULLANIMI: Cami

BUGÜNKÜ KULLANIMI: Cami

ÖNERİLEN KULLANIMI: Cami

HAZIRLAYANLAR:

Zafer HAN (Müze Araştırmacısı)
Fatma GÖRGÜN (Müze Araştırmacısı)
Yılmaz ERGİ (Arkeolog)
24.11.2023

KONTROL EDEN:

Mehriban KARAASLAN
Bölge Kurulu Müdürü

YAYIN DİZİNİ :	EKLER :	TESCİL :
1-	RAPOR X	KARAR NO : T.C.
2-	FOTOĞRAF X	KARAR TARİHİ : Kültür Varlıklarını
3-	HARİTA X	Koruma Bölge Kurulunun
4-	KROKİ X	29.11.2023 tarih ve 1022/
	KİTABE	Sayıllı Karar Eki dir.
	VAKFIYE	

F.T.Ç. 18.10.2023

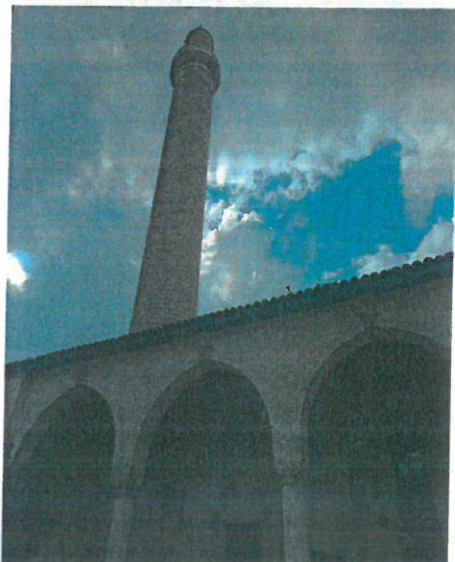
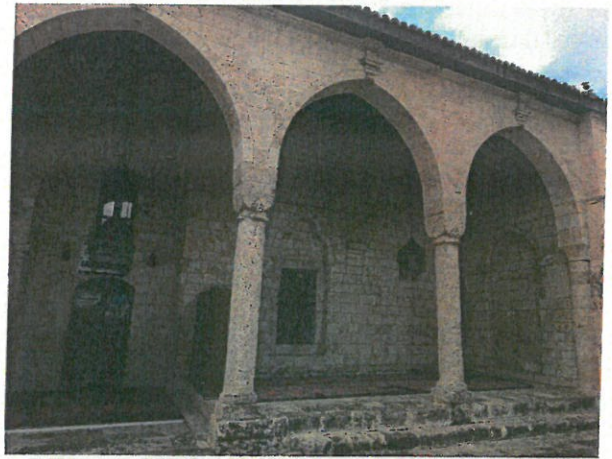
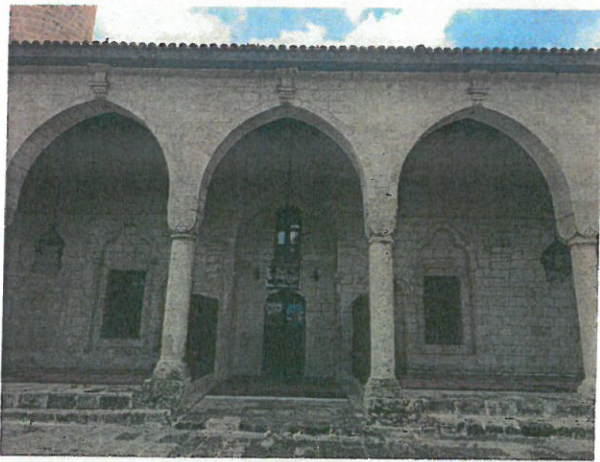

İli
İlçesi
Mahallesi
Alan

DİYARBAKIR
SİLVAN
CAMİİ

KARA BEHLÜL CAMİİ VE HAZİRE KORUNMA ALANI

Korunma Alanında Kalan Ada/Parsel : 226/17

Bir Kısmı Korunma Alanında Kalan Ada/Parsel : 226/68

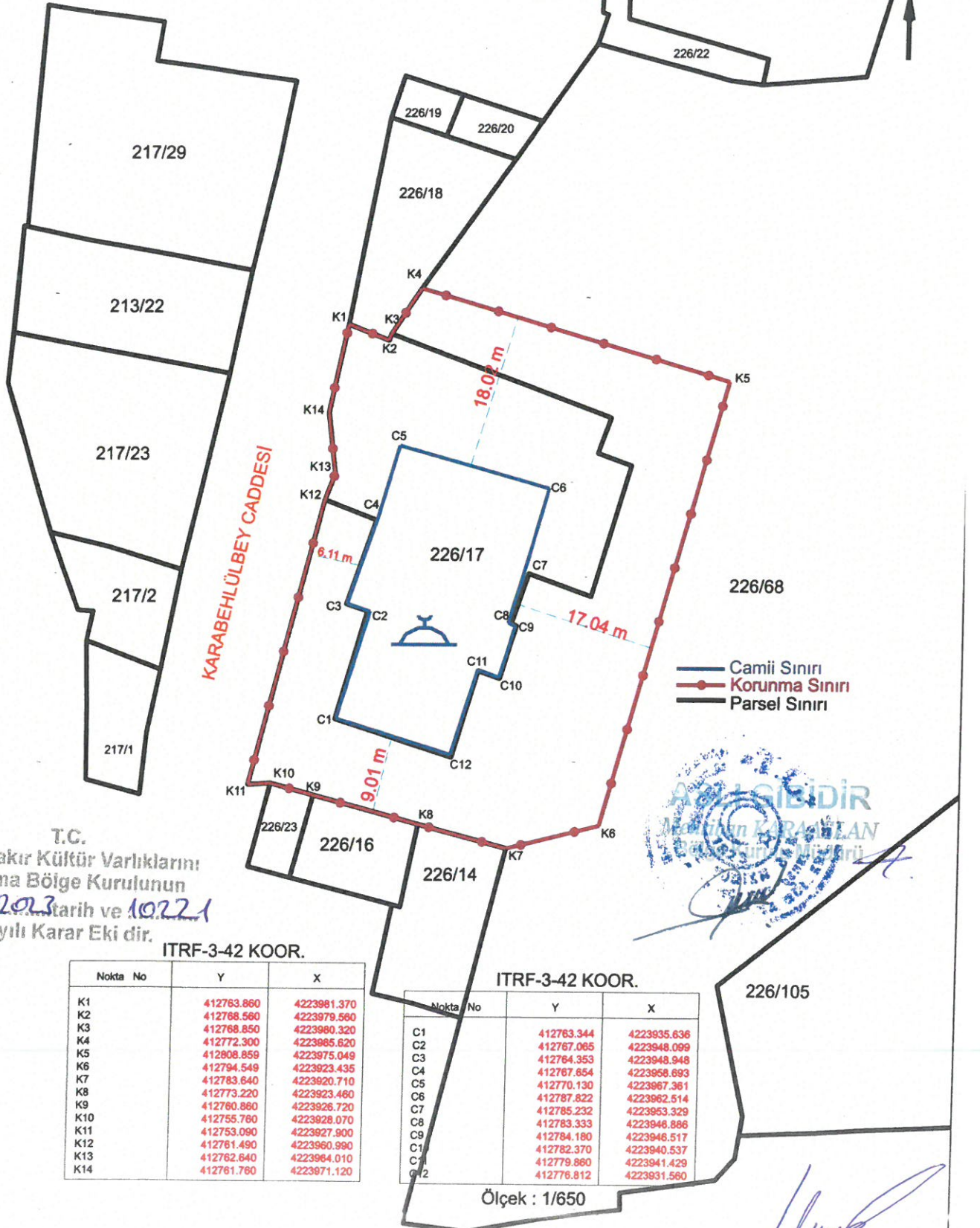

T.C.
Diyarbakır Kültür Varlıklarını
Koruma Bölge Kurulunun
29.11.2023 tarih ve 10221
Sayılı Karar Eki dir.

ITRF-3-42 KOOR.

Nokta No	Y	X
K1	412763.860	4223981.370
K2	412768.560	4223979.560
K3	412768.850	4223980.320
K4	412772.300	4223985.620
K5	412808.859	4223975.049
K6	412794.549	4223923.435
K7	412763.640	4223920.710
K8	412773.220	4223923.460
K9	412760.860	4223926.720
K10	412755.760	4223928.070
K11	412753.090	4223927.900
K12	412761.490	4223960.990
K13	412762.640	4223964.010
K14	412761.760	4223971.120

ITRF-3-42 KOOR.

Nokta No	Y	X
C1	412763.344	4223935.636
C2	412767.065	4223948.099
C3	412764.353	4223948.948
C4	412767.654	4223958.693
C5	412770.130	4223967.361
C6	412787.822	4223962.514
C7	412785.333	4223953.329
C8	412783.232	4223946.866
C9	412784.180	4223946.517
C10	412782.370	4223940.537
C11	412779.860	4223941.429
C12	412776.812	4223931.560

Ölçek : 1/650

Handwritten signature and notes at the bottom of the page.

Mehmet EREN
Harita Mühendisi