

**T.C.**  
**KÜLTÜR VE TURİZM BAKANLIĞI**  
**HATAY KÜLTÜR VARLIKLARINI KORUMA BÖLGE KURULU**  
**KARAR**

Toplantı Tarihi ve No : 30.10.2023-157  
Karar Tarihi ve No : 30.10.2023-3195

Toplantı Yeri  
HATAY

Hatay ili, Antakya ilçesi, 3. Mıntıka'da, kentsel ve 3. derece arkeolojik sit sınırları içinde, 1448 parselde yer alan mülkiyeti Antakya Şehir Kulübüne ait taşınmazın tescil edilmesine ilişkin Koruma Bölge Kurulu Müdürlüğünün 21.07.2023 tarih ve 2980 sayılı kararı, 14.08.2023 tarih ve 4086049 sayılı kurum görüşü yazısı, 30.10.2023 tarih ve 2342144 evrak kayıt numaralı uzman raporu okundu, işlem dosyası incelendi, yapılan görüşmeler sonucunda;

Hatay ili, Antakya ilçesi, 3. Mıntıka'da, kentsel ve 3. derece arkeolojik sit sınırları içinde, 1448 parselde yer alan, mülkiyeti Antakya Şehir Kulübüne ait taşınmazın 2863 sayılı Kanunun 6'ncı maddesi ile Kültür Varlıkları ile Sitlerin Tespit ve Tescili Hakkında Yönetmelik'in 4'üncü maddesi kapsamında kaldığından "korunması gerekli taşınmaz kültür varlığı" olarak tescil edilmesine; yapı grubunun "2. grup" olarak belirlenmesine; kararımız eki 1/1000 ölçekli tescil haritasının ve tescil fişinin uygun olduğuna, ilgililerince konuta ait rölöve restorasyon ve restitüsyon projelerinin hazırlanarak Kurulumuza sunulmasına, taşınmaza yönelik güvenlik tedbirlerinin ilgililerce alınmasına/aldırılmasına karar verildi.

İL: HATAY  
İLÇE: ANTAKYA  
MINTIKA: 3.MINTIKA  
PARSELLER: 1448

EK-3

HATAY KÜLTÜR VARLIKLARINI KORUMA BÖLGE KURULUŞU BAŞKANLIĞI	
Başkan	
Başkan Yardımcısı	
Üye	
Üye	
Üye	
Üye	
Üye	
Üye	
Üye	
Üye	



Koruma Bölge Kurulu Başkanı

Hatay Kültür Varlıklarını  
Koruma Bölge Kurulunun  
30.10.2023. gün ve 3.195/...  
sayılı karar ektidir.

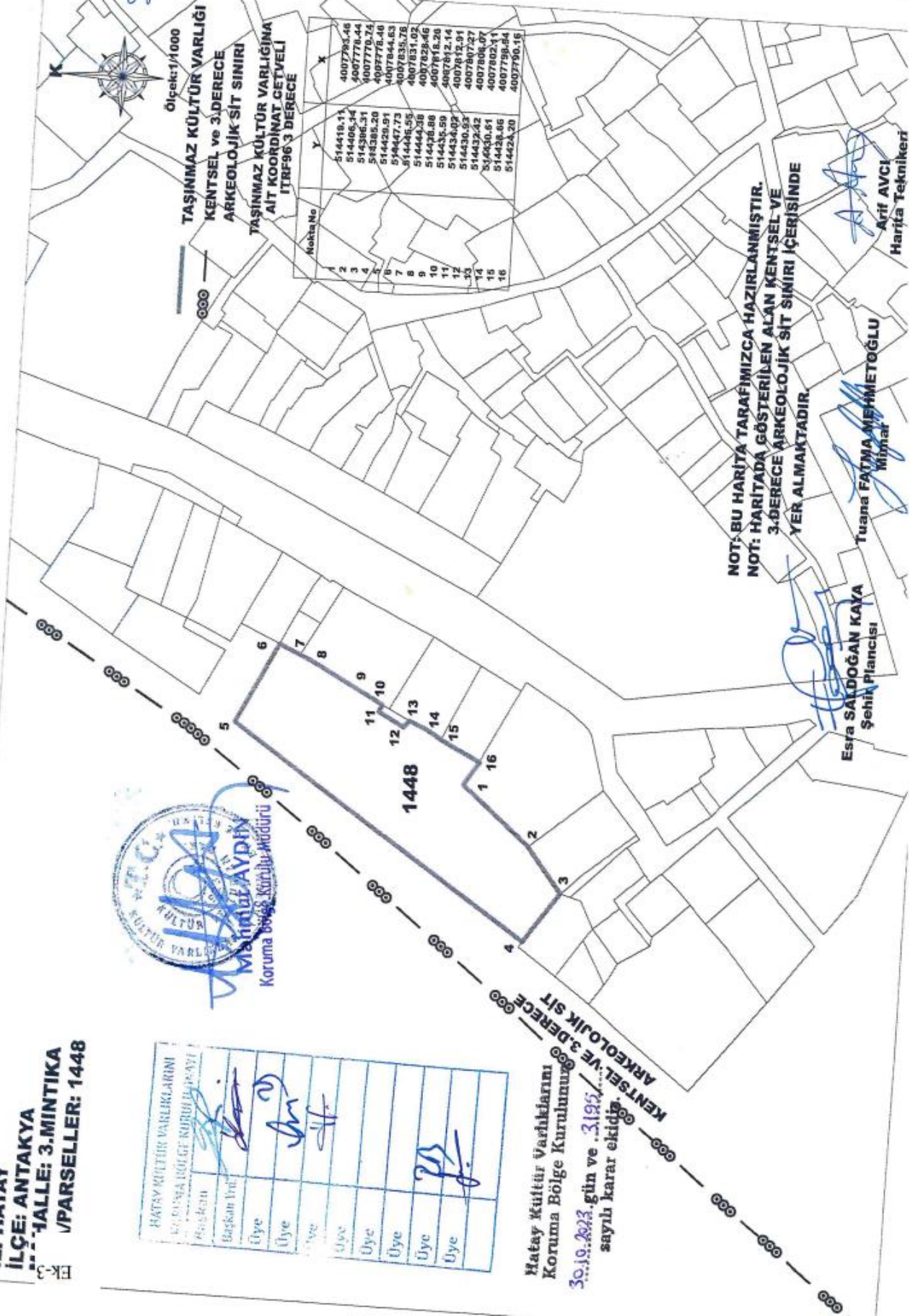

Ölçek:1/1000  
TAŞINMAZ KÜLTÜR VARLIĞI  
KENTSEL VE 3.DERECE  
ARKEOLOJİK SİT SINIRI  
TAŞINMAZ KÜLTÜR VARLIĞINA  
AIT KOORDİNAT ÇETVELİ  
İTRF96 3 DERECE

No	Y	X
1	514418.11	4007793.46
2	514406.14	4007778.44
3	514386.31	4007770.74
4	514385.20	4007778.48
5	514428.91	4007844.83
6	514447.73	4007833.02
7	514448.55	4007828.46
8	514444.38	4007812.14
9	514428.86	4007812.91
10	514434.93	4007807.27
11	514432.42	4007806.07
12	514430.81	4007798.84
13	514428.86	4007790.15
14	514424.20	
15		
16		

NOT: BU HARİTA TARAFIMIZCA HAZIRLANMIŞTIR.  
NOT: HARİTADA GÖSTERİLEN ALAN KENTSEL VE  
3.DERECE ARKEOLOJİK SİT SINIRI İÇERİSİNDE  
YER ALMAKTADIR

Esra SALDOĞAN KAYA  
Şehir Plancısı

Tuana FATMA MEHMETOĞLU  
Mimar

Artif AVCI  
Harita Teknikeri