

T.C
KÜLTÜR VE TURİZM BAKANLIĞI
HATAY KÜLTÜR VARLIKLARINI KORUMA BÖLGE KURULU
KARAR

Toplantı Tarihi ve No:30.10.2023-157
Karar Tarihi ve No:30.10.2023-3199

Toplantı Yeri
Hatay

Hatay İli, Antakya İlçesi, 3.Mıntıkada, Taşınmaz Kültür ve Tabiat Varlıkları Yüksek Kurulunun 15.11.1985 tarih ve 1558 sayılı kararıyla kentsel ve 3.derece arkeolojik sit olarak tescil edilen, Adana Kültür ve Tabiat Varlıklarını Koruma Bölge Kurulunun 25.02.2009 tarih ve 4626 sayılı kararıyla uygun bulunan Antakya Koruma Amaçlı İmar Planında kalan özel mülkiyete ait 279 parselde kayıtlı taşınmazda yer alan yapının tescil talebine ilişkin; İlgilisinin 26.07.2023 tarih ve 2170314 sayılı başvuru yazısı, Kurulumuzun 03.08.2023 tarih ve 3017 sayılı kararı, Koruma Bölge Kurulu Müdürlüğünün 22.08.2023 tarih ve 4114268 sayılı yazısı, Hatay Valiliği Çevre, Şehircilik ve İklim Değişikliği İl Müdürlüğünün 05.10.2023 tarih ve 7575017 sayılı yazısı, Koruma Bölge Kurulu Müdürlüğü uzmanının 30.10.2023 tarih ve 2342764 sayılı raporu okundu ve açıklamaları dinlendi, konunun işlem dosyası incelendi.

Yapılan görüşmeler sonucunda; Hatay İli, Antakya İlçesi, 3.Mıntıkada, özel mülkiyete ait, tapunun 279 numaralı parselinde kalan taşınmazın "Geleneksel Antakya Evi" özellikleri taşıdığı ve 2863 sayılı Kanunun 6'ncı maddesi ile Korunması Gerekli Taşınmaz Kültür Varlıkları ile Sitlerin Tespiti ve Tescili Hakkında Yönetmeliğin 4'üncü maddesi kapsamında olduğu anlaşıldığından kararımız eki 1/2000 ölçekli tescil haritasında gösterildiği şekilde taşınmaz kültür varlığı olarak tescil edilmesine; yapı grubunun 2.Grup olarak belirlenmesine; kararımız eki ölçekli haritası ve tescil fişinin uygun olduğuna; alanda güvenlik tedbirlerinin mülk sahibi ve ilgili idarelerce alınmasına karar verildi.



İL: HATAY
İLÇE: ANTAKYA
MAHALLE: 3.MINTIKA
KAT: 279 1437

**KENTSEL VE 3.DERECE
ARKEOLOJİK SİT**

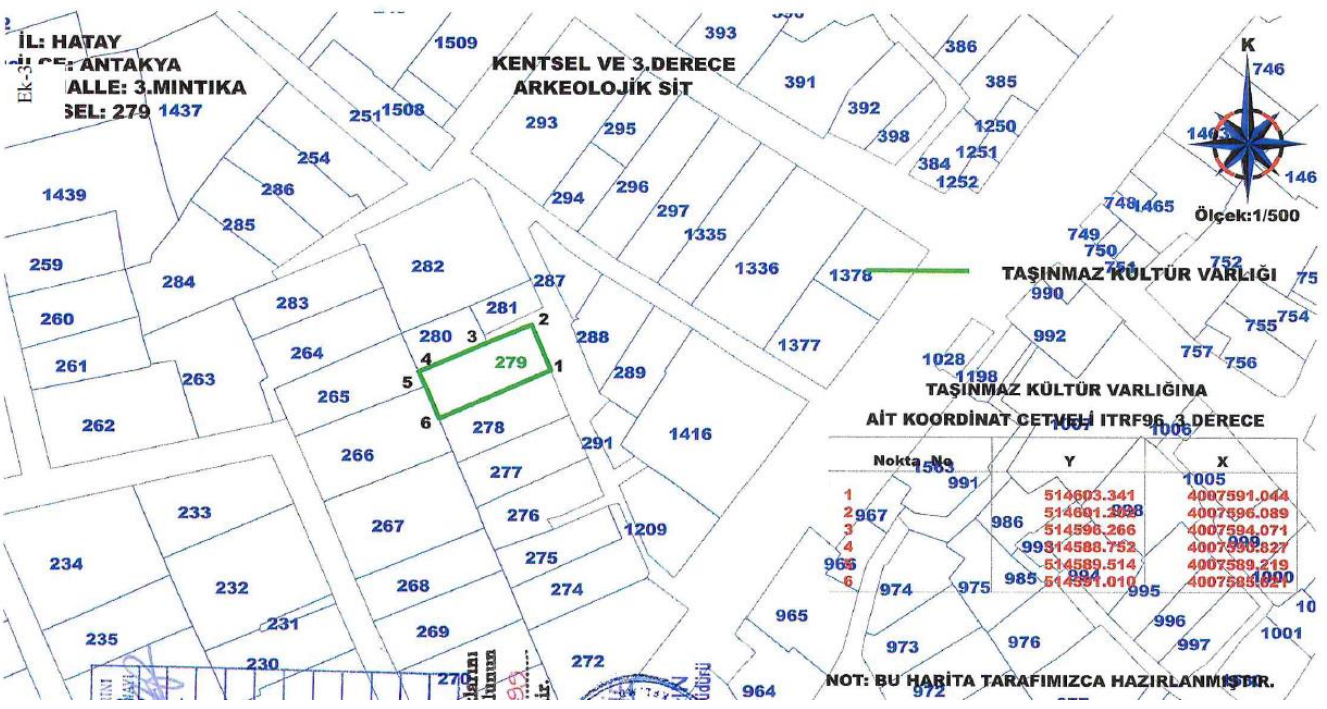

TAŞINMAZ KÜLTÜR VARLIĞI

TAŞINMAZ KÜLTÜR VARLIĞINA

AİT KOORDİNAT ÇETVELİ İTFR96 3.DERECE

Nokta No	Y	X
1	514603.341	4007591.044
2	514601.288	4007596.089
3	514598.266	4007594.071
4	514588.752	4007590.827
5	514589.514	4007589.219
6	514591.010	4007593.021

NOT: BU HARİTA TARAFIMIZCA HAZIRLANMIŞTIR.