

T.C.
KÜLTÜR VE TURİZM BAKANLIĞI
ADANA KÜLTÜR VARLIKLARINI KORUMA BÖLGE KURULU
KARAR

TOPLANTI TARİHİ VE NO: 23.05.2023-524
KARAR TARİHİ VE NO : 23.05.2023-16211

TOPLANTI YERİ
ADANA

Mersin ili, Tarsus ilçesi, Çavuşlu Mahallesinde bulunan kamu orta malı 110 ada 14 parsel üzerinde tespit edilen sarnıçın tesciline ilişkin; Mersin İl Kültür ve Turizm Müdürlüğünün 12.01.2023 tarih ve 3375583 sayılı yazısı ve ekleri, Adana Kültür Varlıklarını Koruma Bölge Kurulu Müdürlüğünün 22.03.2023 tarih ve 3601436 sayılı kurum görüşleri istenen yazısı, DSİ 6. Bölge Müdürlüğünün 24.03.2023 tarih ve 3274143 sayılı yazısı, Mersin Çevre, Şehircilik ve İklim Değişikliği İl Müdürlüğünün 14.04.2023 tarih ve 6222587 sayılı yazısı, Mersin Büyükşehir Belediye Başkanlığının 14.04.2023 tarih ve 538326 sayılı yazısı, Maden ve Petrol İşleri Genel Müdürlüğünün 24.04.2023 tarih ve 2023192426 sayılı yazısı, Tarsus Belediye Başkanlığının 26.04.2023 tarih ve 96285 sayılı yazısı, Adana Kültür Varlıklarını Koruma Bölge Kurulu Müdürlüğü uzmanlarınca hazırlanan 18.05.2023 tarih ve 2057466 sayılı yerinde inceleme raporu ve ekleri okundu, konunun işlem dosyası incelendi, yapılan görüşmeler sonucunda;

Mersin ili, Tarsus ilçesi, Çavuşlu Mahallesinde bulunan kamu orta malı 110 ada 14 parsel üzerinde tespit edilen sarnıçın, 2863 sayılı Yasanın 6. maddesi kapsamında korunması gerekli taşınmaz kültür varlığı niteliği taşıdığı Koruma Bölge Kurulu Müdürlüğü uzmanlarınca hazırlanan 18.05.2023 tarih ve 2057466 sayılı rapordan anlaşıldığından sarnıçın korunması gerekli taşınmaz kültür varlığı olarak tesciline, yapı grubunun 1. grup olarak belirlenmesine, kararımız eki tescil haritasının ve anıt fişinin uygun olduğuna karar verildi.

ÇAVUŞLU SARNIÇ TESCİL VE KORUNMA ALANI HARİTASI

İL:MERSİN
İLÇE:TARSUS
MAHALLE:ÇAVUŞLU
ADA/PARSEL: 110/14



1/250

110/11

ADANA KÜLTÜR VARLIKLARINI KORUMA BÖLGE
KURULUNUN 23.05.2023 GÜN VE 16211
SAYILI KARAR EKİDİR.

ADANA KÜLTÜR VARLIKLARINI KORUMA BÖLGE KURULU ONAYI	
BAŞKAN	
BAŞKAN YRD.	
ÜYE	
ÜYE	
ÜYE	
ÜYE	
ÜYE	

110/12

110/13

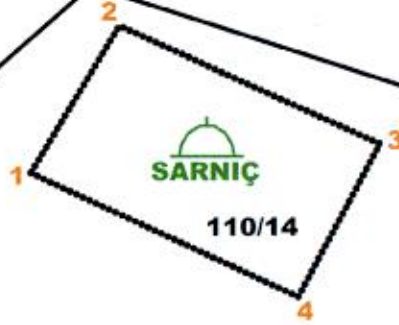

110/43

KOORDİNAT ÖZET ÇİZELGESİ

UTM 3 ITRF 96

UTM 6 ED 50

NoktaNo	Y	X	Y2	X2
1	670423.181	4116347.991	670390.976	4114876.729
2	670426.192	4116352.905	670393.985	4114881.641
3	670435.054	4116348.951	670402.844	4114877.689
4	670432.285	4116343.806	670400.076	4114872.545

ALAN ÇIKTISI

Ada	Parsel	Noktalar	HesapAlan
KORUNMAALANI		1,2,3,4	56.941

LEJANT

..... KORUNMA ALANI SINIRI
—— KADASTRAL PARSEL SINIRI

HAZIRLAYANLAR

AVRUPA KONSEYİ	DOĞAL VE KÜLTÜREL VARLIKLARI KORUMA ENVANTERİ DKVKE		ANIT	ENVANTER NO:					
TÜRKİYE	KÜLTÜR VARLIKLARI VE MÜZELER GENEL MÜDÜRLÜĞÜ		HARİTA NO:						
İL: MERSİN	İLÇESİ: Tarsus	MAHALLE KÖY MEVKİİ: Çavuşlu Mah.	KORUMA DERECEŚİ		KORUMA GRUBU				
ADRES:		PAFTA: ADA:PARSEL: 110 ada 14 parsel	1.Grup Yapı X		2.Grup Yapı				
ADI: Sarnıç	YAPIM TARİHİ:	YAPTIRAN:	MİMARİ ÇAĞI:						
		KİTABE:	VAKFIYE:						
GENEL TANIMI: Mersin ili, Tarsus ilçesi, Çavuşlu Mahallesi köy yerleşik alanının yaklaşık 500 m. kuzeyinde, 110 ada 14 parselin üzerinde daire formu bir sarnıç bulunmaktadır.									
KORUMA DURUMU:	İYİ	TAŞIYICI YAPI:	DIŞ YAPI:	ÜST YAPI:	İÇ YAPI:	SÜSLEME ELEMANI:	RUTUBET :	YOK	
	ORTA							x	İZİ VAR
	KÖTÜ								ÖNEMLİ
VAZİYET PLANI									
BUGÜNKÜ SAHİBİ:			BAKIMINDAN SORUMLU KURUM:						
YAPILAN ONARIMLAR:									
AYRINTILI TANIM: Mersin ili, Tarsus ilçesi, Çavuşlu Mahallesinde bulunan 110 ada, 14 parselle ilişkin herhangi bir tescil kaydına rastlanılmamıştır. Yerinde yapılan inceleme çalışmaları sonucunda Çavuşlu köy yerleşik alanının yaklaşık 500 m kuzeyinde hafif eğimli arazi üzerinde yer alan sarnıcin üst örtüsü daire formu olup kaba yonu taşlar ile örülmüştür. İç kısmı 8- 10 m derinliğinde olup iç kısmı silindirik şeklinde taş örgüldür. İçerisinde su bulunduğu görülmüştür. Çevresinde kalın cidarlı ve yeşil sırlı geç döneme ait olduğu düşünülen seramik parçalarına rastlanılmıştır. Sarnıcin üzerinde ve yanında taşa oyulmuş dikdörtgen formu iki tekne bulunmaktadır.			TEKNİK BİLGİLER:						
			SU						
			ELEKTRİK						
			ISITMA						
			ORJİNAL KULLANIMI: Sarnıç						
			BUGÜNKÜ KULLANIMI:						
			ÖNERİLEN KULLANIM:						
			TESCİL KARARI:						
<p>Adana Kültür Varlıklarını Koruma Bölge Kurulunun 23.05.2023 gün...16211 sayılı Karar Ekidir.</p>			<p>HAZIRLAYANLAR: Kader AVCIBAŞI Müze Araştırmacısı Esmâ KİSER Arkeolog Cihan HASMAN Arkeolog</p>						
<p>Adana Kültür Varlıklarını Koruma Bölge Kurulu Başkanı</p> <p>Başkan: <i>[Signature]</i> Başkan Yrd.: <i>[Signature]</i> Üye: <i>[Signature]</i> Üye: <i>[Signature]</i> Üye: <i>[Signature]</i> Üye: <i>[Signature]</i> Üye: <i>[Signature]</i></p>			<p>ONAY: Alimül PAMPAL Koruma Bölge Kurulu Müdürü</p> <p><i>[Signature]</i></p>						
YAYIN DİZİNİ:			EKLER:						

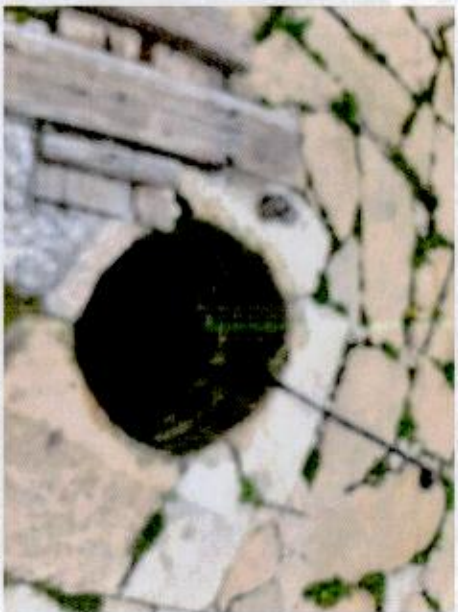

Handwritten blue ink markings, possibly a signature or date, located at the bottom of the page.