

**T.C.**  
**KÜLTÜR VE TURİZM BAKANLIĞI**  
**ADANA KÜLTÜR VARLIKLARINI KORUMA BÖLGE KURULU**  
**KARAR**

TOPLANTI TARİHİ VE NO: 23.05.2023-524  
KARAR TARİHİ VE NO : 23.05.2023-16209

TOPLANTI YERİ  
ADANA

Mersin ili, Tarsus ilçesi, Çavuşlu Mahallesinde bulunan kamu orta malı 142 ada 6 parsel üzerinde tespit edilen sarnıçın tesciline ilişkin; Mersin İl Kültür ve Turizm Müdürlüğünün 12.01.2023 tarih ve 3375583 sayılı yazısı ve ekleri, Adana Kültür Varlıklarını Koruma Bölge Kurulu Müdürlüğünün 17.03.2023 tarih ve 3585558 sayılı kurum görüşleri istenen yazısı, Devlet Su İşleri Genel Müdürlüğü 6. Bölge Müdürlüğünün 3268457 sayılı yazısı, Mersin Çevre, Şehircilik ve İklim Değişikliği İl Müdürlüğünün 6008669 sayılı yazısı, Mersin Büyükşehir Belediye Başkanlığının 14.04.2023 tarih ve 538350 sayılı yazısı, Maden ve Petrol İşleri Genel Müdürlüğünün 17.03.2023 tarih ve 2023132953 sayılı yazısı, Tarsus Belediye Başkanlığının 26.04.2023 tarih ve 96281 sayılı yazısı, Adana Kültür Varlıklarını Koruma Bölge Kurulu Müdürlüğü uzmanlarınca hazırlanan 15.05.2023 tarih ve 2051464 sayılı yerinde inceleme raporu ve ekleri okundu, konunun işlem dosyası incelendi, yapılan görüşmeler sonucunda;

Mersin ili, Tarsus ilçesi, Çavuşlu Mahallesinde bulunan kamu orta malı 142 ada 6 parsel üzerinde tespit edilen sarnıçın 2863 sayılı Yasanın 6. maddesi kapsamında korunması gerekli taşınmaz kültür varlığı niteliği taşıdığı Koruma Bölge Kurulu Müdürlüğü uzmanlarınca hazırlanan 15.05.2023 tarih ve 2051464 sayılı rapordan anlaşıldığından sarnıçın korunması gerekli taşınmaz kültür varlığı olarak tesciline, yapı grubunun 1. grup olarak belirlenmesine, kararımız eki haritada görülen koruma alanı sınırlarının ve anıt fişinin uygun olduğuna karar verildi.

# ÇAVUŞLU SARNIÇ TESCİL VE KORUNMA ALANI HARİTASI

İL:MERSİN  
İLÇE:TARSUS  
MAHALLE:ÇAVUŞLU  
ADA/PARSEL: 142/6



ADANA KÜLTÜR VARLIKLARINI KORUMA BÖLGE  
KURULUNUN 23.05.2018 GÜN VE 162/09  
SAYILI KARAR EKİDİR.

ADANA KÜLTÜR VARLIKLARINI KORUMA  
BÖLGE KURULU ONAYI  
BAŞKAN  
BAŞKAN YRD.  
ÜYE  
ÜYE  
ÜYE  
ÜYE  
ÜYE  
ÜYE

143/55

142/4

143/56

142/5



## KOORDİNAT ÖZET ÇİZELGESİ

UTM 3 ITRF 96

UTM 6 ED 50

NoktaNo	Y	X	Y2	X2
1	405327.161	4112927.869	671838.433	4112678.109
2	405334.000	4112926.374	671845.315	4112676.832
3	405332.327	4112919.577	671843.857	4112669.986
4	405325.523	4112921.225	671837.006	4112671.418

## ALAN ÇIKTISI

Ada	Parsel	Noktalar	HesapAlan
KORUNMAALANI		1,2,3,4	48.440

## LEJANT

..... KORUNMA ALANI SINIRI  
—— KADASTRAL PARSEL SINIRI

## HAZIRLAYANLAR

*(Signatures)*

AVRUPA KONSEYİ	DOĞAL VE KÜLTÜREL VARLIKLARI KORUMA ENVANTERİ DKVKE		ANIT	ENVANTER NO:
TÜRKİYE	KÜLTÜR VARLIKLARI VE MÜZELER GENEL MÜDÜRLÜĞÜ		HARİTA NO:	
İL: MERSİN	İLÇESİ: Tarsus	MAHALLE KÖY MEVKİİ: Çavuşlu Mah.	KORUMA GRUBU	
ADRES:	PAFTA: ADA:PARSEL: 142 ada 6 parsel		KORUMA DERECESİ	1.Grup Yapı X
ADİ: Samuç	YAPIM TARİHİ:	YAPTIRAN:	MİMARİ ÇAĞI:	2.Grup Yapı
		KİTABE:	VAKFIYE:	

GENEL TANIMI: Mersin ili, Tarsus ilçesi, Çavuşlu Mahallesi köy yerleşik alanının yaklaşık 2200 m. güneydoğusunda, 142 ada 6 parselin üzerinde daire formu bir sarnıç bulunmaktadır.

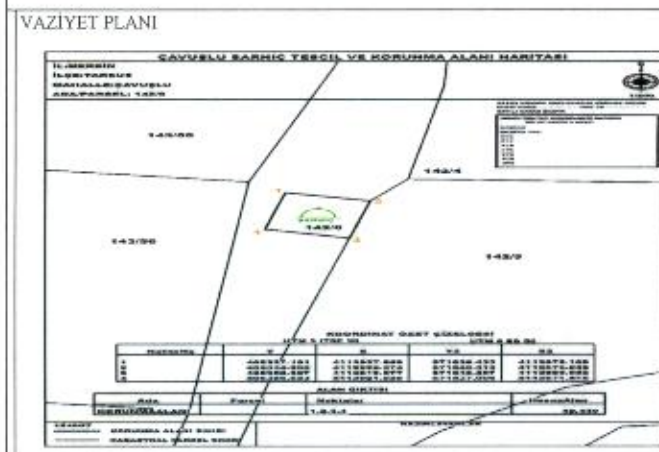

BUGÜNKÜ SAHİBİ: BAKIMINDAN SORUMLU KURUM:

YAPILAN ONARIMLAR:

AYRINTILI TANIM: Mersin ili, Tarsus ilçesi, Çavuşlu Mahallesinde bulunan 142 ada, 6 parseli ilişkin herhangi bir tescil kaydına rastlanılmamıştır. Yerinde yapılan inceleme çalışmaları sonucunda Çavuşlu köy yerleşik alanının yaklaşık 2200m güneydoğusunda hafif eğimli arazi üzerinde yer alan sarnıcin üst örtüsü daire formu olup kaba yonu taşlar ile örülmüştür. İç kısmı 7-8 m derinliğinde olup iç kısmı silindirik şeklinde taş örgülüdür. İçerisinde su bulunduğu görülmüştür. Çevresinde kalın cidarlı ve yeşil sırlı geç döneme ait olduğu düşünülen seramik parçalarına rastlanılmıştır.

TEKNİK BİLGİLER:	SU	ELEKTRİK	İSTİMA
------------------	----	----------	--------

ORJİNAL KULLANIMI: Sarnıç

BUGÜNKÜ KULLANIMI:

ÖNERİLEN KULLANIM:

TESCİL KARARI:

HAZIRLAYANLAR:  
Kader AVCIBAŞI Muz. Araştırmacı  
Esma KİSER Arkeolog  
Cihan HASMAN Arkeolog

YAYIN DİZİNİ: EKLER:

Adana Kültür Varlıklarını  
Koruma Bölge Kurulu Onayı

Başkan *Adn*  
Başkan Yrd. *Adn*  
Üye *Adn*  
Üye *Adn*  
Üye *Adn*  
Üye *Adn*  
Üye *Adn*  
Üye *Adn*

25.05.2023 gün. 1610 sayılı  
Karar Eki

ONAY: Alınmış ve M. A. E.  
Koruma Bölge Kurulu Müdürü