

T.C.
KÜLTÜR VE TURİZM BAKANLIĞI
VAN KÜLTÜR VARLIKLARINI
KORUMA BÖLGE KURULU
KARAR

Toplantı Tarihi ve No : 29.01.2024 - 266
Karar Tarihi ve No : 29.01.2024 - 3817

Toplantı Yeri
VAN

Muş İli, Merkez İlçesi, Bağlar (Çiriş) Mahallesi, K46b25c pafta, Maliye Hazinesi ve şahıs müşterek mülkiyetinde olan 159 ada, 5 parselde bulunan Bağlar (Çiriş) Şapeli'nin tesciline ilişkin, Muş İl Kültür ve Turizm Müdürlüğü'nün 27.11.2023 tarihli ve E-4462090 sayılı tescil talebi yazısı ve ekleri, Van Kültür Varlıklarını Koruma Bölge Kurulu Müdürlüğü'nün 14.12.2023 tarihli ve E- 4540878 sayılı kurum görüşü yazısı ile 26.01.2024 tarih ve 2511025 sayılı uzman raporu okundu. Konuya ilişkin olarak bilgi ve belgeler incelendi.

Yapılan görüşmeler ve değerlendirmeler sonucunda; Muş İli, Merkez İlçesi, Bağlar (Çiriş) Mahallesi, K46b25c pafta, 159 ada, 5 parselde bulunan **Bağlar (Çiriş) Şapeli**'nin;

- 2863 sayılı Kültür ve Tabiat Varlıklarını Koruma Kanunu'nun 6'ncı maddesindeki özellikleri taşımasından dolayı aynı kanunun 7'nci maddesi gereği **Korunması Gerekli Taşınmaz Kültür Varlığı** olarak tescillenmesine, hazırlanan **Tescil Fişi** ve **Koordinatlı Kadastral Kroki**'sinin uygun olduğuna,
- Şapel'in yapı grubunun, 2863 sayılı Kanununun 18 ve 57'nci maddeleri ile Kültür ve Tabiat Varlıklarını Koruma Yüksek Kurulu'nun 05.11.1999 tarih ve 660 sayılı İlke Kararı kapsamında **II. Grup Yapı** olarak belirlenmesine,
- 2863 sayılı Kültür ve Tabiat Varlıklarını Koruma Kanunu'nun 8 ve 57'nci maddeleri ile Korunması Gerekli Taşınmaz Kültür Varlıklarının ve Sitlerin Tespit ve Tescili Hakkında Yönetmelik'in 7'nci maddesi gereğince **Korunma Alanı**'nın ekli krokide gösterildiği şekliyle belirlenmesine,

karar verildi.

MUŞ İLİ MERKEZ BAĞLAR MAHALLESİ
BAĞLAR (ÇİRİŞ) ŞAPELİ
PAFTA NO: K46b25c
ADA NO: 159 PARSEL NO: 5

VAN KÜLTÜR VARLIKLARINI KORUMA
BÖLGE KURULUNUN 29.01.2024
GÜN VE 3817 SAYILI KARAR EKİDİR

ASLININ AYNIĞIR

Necmeddin BAYHAN
Koruma Bölge Kurulu Müdürü

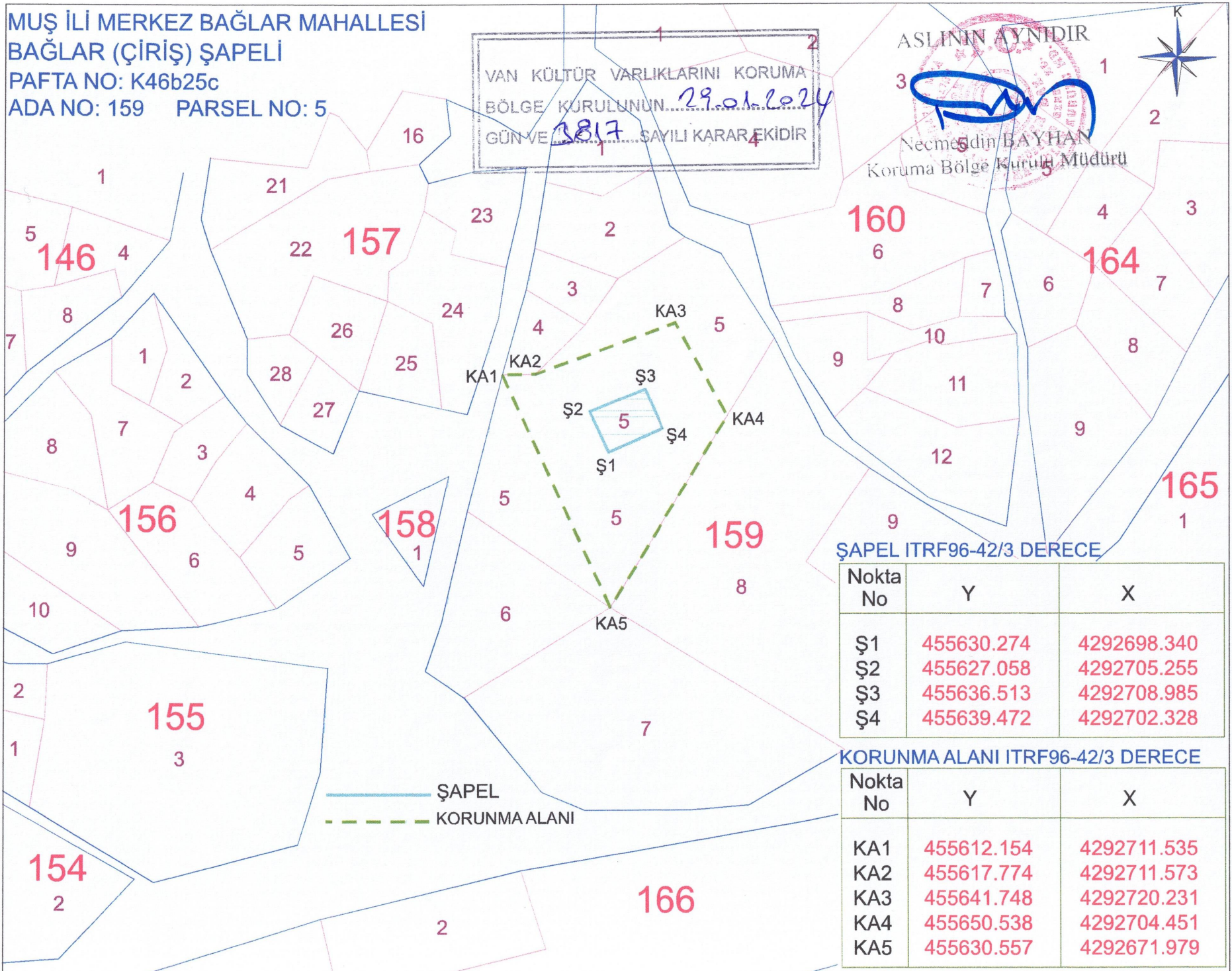

ŞAPEL ITRF96-42/3 DERECE

| Nokta No | Y | X |
|----------|------------|-------------|
| Ş1 | 455630.274 | 4292698.340 |
| Ş2 | 455627.058 | 4292705.255 |
| Ş3 | 455636.513 | 4292708.985 |
| Ş4 | 455639.472 | 4292702.328 |

KORUNMA ALANI ITRF96-42/3 DERECE

| Nokta No | Y | X |
|----------|------------|-------------|
| KA1 | 455612.154 | 4292711.535 |
| KA2 | 455617.774 | 4292711.573 |
| KA3 | 455641.748 | 4292720.231 |
| KA4 | 455650.538 | 4292704.451 |
| KA5 | 455630.557 | 4292671.979 |