

T.C.
KÜLTÜR VE TURİZM BAKANLIĞI
ADANA KÜLTÜR VARLIKLARINI KORUMA BÖLGE KURULU
KARAR

01.14.654

TOPLANTI TARİHİ VE NO: 27.07.2023-534
KARAR TARİHİ VE NO : 27.07.2023-16484

TOPLANTI YERİ
ADANA

Adana ili, Yüreğir ilçesi, Cumhuriyet Mahallesinde bulunan mülkiyeti Adana Büyükşehir Belediyesine ait 11292 ada 1 parselde yer alan Asri Mezarlığının korunması gerekli taşınmaz kültür varlığı olarak tesciline ilişkin; Adana Büyükşehir Belediye Başkanlığının 30.01.2023 tarih ve 310196 sayılı ile 07.06.2023 tarih ve 352848 sayılı yazıları, Adana Kültür Varlıklarını Koruma Bölge Kurulu Müdürlüğünün 10.05.2023 tarih ve 3765583 sayılı yazısı, Adana Çevre, Şehircilik ve İklim Değişikliği İl Müdürlüğünün 11.05.2023 tarih ve 6284831 sayılı yazısı, DSİ 6. Bölge Müdürlüğünün 17.05.2023 tarih ve 3430512 sayılı ile 17.05.2023 tarih ve 3429337 sayılı yazıları, Maden ve Petrol İşleri Genel Müdürlüğünün 24.05.2023 tarih ve 2023240601 sayılı yazısı, Yüreğir Tapu Müdürlüğünün 29.05.2023 tarih ve 8935082 sayılı yazısı, Enerji ve Tabii Kaynaklar Bakanlığının 06.06.2023 tarih ve 193158 sayılı yazısı, Koruma Bölge Kurulu Müdürlüğü uzmanlarınca hazırlanan 17.07.2023 tarih ve 2153496 sayılı yerinde inceleme raporu okundu, ekleri ve konunun işlem dosyası incelendi, yapılan görüşmeler sonucunda;

Adana ili, Yüreğir ilçesi, Cumhuriyet Mahallesinde bulunan mülkiyeti Adana Büyükşehir Belediyesine ait 11292 ada 1 parselde yer alan Asri Mezarlığı içinde bulunan Osmanlı dönemine ait mezarların bulunduğu alanın, 2863 sayılı Yasanın 6. maddesi kapsamında taşınmaz kültür varlığı niteliği taşıdığı Koruma Bölge Kurulu Müdürlüğü uzmanlarınca hazırlanan 17.07.2023 tarih ve 2153496 sayılı rapordan anlaşıldığından mezarların korunması gerekli taşınmaz kültür varlığı olarak tescil edilmesine, yapı grubunun 1. grup olarak belirlenmesine, kararımız eki anıt fişi ve koruma alanı sınırının gösterildiği tescil haritasının uygun olduğuna, Osmanlı dönemine ait mezarlığa yönelik ilgili idarece rölöve, restitüsyon ve restorasyon projelerinin hazırlanarak değerlendirilmek üzere Kurulumuza iletilmesine karar verildi.

ASRİ MEZARLIK KORUMA ALANI HARİTASI

İL:ADANA

İLÇE:YÜREĞİR

MAHALLE:CUMHURİYET

ADA/PARSEL: 11292/1



1/4000

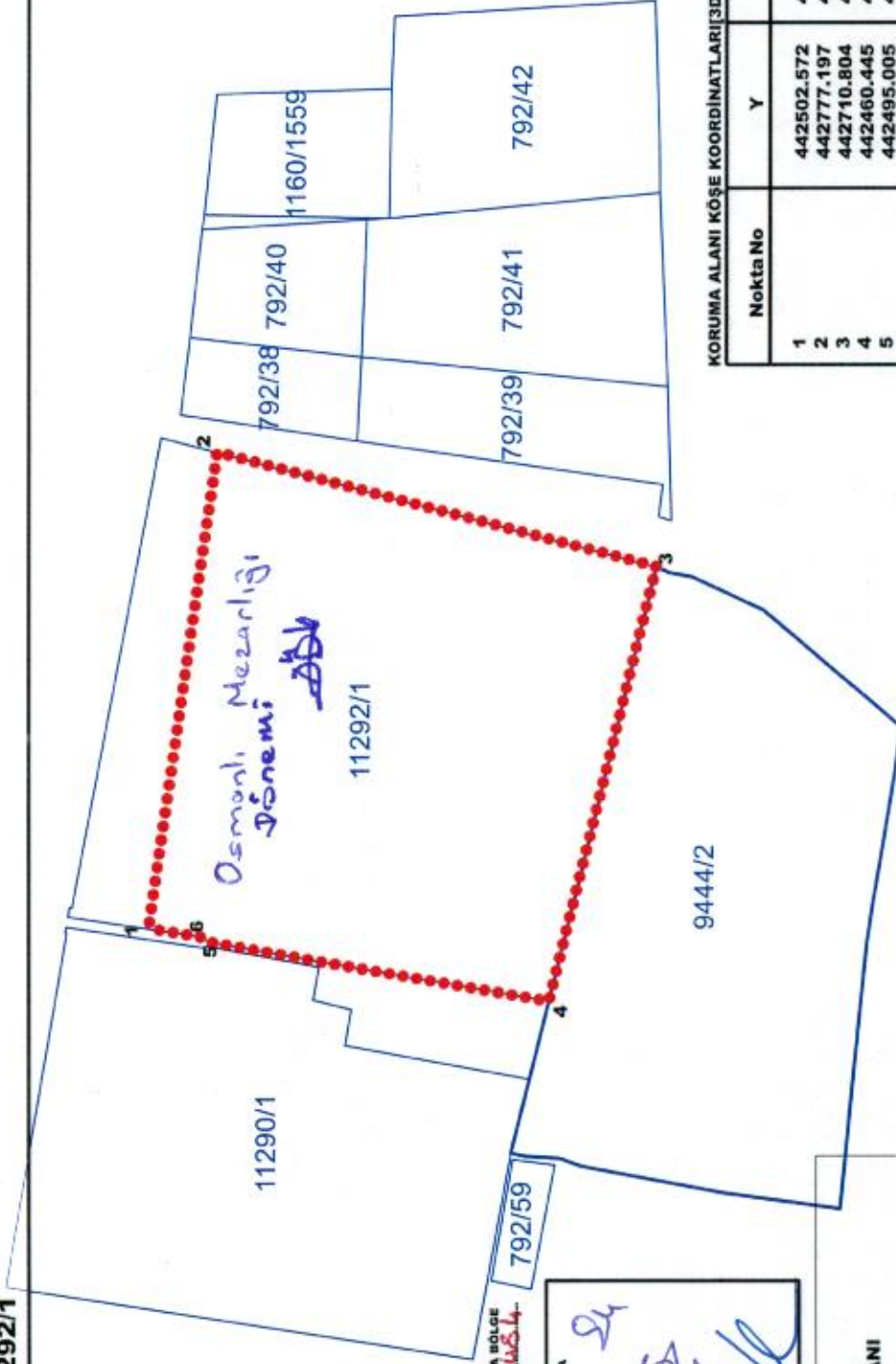

ADANA KÜLTÜR VARLIKLARINI KORUMA BÖLGE KURULUNUN 13.02.2008 VE 11.05.2014 SAYILI KARAR EKİDİR.

ADANA KÜLTÜR VARLIKLARINI KORUMA BÖLGE KURULU ONAYI

BASKAN

BASKAN YRD.

ÜYE

ÜYE

ÜYE

ÜYE

ÜYE

ÜYE

LEJANT

●●●●●●●●

KORUMA ALANI

— KADASTRAL PARSEL SINIRI

KORUMA ALANI KÖŞE KOORDİNATLARI[3DER-ED50]

Nokta No	Y	X
1	442502.572	4095375.156
2	442777.197	4095335.282
3	442710.804	4095081.049
4	442460.445	4095143.165
5	442495.005	4095340.281
6	442497.799	4095344.349

(Handwritten signature)



20

Handwritten notes in blue ink, including a large stylized symbol and the text "Handwritten notes in blue ink".

Handwritten notes in blue ink, including a large stylized symbol and the text "Handwritten notes in blue ink".