

T.C.
KÜLTÜR VE TURİZM BAKANLIĞI
ADANA KÜLTÜR VARLIKLARINI KORUMA BÖLGE KURULU

KARAR

TOPLANTI TARİHİ VE NO 25.07.2023-532
KARAR TARİHİ VE NO : 25.07.2023-16419

TOPLANTI YERİ
ADANA

Mersin ili, Silifke ilçesi, Çaltıbozkır Mahallesi, 109 ada 719, 720, 721 parsellerde ve tescil harici alanda tespit edilen kültür varlıklarının (Helenistik kule kalıntısı, antik yol, işlik, sarnıç, kaya mezar) tesciline ilişkin Kurul Müdürlüğünün 25.05.2023 gün ve 3821250 sayılı kurum görüşü yazısı, Devlet Su İşleri 6. bölge Müdürlüğünün bila gün ve 3472305 sayılı yazısı, Maden ve Petrol İşleri Genel Müdürlüğünün 12.06.2023 gün ve 2023271635 sayılı yazısı, Koruma Bölge Kurulu Müdürlüğü uzmanlarınca hazırlanan 21.07.2023 gün ve 2163667 sayılı yerinde inceleme raporu okundu, ekleri ve konunun işlem dosyası incelendi, yapılan görüşmeler sonucunda;

Mersin ili, Silifke ilçesi, Çaltıbozkır Mahallesi, 109 ada 719, 720, 721 parsellerde ve tescil harici alanda tespit edilen kültür varlıklarının (duvar kalıntısı, sarnıç) 2863 sayılı Yasanın 6. maddesi kapsamında korunması gerekli taşınmaz kültür varlığı niteliği taşıdığı Adana Kültür Varlıklarını Koruma Bölge Kurulu Müdürlüğü uzmanlarınca hazırlanan 21.07.2023 gün ve 2163667 sayılı rapordan anlaşıldığından kararımız eki haritada koordinatlarıyla belirtildiği şekilde 1. derece arkeolojik sit alanı olarak tescil edilmesine, kararımız eki tescil fişi ve sit haritasının uygun olduğuna, Kültür ve Tabiat Varlıklarını Koruma Yüksek Kurulunun, Arkeolojik Sitler, Koruma ve Kullanma Koşulları başlıklı 05.11.1999 gün ve 658 sayılı ilke kararının 1. Maddesinde belirtilen hükümlerinin geçerli olduğuna ve bu hükümlerin Geçiş Dönemi Koruma Esasları ve Kullanma Koşulları olarak kabul edilmesine karar verildi.

ÇALTIBOZKIR 1. DERECE ARKEOLOJİK SİT ALANI TESCİL HARİTASI

İL: MERSİN
İLÇE: SİLİFKE
MAHALLE: ÇALTIBOZKIR
ADA/PARSEL: 109/719, 720, 721, THA

1/1500

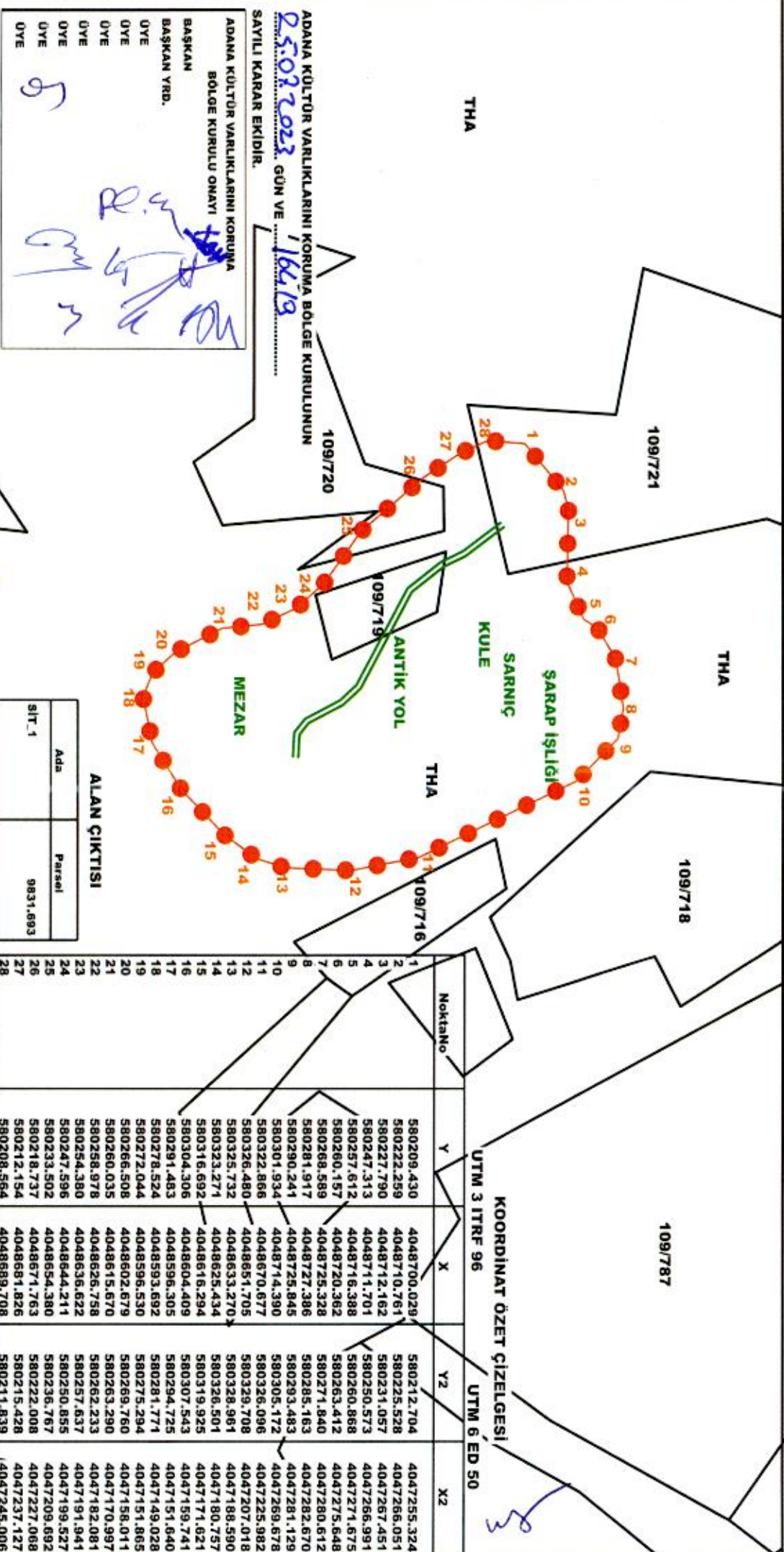

UTM 3 İTRF 96
UTM 6 ED 50
KOORDİNAT ÖZET ÇİZELGESİ

Nokta No	Y	X	Y2	X2
1	580209,430	4048700,029	580212,704	4047255,324
2	580222,259	4048710,761	580225,528	4047266,051
3	580227,790	4048712,162	580231,057	4047267,451
4	580247,313	4048711,701	580250,573	4047266,991
5	580257,612	4048716,388	580260,868	4047271,675
6	580260,157	4048720,362	580263,412	4047275,648
7	580268,589	4048725,328	580271,840	4047280,612
8	580281,917	4048727,386	580285,163	4047282,670
9	580290,241	4048725,845	580293,483	4047281,129
10	580301,934	4048714,390	580305,172	4047269,678
11	580322,866	4048670,677	580326,096	4047225,982
12	580326,480	4048651,705	580329,708	4047207,018
13	580325,732	4048633,270	580328,961	4047188,590
14	580323,271	4048625,434	580326,501	4047180,757
15	580316,692	4048616,294	580319,925	4047171,621
16	580304,306	4048604,409	580307,543	4047159,741
17	580291,463	4048596,305	580294,725	4047151,640
18	580278,524	4048593,692	580281,771	4047149,028
19	580272,044	4048596,530	580275,294	4047151,865
20	580266,506	4048602,679	580269,760	4047158,011
21	580260,035	4048615,670	580263,290	4047170,997
22	580254,380	4048626,758	580257,637	4047191,941
23	580247,596	4048644,211	580250,855	4047199,527
24	580233,502	4048654,380	580236,767	4047209,692
25	580218,737	4048671,763	580222,008	4047227,068
26	580212,154	4048681,826	580215,428	4047237,127
27	580208,564	4048689,708	580211,839	4047245,006
28				

Alan Çıktısı	Ada	Parsel
		9831,693

ADANA KÜLTÜR VARLIKLARINI KORUMA BÖLGE KURULUNUN SAYILI KARAR EKİDİR.
25.03.2023 GÜN VE 1/16/19
BAŞKAN BAŞKAN YRD.
BÖLGE KURULU ONAYI

LEJANT
1. DERECE ARKEOLOJİK SİT SINIRI
KADASTRAL PARSEL SINIRI

GERÇEK İNANÇ GUDAL ARKEOLOJİ
KÜBRA YILMAZ MİMAR
HAZIRLAYANLAR
NESLİHAN AKÇA ŞEHİR PLANCISI
RUMEYSA ÇETİN HARİTA MÜHENDİSİ

AVRUPA KONSEYİ	DOĞAL VE KÜLTÜREL VARLIKLARI KORUMA ENVANTERİ	D.K.V.K.E.	Sit	HARİTA NO:
TÜRKİYE	KÜLTÜR VARLIKLARI VE MÜZELER GENEL MÜDÜRLÜĞÜ			
İLİ: Mersin	İLÇESİ: Silifke	MAHALLE KÖY VEYA MEVKİİ: Çaltıbozkır	KADASTRO : PAFTA: ADA: 109 PARSEL:	
ADI: Çaltıbozkır 1. derece Arkeolojik sit alanı				719,720,721 ve T.H.A

GENEL TANIM :

Yerinde yapılan incelemelerde Antik yol, Helenistik Kule, mezar, ışık ve sarnıç gibi kültür varlıklarını tespit edilmiş GPS marifetiyle koordinat alınmıştır.

ŞİMDİKİ TEHLİKELER : Kaçak kazı ve Beşeri Müdahaleler

ŞİMDİKİ DURUM : Korumasız

SİT POTANSİYELİ : 1. Derece Arkeolojik Sit Alanı

Adana Kültür Varlıklarını Koruma Bölge Kurulunun
25.07.2023 16419
Karar Eki

KORUMA DERECESELİ : 1. Derece Arkeolojik Sit Alanı

HAZIRLAYANLAR : 19.07.2023

ŞİMDİKİ KORUMA : yok

KÜBRA YILMAZ KÖNİ Gerçek İnşaat CUDAL Nesimhan AKÇA
Mimar Arkeolog Şehir Plancısı

ÖNERİLEN KORUMA : 1. Derece Arkeolojik Sit Alanı

KONTROL EDEN : ŞİME PAMPAL
Bölge Kurulu Müdürü

YAYIN DİZİSİ

Başkan
Başkan Yrd
Üye
Üye
Üye
Üye

GÖZLEMLER

REVİZYON

G.M.E.E.A.Y.K. ONAYI : / 2021

HARİTALAR, FOTOGRAF LAR

1:10000
İL: MERSİN
İLÇE: SILIFKE
MAHALLE: ÇALTIBOZKIR
KADASTRO: 109/TA/109/PA/109

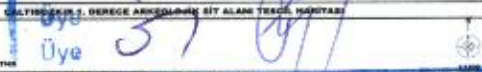

uz

2

HARİTALAR, FOTOĞRAFLAR



Handwritten notes in blue ink at the bottom of the page, including a wavy line and several illegible characters.