

T.C.
KÜLTÜR VE TURİZM BAKANLIĞI
ADANA KÜLTÜR VARLIKLARINI KORUMA BÖLGE KURULU

KARAR

TOPLANTI TARİHİ VE NO 25.07.2023-532
KARAR TARİHİ VE NO : 25.07.2023-16415

TOPLANTI YERİ
ADANA

Mersin ili, Silifke ilçesi, Uzuncaburç Mahallesi, 199 ada 190 parselde tespit edilen sarnıcın tesciline ilişkin; Mersin Valiliği İl Kültür ve Turizm Müdürlüğünün 27.09.2022 gün ve 2957987 sayılı yazısı, Kurul Müdürlüğünün 23.05.2023 gün ve 3809850 sayılı kurum görüşü yazısı, Devlet Su İşleri 6. bölge Müdürlüğünün bila gün ve 3468294 sayılı yazısı, Maden ve Petrol İşleri Genel Müdürlüğünün 08.06.2023 gün ve 2023265056 sayılı yazısı, Koruma Bölge Kurulu Müdürlüğü uzmanlarınca hazırlanan 21.07.2023 gün ve 2163642 sayılı yerinde inceleme raporu okundu, ekleri ve konunun işlem dosyası incelendi, yapılan görüşmeler sonucunda;

Mersin ili, Silifke ilçesi, Uzuncaburç Mahallesi, 199 ada 190 parselde tespit edilen sarnıcın 2863 sayılı Yasanın 6. maddesi kapsamında korunması gerekli taşınmaz kültür varlığı niteliği taşıdığı Adana Kültür Varlıklarını Koruma Bölge Kurulu Müdürlüğü uzmanlarınca hazırlanan 21.07.2023 gün ve 2163642 sayılı rapordan anlaşıldığından sarnıcın korunması gerekli taşınmaz kültür varlığı olarak tesciline, yapı grubunun 1. grup olarak belirlenmesine, kararımız eki tescil haritasının ve anıt fişinin uygun olduğuna karar verildi.

YANIKKÖY MEVKİİ SARNIÇ(2) KORUNMA ALANI HARİTASI

İL:MERSİN

İLÇE:SİLİFKE

MAHALLE:UZUNCABURÇ

ADA/PARSEL: 199/222,199/190



ÖLÇEK:1/1000

202/37

0/3866

130/1

199/222



199/190

ADANA KÜLTÜR VARLIKLARINI KORUMA BÖLGE
KURULUNUN 25.07.2023 GÜN VE 16415
SAYILI KARAR EKİDİR.

199/191

KOORDİNAT ÖZET ÇİZELGESİ

UTM 3 ITRF 96

ADANA KÜLTÜR VARLIKLARINI KORUMA
BÖLGE KURULU ONAYI

BAŞKAN *Ado*

BAŞKAN YRD. *mjt*

ÜYE *mjt*

ÜYE *mjt*

ÜYE *mjt*

ÜYE *mjt*

ÜYE *mjt*

ÜYE *mjt*

ÜYE *mjt*

Nokta No	Y	X
1	586470.838	4046410.676
2	586477.459	4046419.470
3	586487.412	4046410.455
4	586480.321	4046402.828
SARNIÇ	586477.603	4046408.563

LEJANT



KORUNMA ALANI SINIRI



KADASTRAL PARSEL SINIRI

HAZIRLAYANLAR

mjt

AVRUPA KONSEYİ	DOĞAL VE KÜLTÜREL VARLIKLARI KORUMA ENVANTERİ DKVKE	ANIT	ENVANTER NO:		
TÜRKİYE	KÜLTÜR VARLIKLARI VE MÜZELER GENEL MÜDÜRLÜĞÜ		HARİTA NO:		
İL: MERSİN	İLÇESİ: Silifke	MAHALLE KÖY MEVKİİ: Uzuncaburç Mah.	KORUMA DERECESİ	KORUMA GRUBU	
ADRES:	PAFTA: ADA: 199 PARSEL: 190	YAPAN: -		1.Grup Yapı X	2.Grup Yapı
ADI: Sarnıç	YAPIM TARİHİ:	YAPTIRAN:	MİMARİ ÇAĞI: Roma Dönemi		
		KİTABE:	VAKFIYE:		

GENEL TANIMI: Mersin ili, Silifke ilçesi, Uzuncaburç mahallesi 199 ada 190 nolu parselde üzeri beton örtülü sarnıç.

	İYİ											YOK
	ORTA											İZİ VAR
	KÖTÜ	TASIVICI YAPI:	DIŞ YAPI:	ÜST YAPI:	İÇ YAPI:	SÜSLEME ELEMANI:	RUTUBET	:				ÖNEMLİ

VAZİYET PLANI

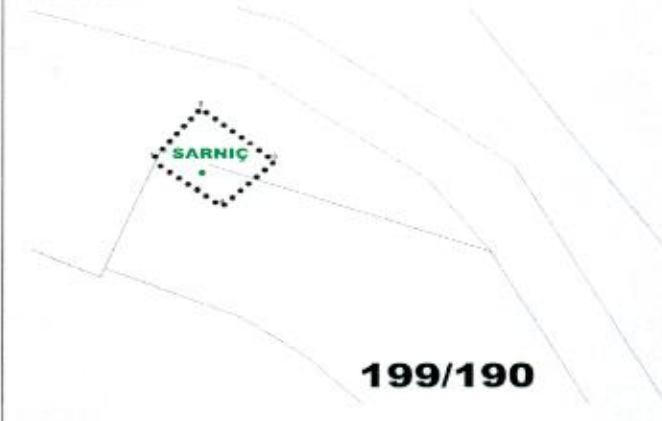

BUGÜNKÜ SAHİBİ:

BAKIMINDAN SORUMLU KURUM:

YAPILAN ONARIMLAR:

AYRINTILI TANIM: Mersin ili, Silifke ilçesi, Uzuncaburç Mahallesi, 199 ada 190 nolu parseldeki sarnıçın konumu Diocaesarea Antik kentinin ve Uzuncaburç güncel mahalle yerleşiminin yaklaşık 5 km güneyinde karayolunun hemen kenarındadır. Üstü betonla kaplı güncel kullanımı da olan sarnıçın içi blok taşlarla örtülmüştür.

TEKNİK BİLGİLER:

SU
ELEKTRİK
ISITMA

ORJİNAL KULLANIMI:

BUGÜNKÜ KULLANIMI:

ÖNERİLEN KULLANIM:

TESCİL KARARI:

HAZIRLAYANLAR:

G İnanç CUDAL.

Serkan KANARRI

BEŞALTI

Arkeolog
Sanat Tarihiçi Kenan
Sanat Tarihiçi

Adana Kültür Varlıklarını Koruma Bölge Kurulu Onayı	
Başkan	
Başkan Yrd.	
Üye	
Üye	
Üye	
Üye	
Üye	
Üye	

Adana Kültür Varlıklarını
Koruma Bölge Kurulunun
25.07.2013 16415
Karar Eki

YAYIN DİZİNİ:

EKLER:

ONAY: Almıla PAMPAL
Koruma Bölge Kurulu Müdürü



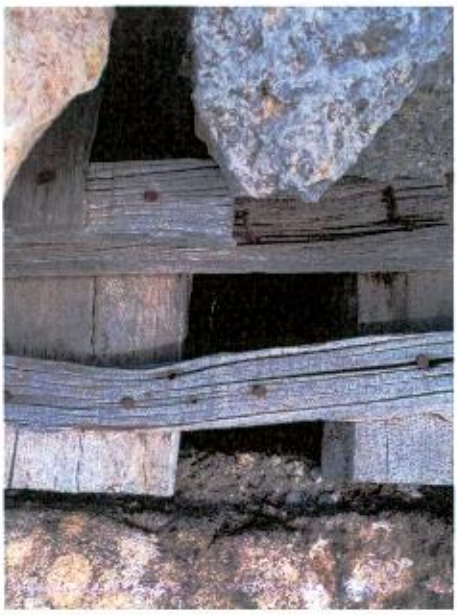

10/21/15
Amy
L