

T.C.
KÜLTÜR VE TURİZM BAKANLIĞI
ADANA KÜLTÜR VARLIKLARINI KORUMA BÖLGE KURULU
KARAR

TOPLANTI TARİHİ VE NO : 26.07.2023 -533
KARAR TARİHİ VE NO 26.07.2023 -16461

TOPLANTI YERİ
ADANA

Mersin ili, Tarsus ilçesi, Camilimanda Mahallesi, özel mülkiyete ait 118 ada 41 ve 42 nolu parsellerde tespit edilen arkeolojik alanın tesciline ilişkin; Mersin İl Kültür ve Turizm Müdürlüğünün 10.04.2023 tarih 3667089 sayılı yazısı, Koruma Bölge Kurulu Müdürlüğünün 23.05.2023 tarih ve 3807581 sayılı görüş yazısı, Devlet Su İşleri 6. Bölge Müdürlüğünün 3466250 sayılı yazısı, Mersin Çevre, Şehircilik ve İklim Değişikliği İl Müdürlüğünün 6500642 sayılı yazısı, Mersin Büyükşehir Belediye Başkanlığının 17.07.2023 gün ve 592582 sayılı yazısı, Bölge Kurulu Müdürlüğü uzmanlarınca hazırlanan 24 07.2023 gün ve 2166768 sayılı yerinde inceleme raporu ve ekleri okundu, ekleri ve işlem dosyası incelendi, yapılan görüşmeler sonucunda;

Mersin ili, Tarsus ilçesi, Camilimanda Mahallesi, özel mülkiyete ait 118 ada 41 ve 42 nolu parsellerde tespit edilen (seramik parçaları vb.) kültür varlıklarının 2863 sayılı Yasanın 6. Maddesi kapsamında kültür varlığı niteliği taşıdığı Koruma Bölge Kurulu Müdürlüğü uzmanlarınca hazırlanan 24 07.2023 gün ve 2166768 sayılı yerinde inceleme raporundan anlaşıldığından kararımız eki haritada gösterildiği şekliyle Camilimanda 3. Derece Arkeolojik Sit Alanı olarak tescil edilmesine, kararımız eki sit fişi ve haritasının uygun olduğuna karar verildi.

CUMALIMANDA 3. DERECE ARKEOLOJİK SİT TESCİL HARİTASI

İL: MERSİN

İLÇE: TARSUS

MAHALLE: CUMALIMANDA

ADA/PARSEL: 118/41, 42

1/2000

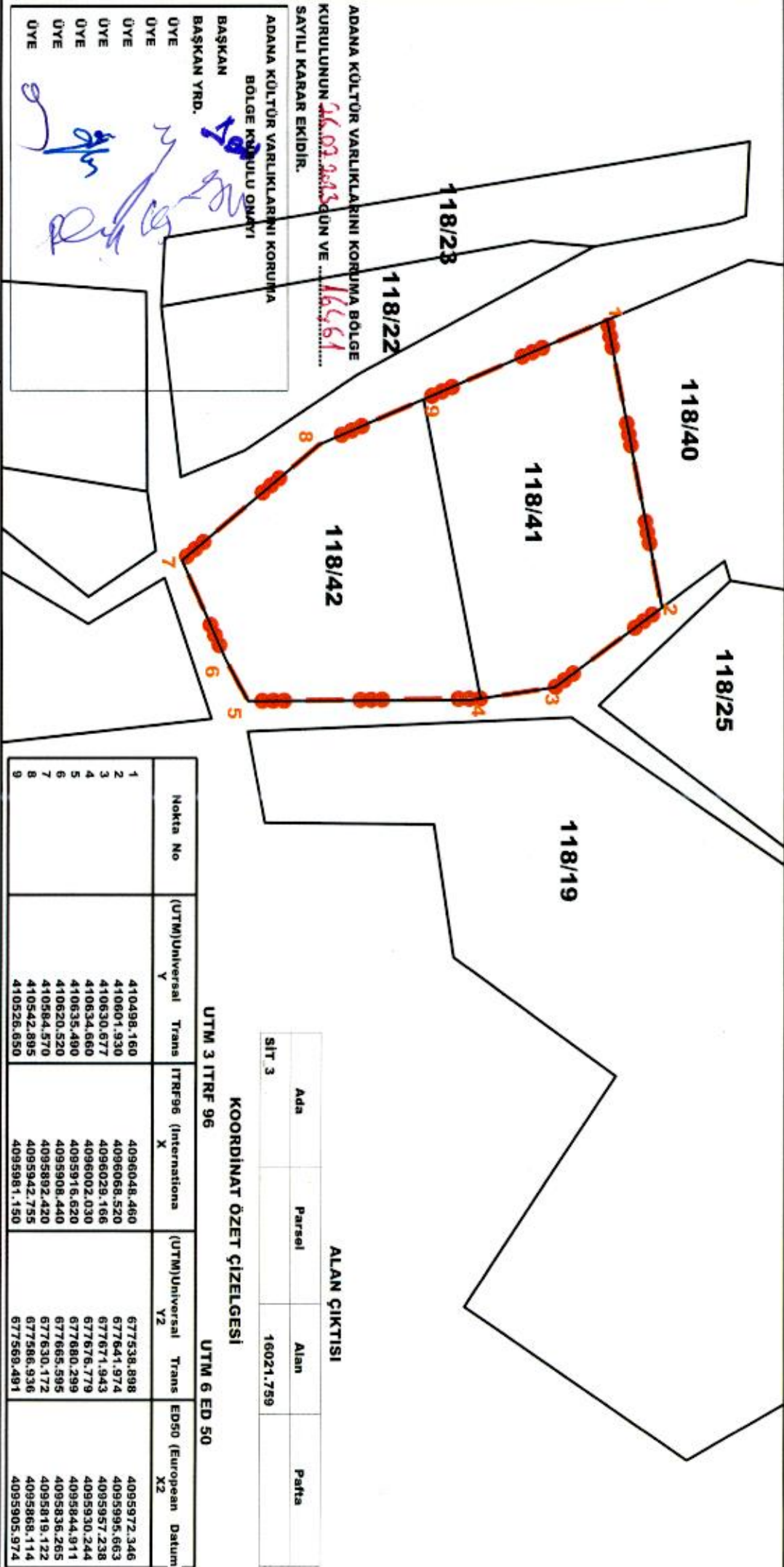

ALAN ÇIKTISI

Ada	Parsel	Alan	Pafta
SİT 3		16021.759	

KOORDİNAT ÖZET ÇİZELGESİ

Nokta No	UTM 3 TIRF 96		UTM 6 ED 50	
	(UTM)Universal Y	Trans X	(UTM)Universal Y2	Trans X2
1	410498.160	4096048.460	677538.898	4095972.346
2	410801.930	4096068.520	677841.974	4095995.663
3	410630.677	4096028.166	677671.943	4095957.238
4	410634.660	4096002.030	677676.779	4095930.244
5	410635.490	4095916.620	677680.299	4095844.911
6	410620.520	4095908.440	677665.595	4095836.265
7	410584.570	4095892.420	677630.172	4095819.122
8	410542.895	4095942.755	677586.936	4095868.114
9	410526.650	4095981.150	677569.481	4095905.974

LEJANT

3. DERECE ARKEOLOJİK SİT

KADASTRAL PARSEL SINIRI

HAZIRLAYANLAR

(Handwritten signatures and initials)

AVRUPA KONSEYİ	DOĞAL VE KÜLTÜREL VARLIKLARI KORUMA ENVANTERİ	D.K.V.K.E.	SİT	ENVANTER NO:	
TÜRKİYE	KÜLTÜR VARLIKLARI VE MÜZELER GENEL MÜDÜRLÜĞÜ			HARİTA NO:	
İLİ:	Mersin	İLÇESİ:	Tarsus	MAHALLE KÖY VEYA MEVKİİ:	Camilimanda
KADASTRO:	ADA	ADA	118	PARSE	L 41-42
ADI:	3. Derece Arkeolojik Sit Alanı				
GENEL TANIM:					
<p>Adana Kültür Varlıklarını Koruma Bölge Kurulunun 26.07.2023 gün 16461 sayılı Karar Ekidir</p>					
Mersin ili, Tarsus ilçesi, Camilimanda Mahallesi, 118 ada 41 ve 42 parsellere ilişkin herhangi bir tescil kaydına rastlanılmamıştır. Yerinde yapılan inceleme çalışmaları sonucunda stabilize yoldan ulaşılan alan üzerinde çok sayıda seramik parçasına, üzerinde düzgün kesimli dağınık vaziyette blok taşlar, pt kiremit, tuğla parçaları, günlük kullanıma ait pt seramik parçaları görülmüştür.					
ŞİMDİKİ TEHLİKELER : Tanımsal Faaliyetler					
ŞİMDİKİ DURUM :					
SİT POTANSİYELİ :	3. Derece Arkeolojik Sit Alanı			KORUMA DEREJESİ:	3. Derece Arkeolojik Sit Alanı
ŞİMDİKİ KORUMA :	Korumasız.			HAZIRLAYANLAR :	
ÖNERİLEN KORUMA :	Tescillenerek koruma altına alınması.			Cihan HASMAN Arkeolog	Kadir AVCIBASI Müze Araş.
<p>Adana Kültür Varlıklarını Koruma Bölge Kurulu Onayı</p> <p>Başkan <i>[Signature]</i></p> <p>Başkan Yard. <i>[Signature]</i></p> <p>Üye <i>[Signature]</i></p> <p>Üye <i>[Signature]</i></p> <p>Üye <i>[Signature]</i></p> <p>Üye <i>[Signature]</i></p> <p>Üye <i>[Signature]</i></p>				Esmâ KİSER Arkeolog	Serkan KANARIG Sanat Uzmanı
				KONTROL EDEN :	
YAYIN DİZİSİ :				REVİZYON	
GÖZLEMLER :				G.M.E.E.A.Y.K ONAYI :	200...
HARİTALAR, FOTOĞRAFLAR					

HARITALAR, FOTOGRAFLAR



100
100

100
100