

T.C.
KÜLTÜR VE TURİZM BAKANLIĞI
ADANA KÜLTÜR VARLIKLARINI KORUMA BÖLGE KURULU

33 11.516

KARAR

TOPLANTI TARİHİ VE NO: 24 07.2023-531
KARAR TARİHİ VE NO : 24 07.2023-16381

TOPLANTI YERİ
ADANA

Mersin İli, Toroslar İlçesi, Arpaçsakarlar Mahallesinde tespiti yapılan kaya oyu mekan, taş alım yerleri, in sitü olmayan sütun parçaları ve seramikli alanın 1. ve 3. Derece Arkeolojik Sit Alanı olarak tescil önerisine ilişkin; Bölge Kurulu Müdürlüğü uzmanınca hazırlanan 21.07.2023 gün ve 2162697 sayılı yerinde inceleme raporu, Mersin Orman Bölge Müdürlüğü'nün 03.07.2023 gün ve 8534298 sayılı tescil görüş yazısı Mersin Büyükşehir Belediyesi İmar ve Şehircilik Dairesi Başkanlığı'nın 13.06.2023 gün ve 573625 sayılı tescil görüş yazısı, Toroslar Belediye Başkanlığı İmar ve Şehircilik Müdürlüğü'nün 22.05.2023 gün ve 122213 sayılı tescil görüş yazısı, Maden ve Petrol İşleri Genel Müdürlüğü'nün 10.05.2023 gün ve 2023218916 sayılı tescil görüş yazısı, Mersin Çevre, Şehircilik ve İklim Değişikliği İl Müdürlüğü'nün 09.05.2023 gün ve 6350596 sayılı tescil görüş yazısı, Adana Kültür Varlıklarını Koruma Bölge Kurulu Müdürlüğü'nün 01.05.2023 gün ve 3723499 sayılı tescil görüşü istenen yazısı, Mersin İl Kültür ve Turizm Müdürlüğü'nün 01.12.2022 gün ve 3210968 sayılı yazısı ve eki Mersin Müze Müdürlüğü uzmanlarınca hazırlanan 30.11.2022 gün ve 3204551 sayılı yerinde inceleme raporu okundu, ekleri ve konunun işlem dosyası incelendi, yapılan görüşmeler sonucunda;

Mersin İli, Toroslar İlçesi, Arpaçsakarlar Mahallesinde tespiti yapılan kaya oyu mekan, taş alım yerleri, in sitü olmayan sütun parçaları ve seramikli alanın 2863 sayılı Yasa kapsamında tescil niteliği taşıdığı Bölge Kurulu Müdürlüğü uzmanlarınca hazırlanan 21.07.2023 gün ve 2162697 sayılı yerinde inceleme raporundan anlaşıldığından, kararımız eki haritada gösterildiği şekliyle 1. ve 3. Derece Arkeolojik Sit Alanı olarak tesciline, kararımız eki sit haritası ve sit fişinin uygun olduğuna karar verildi.

ARPAÇSAKARLAR I. VE III.DERECE ARKEOLOJİK SİT TESCİL HARİTASI

İL:MERSİN

İLÇE:TOROSLAR

MAHALLE:ARPAÇSAKARLAR

ADA/PARSEL: 2528/4-5-6-7-7275/5-6-10447/26-39-40-41-44-45-46-48-49-50-TH

ÖLÇEK:1/2250

K



I.DERECE

III..DERECE

I.DERECE KOORDİNAT ÖZET ÇİZELGESİ

UTM 3 ITRF 96 UTM 6 ED 50

Nokta No	(UTM)UniversalTrans Y	(UTM)UniversalTrans X	(UTM)UniversalTrans Y2	(UTM)UniversalTrans X2	Datum
1	645042.953	4083479.164	645020.738	4082020.811	
2	645038.630	4083485.011	645016.417	4082026.655	
3	645031.344	4083490.255	645009.134	4082031.898	
4	645007.915	4083512.412	644985.713	4082054.045	
5	644957.199	4083530.885	644935.017	4082072.511	
6	644913.614	4083574.415	644891.450	4082116.024	
7	644937.515	4083590.497	644915.341	4082132.100	
8	644944.794	4083614.390	644922.617	4082155.983	
9	644968.285	4083610.670	644946.099	4082152.265	
10	645003.718	4083668.777	644981.518	4082110.389	
11	645064.696	4083542.382	645042.472	4082084.004	
12	645088.308	4083507.642	645066.076	4082049.278	
13	645104.614	4083476.407	645082.375	4082018.055	
14	645057.510	4083479.240	645035.289	4082020.886	

III.DERECE KOORDİNAT ÖZET ÇİZELGESİ

UTM 3 ITRF 96 UTM 6 ED 50

Nokta No	(UTM)UniversalTrans Y	(UTM)UniversalTrans X	(UTM)UniversalTrans Y2	(UTM)UniversalTrans X2	Datum
15	645042.953	4083479.164	645020.738	4082020.811	
16	645057.387	4083479.240	645035.166	4082026.655	
17	645104.535	4083476.378	645082.296	4082018.026	
18	645106.884	4083377.518	645084.644	4081919.205	
19	645074.583	4083303.325	645052.356	4081845.041	
20	644992.755	4083332.298	644970.590	4081874.002	
21	645033.952	4083362.234	645011.341	4081903.927	
22	645046.035	4083426.135	645023.816	4081967.802	
23	645044.308	4083454.751	645022.292	4081956.447	

24.07.2023
ADANA KÜLTÜR VARLIKLARINI KORUMA BÖLGE KURULUNUN GÜN VE 16381 SAYILI KARAR EKİDİR.

ADANA KÜLTÜR VARLIKLARINI KORUMA BÖLGE KURULU QNAY

BAŞKAN
BAŞKAN YRD.
ÜYE
ÜYE
ÜYE
ÜYE
ÜYE
ÜYE

LEJANT

I. DERECE ARKEOLOJİK SİT

III. DERECE ARKEOLOJİK SİT

TAŞ BLOK

TAŞ ALIM

SERAMİK

KADASTRAL PARSEL SINIRI

HAZIRLAYANLAR

Güneş TÜRKMEN

Mimar

Serkan KANARLIĞI

Sanat Tarihçisi

Dr. Kenan BEŞALTI

Sanat Tarihçisi

AVRUPA KONSEYİ	DOĞAL VE KÜLTÜREL VARLIKLARI KORUMA ENVANTERİ	D.K.V.K.E.	SİT	HARİTA NO:
T Ü R K İ Y E	KÜLTÜR VARLIKLARI VE MÜZELER GENEL MÜDÜRLÜĞÜ			
İLİ: MERSİN	İLÇESİ: Toroslar	MAHALLE KÖY VEYA MEVKİL: Arpaçsakarlar	KADASTRO : PAFTA: ADA: PARSEL:	Muhtelif
ADI	Arpaçsakarlar 1. ve 3. Derece Arkeolojik Sit Alanı			

GENEL TANIM :

Mersin ili, Toroslar ilçesi Arpaçsakarlar Mahalle yerleşimi dışında hafif eğimli topografyada bulunan alanada Kaya oyma mekan, bu mekanın kuzey kısımlarında simetrik olarak yan yana dizilmiş genellikle dikdörtgen formlu nitelikli taş alım yerleri görülmüştür. Bu alanın etrafında duvar örgüleri bu duvar örgünün içinde yer yer düzgün kesme taş malzemeler yine alan dağılmış nispeten düzgün kesilmiş blok taşlar yer almaktadır. Bu alanın içinde seramik parçaları yer yer gözlenmektedir. Kaya oyma mekanın güney yönünde ise yoğun seramik parçaları ile in situ olmayan sütun başlığı ve parçaları yer almaktadır. Söz konusu alanda tespiti yapılan bazı noktalarda simetrik olarak yan yana dizilmiş dikdörtgen biçimli taş alım yerleriyle alandaki seramik yoğunluğuyla birlikte alındığında antik dönemde kırsal alanda yaşayan insanların üretim faaliyeti yaptıkları atölye olabileceği sonucuna varılmıştır.

ŞİMDİKİ TEHLİKELER : insan eliyle tahribat

Adana Kültür Varlıklarını
Koruma Bölge Kurulunun

24.07.2023 gün.....sayılı
Karar Ekidir

ŞİMDİKİ DURUM :

SİT POTANSİYELİ : 1. ve 3. Derece Arkeolojik Sit Alanı

16381

ŞİMDİKİ KORUMA : Korumasız

ÖNERİLEN KORUMA : 1. ve 3. Derece Arkeolojik Sit Alanı

Adana Kültür Varlıklarını
Koruma Bölge Kurulu Onayı

Başkan

[Signature]

YAYIN DİZİSİ

Başkan Yrd.

[Signature]

GÖZLEMLER

Üye

Üye

Üye

Üye

Üye

Üye

Üye

Üye

Üye

Üye

Üye

Üye

Üye

Üye

Üye

Üye

Üye

Üye

Üye

Üye

Üye

Üye

Üye

Üye

Üye

Üye

Üye

Üye

Üye

Üye

Üye

Üye

Üye

Üye

Üye

Üye

Üye

Üye

Üye

HARİTALAR, FOTOĞRAFLAR

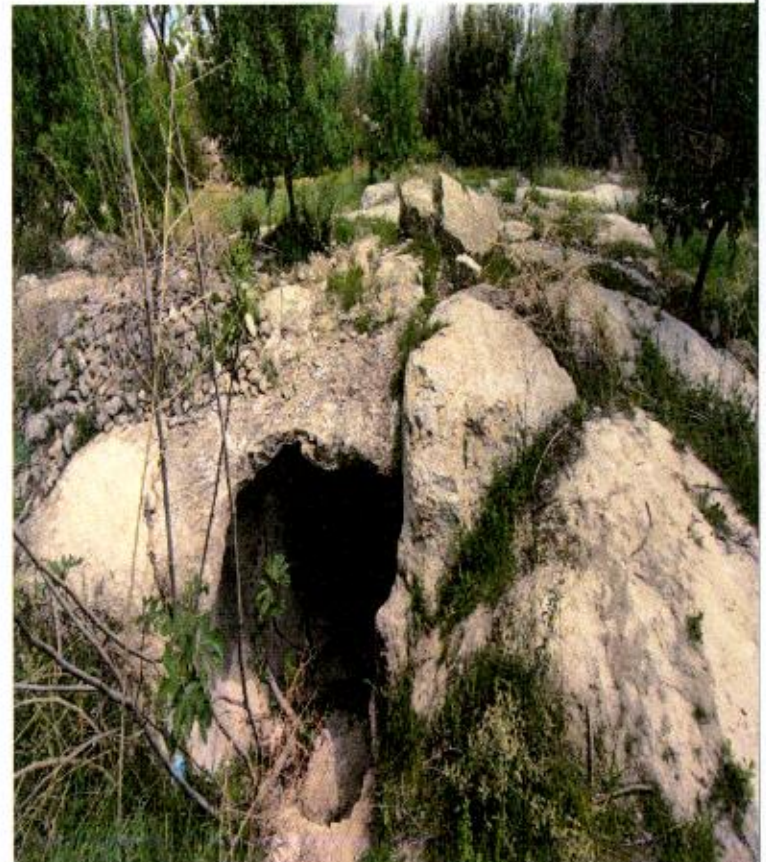
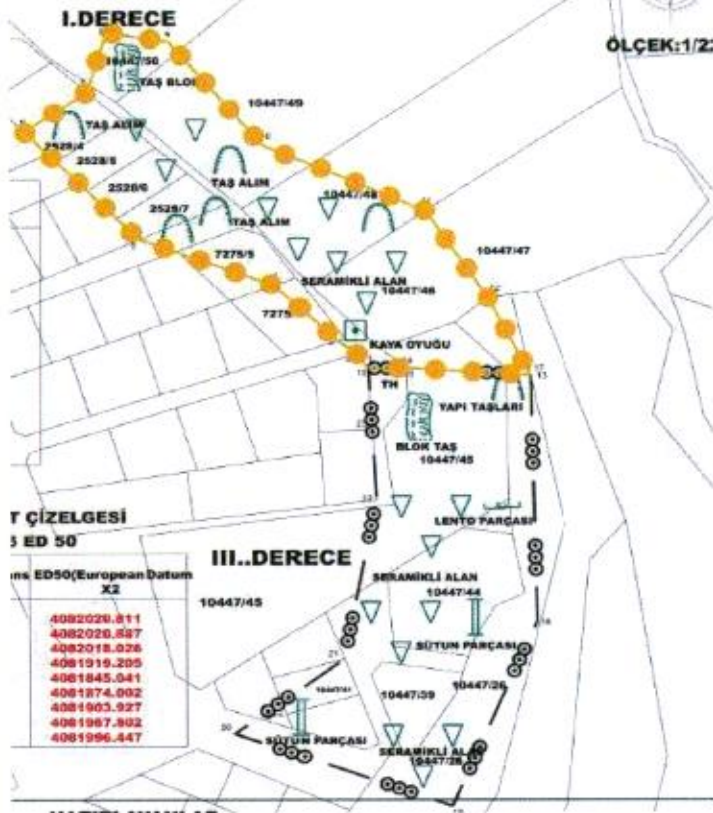

HARİTALAR, FOTOĞRAFLAR



en // 3 15 20