

T.C.  
**KÜLTÜR VE TURİZM BAKANLIĞI**  
ADANA KÜLTÜR VARLIKLARINI KORUMA BÖLGE KURULU

33.03.374

KARAR

TOPLANTI TARİHİ VE NO: 22.08.2023-537  
KARAR TARİHİ VE NO : 22.08.2023-16543

TOPLANTI YERİ  
ADANA

Mersin ili, Gülnar ilçesi, Hürriyet Mahallesi, Akkuyu NGS Bağlantı Yolu-2 güzergahı üzerinde tapulama harici alanlar ile 213 ve 214 ada içerisinde bulunan muhtelif parsellerde Müzesince gerçekleştirilen kazılarda ortaya çıkan ve civarda bulunan diğer kültür varlıklarının tesciline ilişkin; Mersin İl Kültür ve Turizm Müdürlüğü'nün 06.04.2023 gün ve 3656747 sayılı yazısı ve eki Silifke Müze Müdürlüğü uzmanlarınca hazırlanmış 05.04.2023 gün ve 1986326 sayılı rapor, Adana Koruma Kurulu Müdürlüğü'nün 18.06.2023 tarih ve 3903280 sayılı kurum görüşü isteme yazısı, Mersin Büyükşehir Belediyesi İmar Ve Şehircilik Daire Başkanlığı'nın 16.08.2023 gün ve 614050 sayılı yazısı, Devlet Su İşleri Genel Müdürlüğü 6. Bölge Müdürlüğü'nün 22.06.2023 gün ve 3554287 sayılı yazısı, Mersin Çevre, Şehircilik ve İklim Değişikliği İl Müdürlüğü'nün 04.07.2023 gün ve 6784347 sayılı yazısı, Enerji ve Tabii Kaynaklar Bakanlığı Maden ve Petrol İşleri Genel Müdürlüğü'nün 21.06.2023 gün ve 2023291300 sayılı yazısı, Adana Kültür Varlıklarını Koruma Bölge Kurulunun 30.06.2022 gün ve 15035 ile 28.03.2023 gün ve 15894 sayılı kararları, Bölge Kurulu Müdürlüğü uzmanlarınca hazırlanmış 05.07.2023 gün ve 2132589 sayılı yerinde inceleme raporu okundu, ekleri ve konunun işlem dosyası incelendi, yapılan görüşmeler sonucunda;

Mersin ili, Gülnar ilçesi, Hürriyet Mahallesi, Akkuyu NGS Bağlantı Yolu-2 güzergahı üzerinde tapulama harici alanlar ile 213 ve 214 ada içerisinde bulunan muhtelif parsellerde Müzesince gerçekleştirilen kazılarda ortaya çıkan antik yerleşim alanı (yapı kalıntısı, duvar kalıntısı vb) ve çevresinde bulunan diğer kültür varlıklarının (hamam kalıntısı, yapı kalıntısı, sur kalıntıları vb) 2863 sayılı Yasanın 6. Maddesi kapsamında kültür varlığı niteliği taşıdığı ve Kiphisos Antik Yerleşiminin bir parçası olduğu Koruma Bölge Kurulu Müdürlüğü uzmanlarınca hazırlanan 05.07.2023 gün ve 2132589 sayılı rapordan anlaşıldığından kararımız eki haritada koordinatlarıyla belirtildiği şekilde 1. ve 3.derece arkeolojik sit alanı olarak tescil edilmesine, kararımız eki tescil fişi ve sit haritasının uygun olduğuna, ortaya çıkan kültür varlıklarının tahribatının önlenmesi ile can ve mal güvenliğinin sağlanması için gerekli emniyet tedbirlerinin Müzesi denetiminde alınması/aldırılmasına karar verildi.

# HÜRİYET ÖREN MEVKİİ KIPHİSOS ANTİK YERLEŞİMİ 1. VE 3. ARKEOLOJİK SİT ALANI TESCİL HARİTASI

İL: MERSİN  
İLÇE: GÜLNAR  
MAHALLE: HÜRİYET  
ADA/PARSEL: SİT\_3: 213/381, 382, 368 - 214/21, THA  
SİT\_1: 214/22, 24, 29, 30, 59, 60, 61, 62, 63, 64, 65, 66, 76 - 213/131, 379, 380, THA

1/1500

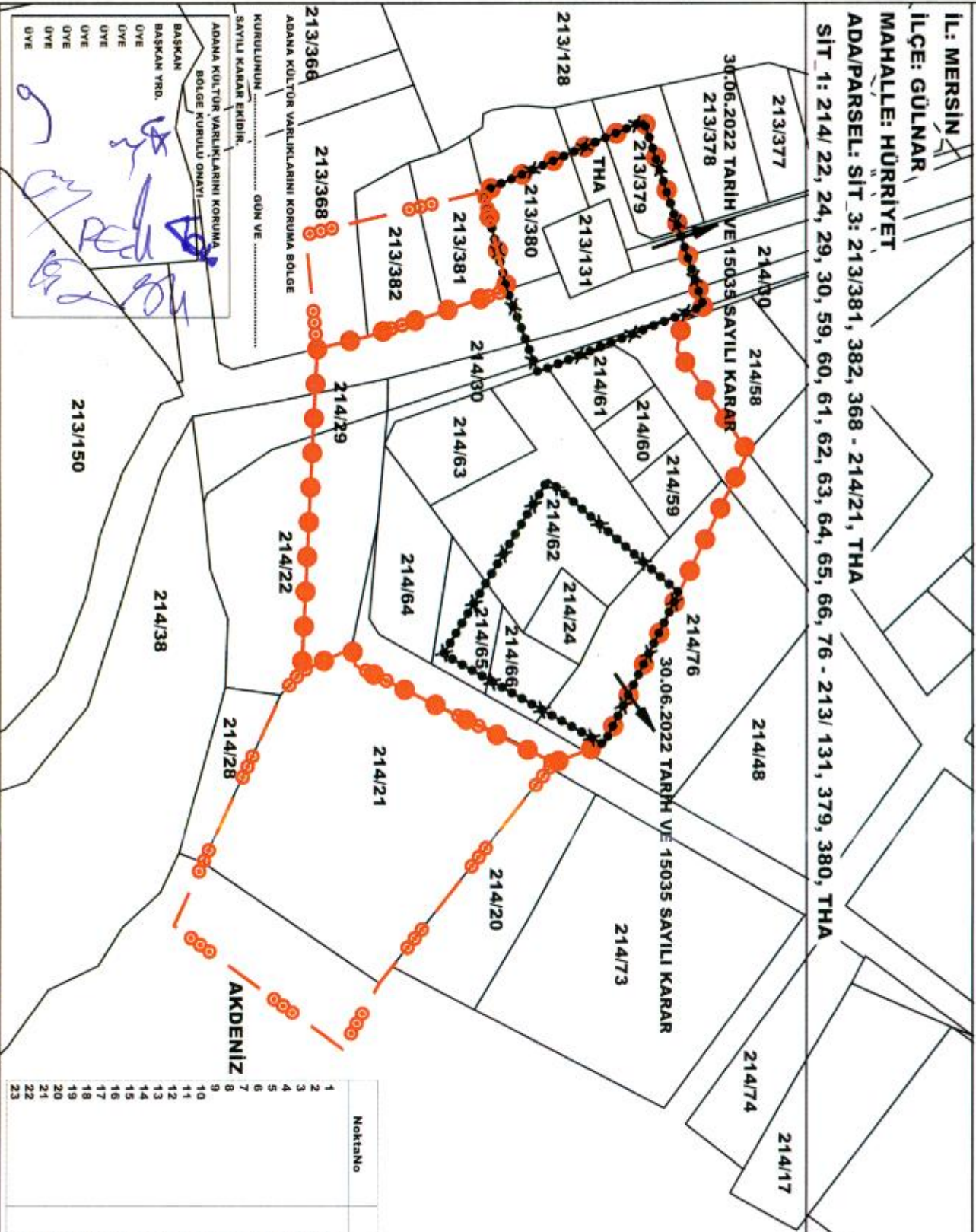

## ALAN ÇIKTISI

Ada	Hesap Alanı
SİT_1	12294,201
SİT_3 1	1416,969
SİT_3 2	5348,982

## KOORDİNAT ÖZET ÇİZELGESİ

UTM 6 ED 50 UTM 3 İTRF 96

Noktano	Y	X	Y2	X2
1	551435,755	4001539,376	551421,162	4002966,130
2	551436,687	4001533,787	551425,095	4002960,538
3	551447,204	4001532,248	551432,615	4002958,998
4	551473,683	4001550,891	551459,085	4002877,648
5	551510,186	4001532,803	551495,603	4002959,553
6	551549,515	4001513,057	551534,987	4002939,800
7	551554,251	4001499,802	551539,704	4002926,540
8	551528,931	4001447,583	551514,375	4002874,300
9	551524,523	4001446,683	551509,985	4002873,400
10	551530,401	4001433,439	551513,845	4002860,150
11	551499,367	4001434,984	551484,799	4002861,696
12	551446,816	4001437,600	551432,228	4002864,313
13	551443,630	4001451,042	551429,040	4002877,760
14	551431,630	4001487,766	551417,036	4002914,499
15	551406,159	4001481,362	551391,555	4002908,093
16	551387,781	4001523,795	551373,169	4002950,542
17	551417,329	4001434,544	551402,729	4002861,256
18	551607,160	4001457,410	551592,634	4002884,131
19	551611,438	4001453,981	551596,914	4002880,701
20	551628,794	4001444,222	551614,277	4002870,938
21	551896,514	4001399,937	551981,984	4002826,636
22	551580,141	4001407,570	551565,605	4002834,271
23	551536,589	4001427,991	551522,035	4002854,701

LEJANT  
1. DERECE ARKEOLOJİK SİT  
3. DERECE ARKEOLOJİK SİT  
KADASTRAL PARSEL SINIRI

KURUL ÜYELERİNİN ÖNERİSİ DOĞRULTUSUNDA HAZIRLANMIŞTIR.

AVRUPA KONSEYİ	DOĞAL VE KÜLTÜREL VARLIKLARI KORUMA ENVANTERİ	D.K.V.K.E.	<b>SİT</b>	HARİTA NO:	
T Ü R K İ Y E	KÜLTÜR VARLIKLARI VE MÜZELER GENEL MÜDÜRLÜĞÜ				
İLİ :	MERSİN	İLÇESİ : GÜLNAR	MAHALLE KÖY VEYA MEVKİİ : HÜRRIYET	KADASTRO :	(214 ADA) 22.29.30,61,62,63, 64, 21,59,60, 65,66,76 (213 ADA) 131-368-379-380- 381-382
ADI	HÜRRIYET MAHALLESİ KİPHİSOS ANTİK YERLEŞİMİ ARKEOLOJİK ALANI			PAFTA: ADA: 213-214	PARSEL:
<p>Mersin İli, Gülnar İlçesi, Hürriyet mahallesinde Müzesince kurtarma kazısı yapılan alan 214 ada 63 parsel ve etrafında bulunmaktadır. Kültür varlıklarının bulunduğu bölge doğu yönünde, Hücre deresi ile Bahçe deresinin birleşimiyle denize doğru inen derenin ayırdığı Büyükeceli plajının güneyinden Akdeniz ile buluşmaktadır. Bu alanda yaklaşık 700m lik doğal bir koy oluşmuştur. Kazı yapılan alanın kuzey doğusunda ve kuzey batısında biri hamam olarak tanımlanan 2 adet tescilli taşınmaz kültür varlığı yapı kalıntısı yer almaktadır. Alanda Müzesince yapılan çalışmalar sonucunda kireç harçlı yer yer moloz taş yer yer kayrak taşı örgülü, bir biri ile bitişik plan özelliği veren çok sayıda mimari mekan ortaya çıkarılmıştır. Bu mekanların batısında yine aynı malzeme ile halihazırda 3 kademesi izlenebilen bir duvar inşa edilmiştir. Kıyıya paralel uzanan ve kalın bir örgüye sahip bu masif duvar olasılıkla deniz kenarındaki yapıları hem sudan koruyan bir tahkimat duvarı işlevi, hem de gemilere emtia yüklemeye ve boşaltmaya yapılan bir tür rihlim işlevi görmüş olmalıdır. Yaklaşık 1-1.5m duvar yüksekliği olan mekanların birinin içinde ağız çapı 37 cm, gövde genişliği 245 cm ve 74 cm uzunluğuyla bir pithos, kandil, bronz sikke, bronz çivi olduğu düşünülen objeler, çok sayıda çatı kiremidi, sütun parçaları, sütun kaidesi gibi verilere rastlanılmıştır. Alanda yapılan yüzey gözlemlerinde, M.Ö 4.yy'a tarihlenen ve literatürde BoR (Black on Red) grubu olarak bilinen sıyah astarlı kapılara ait parçalar ile MS 4-7. Yüzyıllarda tüm Kilikya kıyılarında üretimi yapılan ve Akdeniz havzasında yaygınca kullanılan Late Roman Pottery A (LR1A) grubu amphoralara ait parçalar görülmüş olup bu durum alanın yaklaşık 1000 yıl (muhtemelen Arap Akınlarına kadar) kesintisiz kullanıldığını göstermektedir.</p> <p><b>ŞİMDİKİ TEHLİKELER</b> : İnsan ve doğal yollarla olabilecek tahribatlar</p> <p><b>ŞİMDİKİ DURUM</b> : Kısmen arkeolojik kazı çalışmaları yapılmıştır.</p> <p><b>SİT POTANSİYELİ</b> : 1. ve 3. derece Arkeolojik Sit Alanı</p> <p><b>ŞİMDİKİ KORUMA</b> : Korumasız</p> <p><b>ÖNERİLEN KORUMA</b> : 1. ve 3. derece arkeolojik sit alanı olarak tescil edilerek kazı çalışmalarına devam edilmesi.</p> <p><b>YAYIN DİZİSİ</b> :</p> <p><b>GÖZLEMLER</b> : 1. derece arkeolojik sit alanı olarak tescile önerdiğimiz bölgede arkeolojik kazı çalışmaları sonucunda ortaya çıkan yapı kalıntılarının kazı devam ettikçe vavilim alanının artacağını düşünürüz.</p> <p><b>KORUMA DERECESESİ:</b> 1. ve 3. Derece Arkeolojik Sit Alanı</p> <p><b>HAZIRLAYANLAR :</b> Münevver Evren KAYA Arkeolog Dr. Kenan BEŞALTI Sanat tarihçi Hüseyin TEKİN Arkeolog</p> <p><b>KONTROL EDEN :</b> Prof. Dr. Feride PALMAYAN Koruma Bölge Kurul Başkanı</p> <p><b>REVİZYON:</b> Adana Kültür ve Tabiat Varlıklarını Koruma Kurulunun 13.02.1995 gün ve 2056 sayılı kararıyla tescil edilen, Kurulunun 30.06.2022 gün ve 15035 sayılı kararıyla yapı grubu 1. Grubu olarak belirlenme ve koruma alınmıştır.</p>					

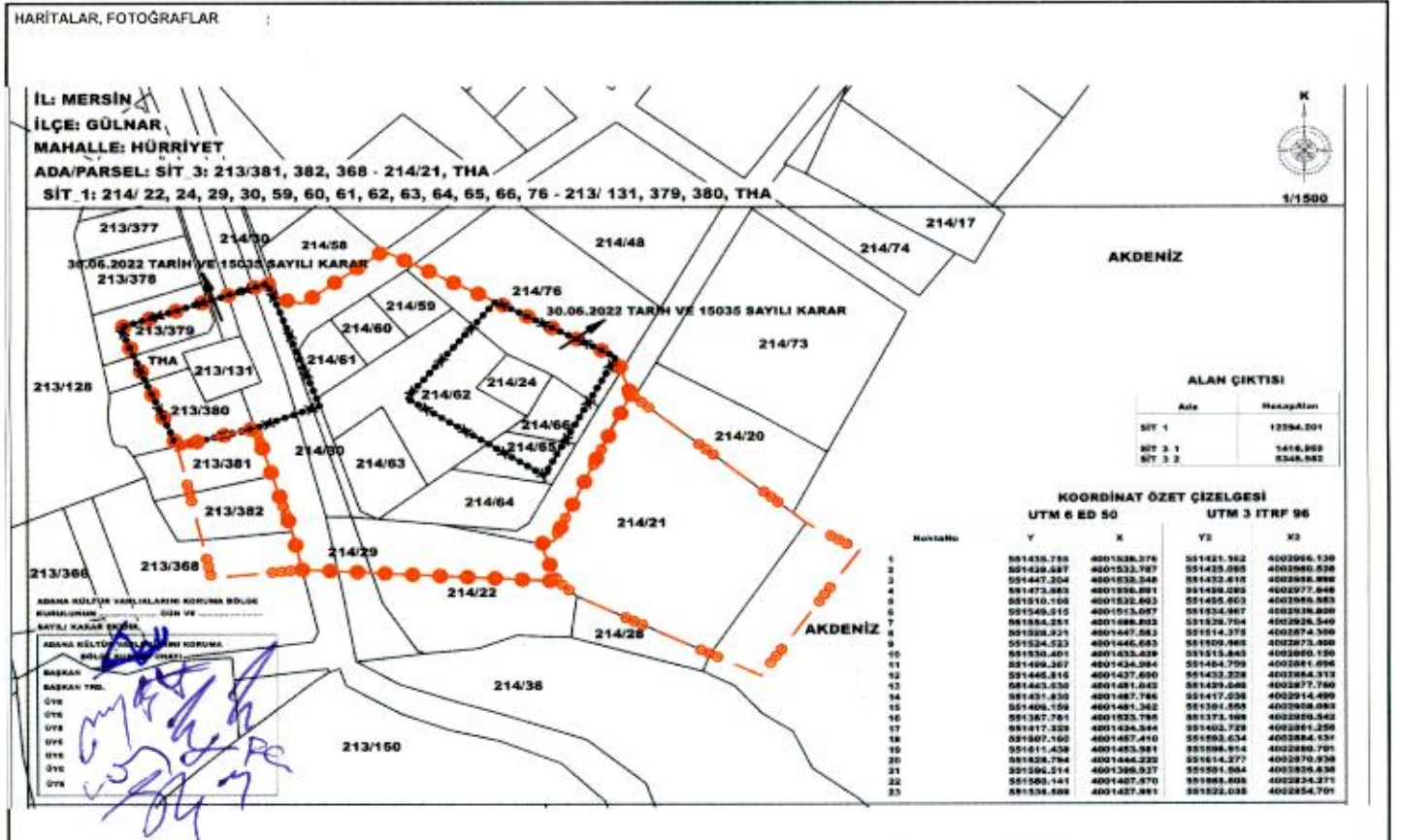

HARİTALAR, FOTOĞRAFLAR



am 2 15/2/21