

**T.C.**  
**KÜLTÜR VE TURİZM BAKANLIĞI**  
**ADANA KÜLTÜR VARLIKLARINI KORUMA BÖLGE KURULU**

**KARAR**

TOPLANTI TARİHİ VE NO: 29.12.2023- 560  
KARAR TARİHİ VE NO : 29.12.2023-17158

TOPLANTI YERİ  
ADANA

Adana İli, Yumurtalık ilçesi, Forlar-Gebeören Mahallesi , özel mülkiyete ait 104 ada 4.5, 6, 7, 9 parseller ile 0 ada 83 parsel, maliye hazinesine ait Milli Eğitim Bakanlığına Tahsisli 104 ada 8 parselde kültür varlıkları tespit edilen alanın (Blok Taşlar, Sütun Parçası, Seramik, Sarnıç) 1. ve 3. Derece Arkeolojik Sit alanı ve Taşınmaz Kültür Varlığı Sarnıç olarak tescil edilmesi önerisine ilişkin; Kültür Varlıkları ve Müzeler Genel Müdürlüğünün 06.12.2022 tarih ve 3218803 sayılı yazısı, Koruma Bölge Kurulu Müdürlüğünün 07.11.2023 tarih ve 4397679 sayılı yazısı, Devlet Su İşleri Genel Müdürlüğü 6. Bölge Müdürlüğünün 4025759 sayılı yazısı, Adana Çevre, Şehircilik ve İklim Değişikliği İl Müdürlüğünün 7921368 sayılı yazısı, Yumurtalık Tapu Müdürlüğünün 10650343 sayılı yazısı, Adana Kadastro Müdürlüğünün 10835903 sayılı yazısı, Koruma Bölge Kurulu Müdürlüğü uzmanlarınca hazırlanan 21.12.2023 tarih ve 2440832 sayılı yerinde inceleme raporu ve ekleri okundu, ekleri ve konunun işlem dosyası incelendi, yapılan görüşmeler sonucunda;

Adana ili, Yumurtalık ilçesi, Forlar-Gebeören Mahallesi , özel mülkiyete ait 104 ada 4.5, 6, 7, 9 parseller ve maliye hazinesine ait Milli Eğitim Bakanlığına Tahsisli 104 ada 8 parselde kültür varlıkları tespit edilen alanın (Blok Taşlar, Sütun Parçası, Seramik) Korunması Gerekli Taşınmaz Kültür Varlıklarının ve Sitlerin Tespit ve Tescili Hakkında Yönetmeliğin 4. maddesinin "d" bendi uyarınca ve 2863 sayılı yasanın 6. maddesi kapsamında kaldığı, 83 parseldeki sarnıcın ise taşınmaz kültür varlığı özelliği gösterdiği Koruma Bölge Kurulu Müdürlüğü uzmanlarınca hazırlanan 21.08.2023 tarihli ve 2440832 sayılı yerinde inceleme raporundan anlaşıldığından kültür varlıklarının bulunduğu alanın 1. ve 3. Derece Arkeolojik Sit Alanı, 83 parselde bulunan Sarnıcın ise Taşınmaz Kültür Varlığı olarak tescil edilmesine, Sarnıcın yapı grubunun 1. Grup olarak belirlenmesine, kararımız eki haritalarda gösterilen sit alanı sınırının, koruma alanı sınırının, Sit Fişinin ve Anıt Fişinin uygun olduğuna karar verildi.

**FORLAR-GÖBEÖREN 1. VE 3. DERECE ARKEOLOJİK SİT ALANI TESCİL HARİTASI**

İL: ADANA

İLÇE: YUMURTALIK

MAHALLE:FORLAR-GÖBEÖREN

ADA/PARSEL: 104/6, 7 (1. VE 3. DERECE) - 104/4, 5, 8, 9 (3. DERECE)

1:4500

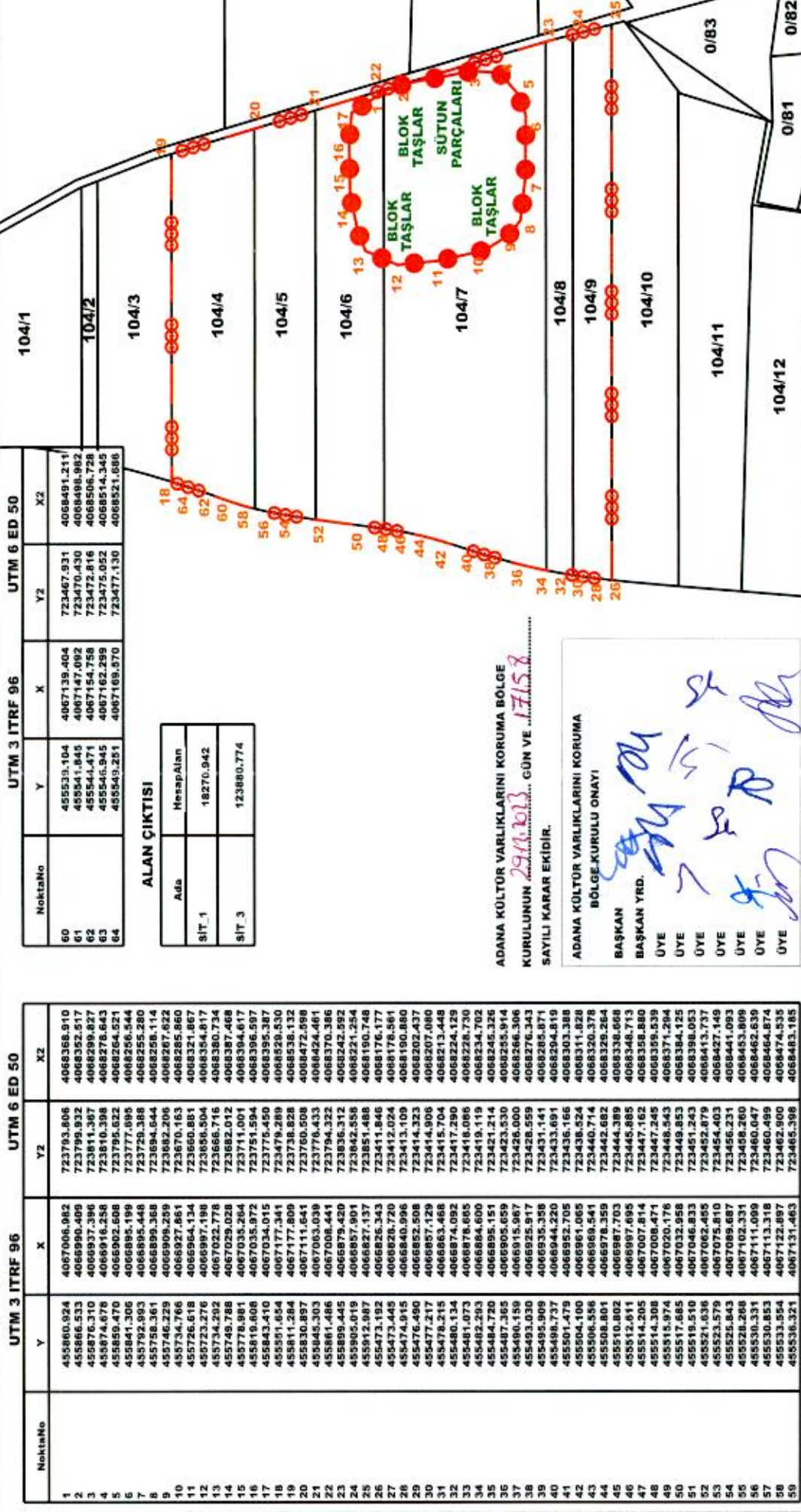

NoktaNo	UTM 3 ITRF 96			UTM 6 ED 50		
	Y	X	Y2	X2	Y2	X2
60	455533.104	4067139.404	723467.931	4068491.211		
61	455541.845	4067147.092	723470.430	4068498.982		
62	455544.471	4067154.758	723472.816	4068506.728		
63	455546.945	4067162.299	723475.052	4068514.345		
64	455549.251	4067169.370	723477.130	4068521.686		

**ALAN ÇIKTISI**

Ada	HesapAlan
SİT_1	18270,942
SİT_3	123880,774

NoktaNo	UTM 3 ITRF 96			UTM 6 ED 50		
	Y	X	Y2	X2	Y2	X2
1	455860.824	4067006.982	723793.806	4068366.910		
2	455866.533	4066990.409	723799.932	4068352.517		
3	455876.310	4066937.396	723811.367	4068299.827		
4	455874.678	4066916.258	723810.398	4068276.643		
5	455859.470	4066902.608	723794.622	4068264.521		
6	455841.306	4066895.199	723777.895	4068256.544		
7	455792.993	4066895.448	723729.388	4068255.280		
8	455758.361	4066895.368	723694.644	4068258.114		
9	455746.229	4066895.259	723682.206	4068267.922		
10	455734.766	4066927.861	723670.163	4068285.960		
11	455726.618	4066964.134	723650.881	4068321.867		
12	455723.276	4066997.190	723656.504	4068354.817		
13	455734.292	4067022.778	723666.716	4068380.734		
14	455749.788	4067025.028	723682.012	4068387.468		
15	455778.981	4067035.264	723711.001	4068394.617		
16	455810.608	4067034.015	723751.594	4068396.597		
17	455843.410	4067034.015	723775.450	4068396.597		
18	455811.654	4067177.341	723776.289	4068529.430		
19	455811.284	4067177.800	723738.828	4068538.132		
20	455830.897	4067111.641	723760.508	4068472.998		
21	455845.303	4067063.039	723778.433	4068424.461		
22	455861.486	4067008.441	723794.322	4068370.386		
23	455899.445	4066979.420	723836.312	4068242.592		
24	455905.019	4066887.901	723842.555	4068221.254		
25	455942.987	4066827.137	723851.488	4068190.748		
26	455473.192	4066826.343	723411.846	4068176.177		
27	455473.445	4066826.720	723412.024	4068176.361		
28	455474.915	4066840.996	723414.323	4068190.880		
29	455477.217	4066851.129	723414.906	4068207.080		
30	455478.215	4066863.468	723415.704	4068213.448		
31	455480.134	4066874.092	723416.086	4068224.129		
32	455481.073	4066876.665	723416.086	4068228.730		
33	455482.293	4066884.600	723419.119	4068234.702		
34	455484.720	4066895.151	723421.214	4068245.326		
35	455487.365	4066905.659	723423.530	4068255.914		
36	455490.159	4066915.967	723426.000	4068266.306		
37	455493.030	4066925.917	723428.559	4068276.343		
38	455495.909	4066935.358	723431.141	4068285.871		
39	455498.737	4066944.220	723433.691	4068294.819		
40	455501.479	4066952.705	723436.166	4068303.388		
41	455504.100	4066961.065	723438.524	4068311.828		
42	455506.556	4066969.541	723440.714	4068320.378		
43	455508.801	4066978.359	723442.682	4068329.254		
44	455510.802	4066987.703	723444.389	4068338.668		
45	455512.811	4066997.695	723445.885	4068348.713		
46	455514.205	4067007.814	723447.162	4068358.880		
47	455515.308	4067008.471	723447.245	4068359.539		
48	455515.974	4067020.176	723448.343	4068371.294		
49	455519.510	4067032.958	723449.853	4068384.125		
50	455521.636	4067062.485	723451.243	4068398.053		
51	455523.579	4067075.810	723452.879	4068413.737		
52	455524.843	4067102.331	723455.231	4068441.093		
53	455526.268	4067111.099	723458.260	4068453.809		
54	455530.331	4067113.318	723460.047	4068462.539		
55	455533.954	4067122.097	723460.499	4068464.874		
56	455536.853	4067131.463	723462.900	4068474.535		
57	455539.321	4067131.463	723465.398	4068483.185		

ADANA KÜLTÜR VARLIKLARINI KORUMA BÖLGE KURULUNUN 29.9.2013 GÜN VE 17158 SAYILI KARAR EKİDİR.

ADANA KÜLTÜR VARLIKLARINI KORUMA BÖLGE KURULU ONAYI  
BAŞKAN  
BAŞKAN YRD.  
ÜYE  
ÜYE  
ÜYE  
ÜYE  
ÜYE  
ÜYE

- 1. DERECE ARKEOLOJİK SİT
- 3. DERECE ARKEOLOJİK SİT
- KADASTRAL PARSEL SINIRI

HAZIRLAYANLAR

*(Handwritten signatures and initials)*

# FORLAR-GÖBEÖREN SARNIÇ TESCİL VE KORUNMA ALANI HARİTASI

İL: ADANA

İLÇE: YUMURTALIK

MAHALLE: FORLAR-GÖBEÖREN

ADA/PARSEL: 0/83 - THA



## LEJANT

- SARNIÇ
- KORUNMA ALANI SINIRI
- KADASTRAL PARSEL SINIRI

0/92

104/10

THA

THA

0/83

SARNIÇ

ADANA KÜLTÜR VARLIKLARINI KORUMA BÖLGE

KURULUNUN 29.12.2013 GÜN VE 17158

SAYILI KARAR EKİDİR.

ADANA KÜLTÜR VARLIKLARINI KORUMA  
BÖLGE KURULU ONAYI

BAŞKAN

BAŞKAN YRD.

ÜYE

ÜYE

ÜYE

ÜYE

ÜYE

ÜYE

ÜYE

## ALAN ÇIKTISI

Ada	HesapAlan
KORUNMAALANI	483.090

## KOORDİNAT ÖZET ÇİZELGESİ

UTM 3 ITRF 96

UTM 6 ED 50

NoktaNo	Y	X	Y2	X2
1	455902.634	4066804.217	455954.757	4065352.391
2	455915.614	4066789.056	455967.732	4065337.236
3	455898.251	4066773.281	455950.375	4065321.467
4	455884.326	4066788.654	455936.455	4065336.834

SA csm

AVRUPA KONSEYİ	DOĞAL VE KÜLTÜREL VARLIKLARI KORUMA ENVANTERİ DKVKE		ANIT	ENVANTER NO:	
TÜRKİYE	KÜLTÜR VARLIKLARI VE MÜZELER GENEL MÜDÜRLÜĞÜ		HARİTA NO:		
İL:ADANA	İLÇESİ: Yumurtalık	MAHALLE KÖY MEVKİİ: Forlar-Gebeören		KORUMA GRUBU	
ADRES:		PAFTA: ADA:PARSEL: 83	KORUMA DERECESİ	L.Grup Yapı X	2.Grup Yapı
ADI: Sarnıç		YAPIM TARİHİ:		MİMARİ ÇAĞI: Roma Dönemi	
		YAPTIRAN:	VAKFIYE:		
		KİTABE:			

GENEL TANIMI: Adana ili, Yumurtalık ilçesi, Forlar-Gebeören Mahallesi, 83 parselin kuzeybatısında bir adet ağız kenarı yuvarlak formu bir adet Roma Dönemi Sarnıç yapısıdır.

KORUMA DURUMU:	İYİ	TASIVICI YAPI:	DIŞ YAPI:	ÜST YAPI:	İÇ YAPI:	SÜSLEME ELEMANI	RUTUBET :	YOK
	ORTA							İZİ VAR
	KÖTÜ							ÖNEMLİ

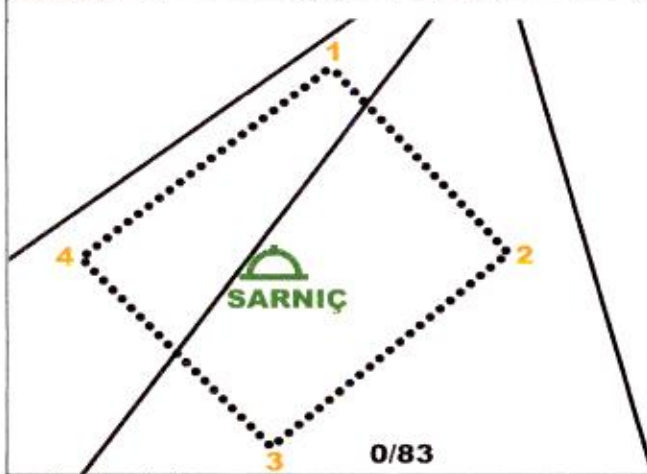

BUGÜNKÜ SAHİBİ:

BAKIMINDAN SORUMLU KURUM:

YAPILAN ONARIMLAR:

AYRINTILI TANIM: Adana ili, Yumurtalık ilçesi, Forlar-Gebeören Mahallesi, 83 Parselin kuzeybatısında ağız bir adet Sarnıç Yapısıdır. Roma Dönemine ait yuvarlak formu olup günümüzde hala kullanılmaktadır. Günümüzde iyi durumdadır.

TEKNİK BİLGİLER:

SU	ELEKTRİK	ISITMA

ORJİNAL KULLANIMI:

BUGÜNKÜ KULLANIMI:

ÖNERİLEN KULLANIM:

TESCİL KARARI:

HAZIRLAYANLAR:

Kader AVCIBAŞI Müz. Araştırmacısı  
Esma KİSER Arkeolog  
Cihan HASMAN Arkeolog  
Gerçek İnanç CUDAL Arkeolog

Koruma Bölgesi

Koruma Alanı

Yapı No: 0/83

Başkan Yrd. Ton

Üye M. Re. glk

Üye 15 Su glk

Üye 8

Üye 3

Üye 1

Üye 2

Üye 4

Üye 5

Üye 6

Üye 7

Üye 8

Üye 9

Üye 10

Üye 11

Üye 12

Üye 13

Üye 14

Üye 15

Üye 16

Üye 17

Üye 18

Üye 19

Üye 20

Üye 21

Üye 22

Üye 23

Üye 24

Üye 25

Üye 26

Üye 27

Üye 28

Üye 29

Üye 30

Üye 31

Üye 32

Üye 33

Üye 34

Üye 35

Üye 36

Üye 37

Üye 38

Üye 39

Üye 40

Üye 41

Üye 42

Üye 43

Üye 44

Üye 45

Üye 46

Üye 47

Üye 48

Üye 49

Üye 50

Üye 51

Üye 52

Üye 53

Üye 54

Üye 55

Üye 56

Üye 57

Üye 58

Üye 59

Üye 60

Üye 61

Üye 62

Üye 63

Üye 64

Üye 65

Üye 66

Üye 67

Üye 68

Üye 69

Üye 70

Üye 71

Üye 72

Üye 73

Üye 74

Üye 75

Üye 76

Üye 77

Üye 78

Üye 79

Üye 80

Üye 81

Üye 82

Üye 83

Üye 84

Üye 85

Üye 86

Üye 87

Üye 88

Üye 89

Üye 90

Üye 91

Üye 92

Üye 93

Üye 94

Üye 95

Üye 96

Üye 97

Üye 98

Üye 99

Üye 100

Adana Kültür Varlıklarını  
Koruma Bölge Kurulunun  
23.12.2023 gün. 17158 sayılı  
Karar Ekidir

YAYIN DİZİNİ:

EKLER:

ONAY: Alınan BAŞPAZ  
Koruma Bölge Kurulu Müdürü

*(Signature)*

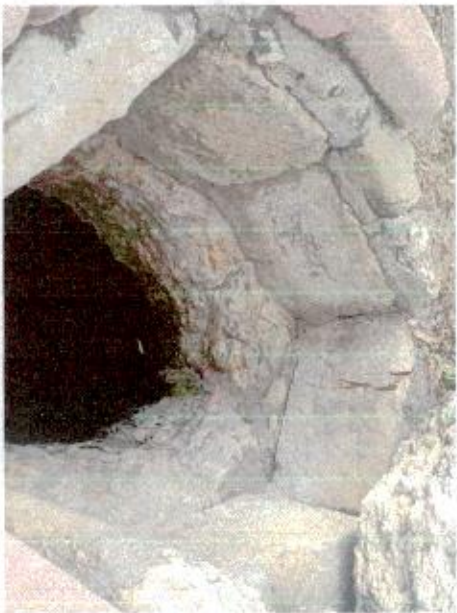
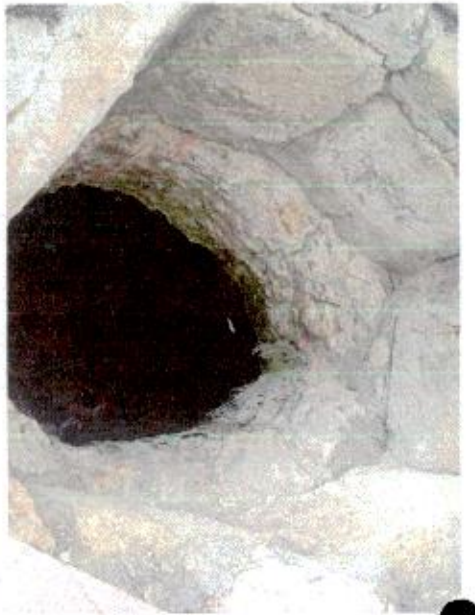

Handwritten text in blue ink, possibly a signature or date, located at the bottom of the page.

AVRUPA KONSEYİ	DOĞAL VE KÜLTÜREL VARLIKLARI KORUMA ENVANTERİ	D.K.V.K.E.	<b>SİT</b>	HARİTA NO:
T Ü R K İ Y E	KÜLTÜR VARLIKLARI VE MÜZELER GENEL MÜDÜRLÜĞÜ			
İLİ: ADANA	İLÇESİ: Yumurtalık	MAHALLE KÖY VEYA MEVKİL: Forlar-Gebeören	KADASTRO: PAFTA: ADA: 104 PARSEL: 4,5,6,7,8,9	
ADI	1. ve 3. Derece Arkeolojik Sit Alanı			

GENEL TANIM :

Alan günümüzde düz tarım arazisi olarak kullanılmakta olup öncesinde eğimli olduğu ve zamanla tarımsal amaçlı kullanılarak düzleştirildiği kanaatine varılmıştır. Söz konusu alanda 104 ada 6 ve 7 parselleri içine alan noktada blok taşlar ve sütun parçaları tarım arazisinin kenarlarına yığılmış alanda fazla miktarda seramik, çati kiremitleri ve cam parçaları bulunmaktadır. 104 ada 4,5,8 ve 9 paellerde ise çok miktarda çati kiremitleri ve seramik parçaları mevcuttur.

ŞİMDİKİ TEHLİKELER : Kaçak kazı-Tarımsal Faaliyet

ŞİMDİKİ DURUM :

SİT POTANSİYELİ : 1. ve 3. Derece Arkeolojik Sit Alanı

ŞİMDİKİ KORUMA : Korumasız

İLEN KORUMA : Kaçak kazıların engellenmesi.

Adana Kültür Varlıkları Koruma Bölge Kurulunun 23/12/2023 gün. AKS...sayılı Kararı Ekidir

YAYIN DİZİSİ : 1. ve 3. Derece Arkeolojik Sit Alanı

GÖZLEMLER : 1. ve 3. Derece Arkeolojik Sit Alanı

KORUMA DERECESİ: 1. ve 3. Derece Arkeolojik Sit Alanı

HAZIRLAYANLAR : 20.12.2023

Esmâ KİSER Arkeolog  
Kader AVCIBAŞI Müze Araştırmacısı  
Cihan HASMAN Arkeolog  
Gerçek İnaç CUDAL Arkeolog

KONTROL EDEN : Aimele PAMPAK  
Bölge Kurulu Müdürü

REVİZYON

G.M.E.E.A.Y.K ONAYI:

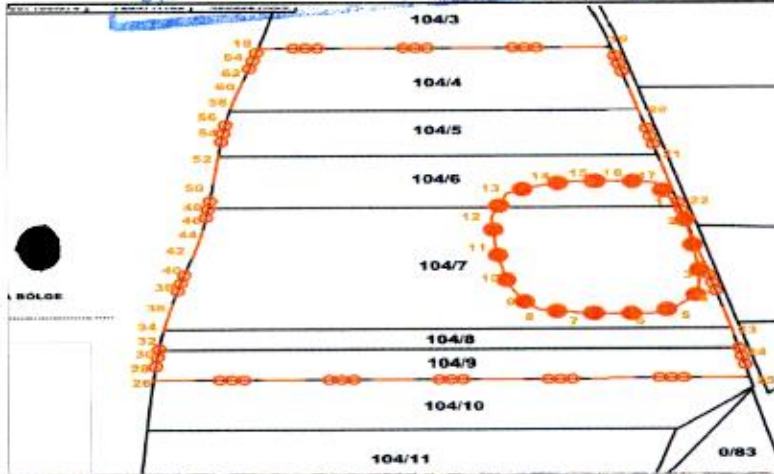



Handwritten text in blue ink, possibly a signature or a set of initials, located at the bottom of the page.