

T.C.
KÜLTÜR VE TURİZM BAKANLIĞI
ADANA KÜLTÜR VARLIKLARINI KORUMA BÖLGE KURULU

KARAR

TOPLANTI TARİHİ VE NO 29.12.2023-560
KARAR TARİHİ VE NO :29.12.2023-17146

TOPLANTI YERİ
ADANA

Osmaniye İli, Kadirli İlçesi, Aşağıbozkuyu Köyü, maliye hazinesine ait, 136 ada 16, 17, 18, 31, 36 parsellerde kültür varlıkları tespit edilen alanın (Kaya Mezarları, Taş Kesimleri, Seramik ve çatı kiremidi parçaları) 1. ve 3. Derece Arkeolojik Sit alanı olarak tescil edilmesi önerisine ilişkin; Osmaniye İl Kültür ve Turizm Müdürlüğü'nün 01.12.2022 tarih ve 3206296 sayılı yazısı ve eki Osmaniye Müze Müdürlüğü uzmanlarınca hazırlanan 25.11.2022 tarihli rapor, Koruma Bölge Kurulu Müdürlüğü'nün 22.10.2023 tarih ve 4304805 sayılı kurum görüşleri istenen yazısı, Devlet Su İşleri Genel Müdürlüğü 6. Bölge Müdürlüğü'nün 3964521 sayılı yazısı, Kadirli Tapu Müdür üğünün 10484314 sayılı yazısı, Osmaniye Kadastro Müdürlüğü'nün 10475631 sayılı yazısı, Karayolları Genel Müdürlüğü 5. Bölge Müdürlüğü'nün 31.10.2023 tarih ve 1345750 sayılı yazısı, Koruma Bölge Kurulu Müdürlüğü uzmanlarınca hazırlanan 21.12.2023 tarihli ve 2440821 sayılı yerinde inceleme raporu okundu, ekleri ve konunun işlem dosyası incelendi, yapılan görüşmeler sonucunda;

Osmaniye İli, Kadirli İlçesi, Aşağıbozkuyu Köyü, maliye hazinesine ait, 136 ada 16, 17, 18, 31, 36 parsellerde kültür varlıkları tespit edilen alanın (Kaya Mezarları, Taş Kesimleri, Seramik ve çatı kiremidi parçaları) Korunması Gerekli Taşınmaz Kültür Varlıklarının ve Sitlerin Tespit ve Tescili Hakkında Yönetmeliğin 4. maddesinin "d" bendi uyarınca ve 2863 sayılı yasanın 6. maddesi kapsamında kaldığı Koruma Bölge Kurulu Müdürlüğü uzmanlarınca hazırlanan 21.12.2023 tarihli ve 2440821 sayılı yerinde inceleme raporundan anlaşıldığından 1. ve 3. Derece Arkeolojik Sit Alanı olarak tescil edilmesine, kararımız eki haritada gösterilen sit alanı sınırlarının, Sit Fişinin uygun olduğuna karar verildi.

AŞAĞIBOZKUYU 1. VE 3. DERECE ARKEOLOJİK SİT ALANLARI TESCİL HARİTASI

İL: OSMANİYE

İLÇE: KADIRLI

MAHALLE: AŞAĞIBOZKUYU

ADA/PARSEL: 1. DERECE: 136/17, 18, 31, 36 - 3. DERECE: 136/16

1/2500

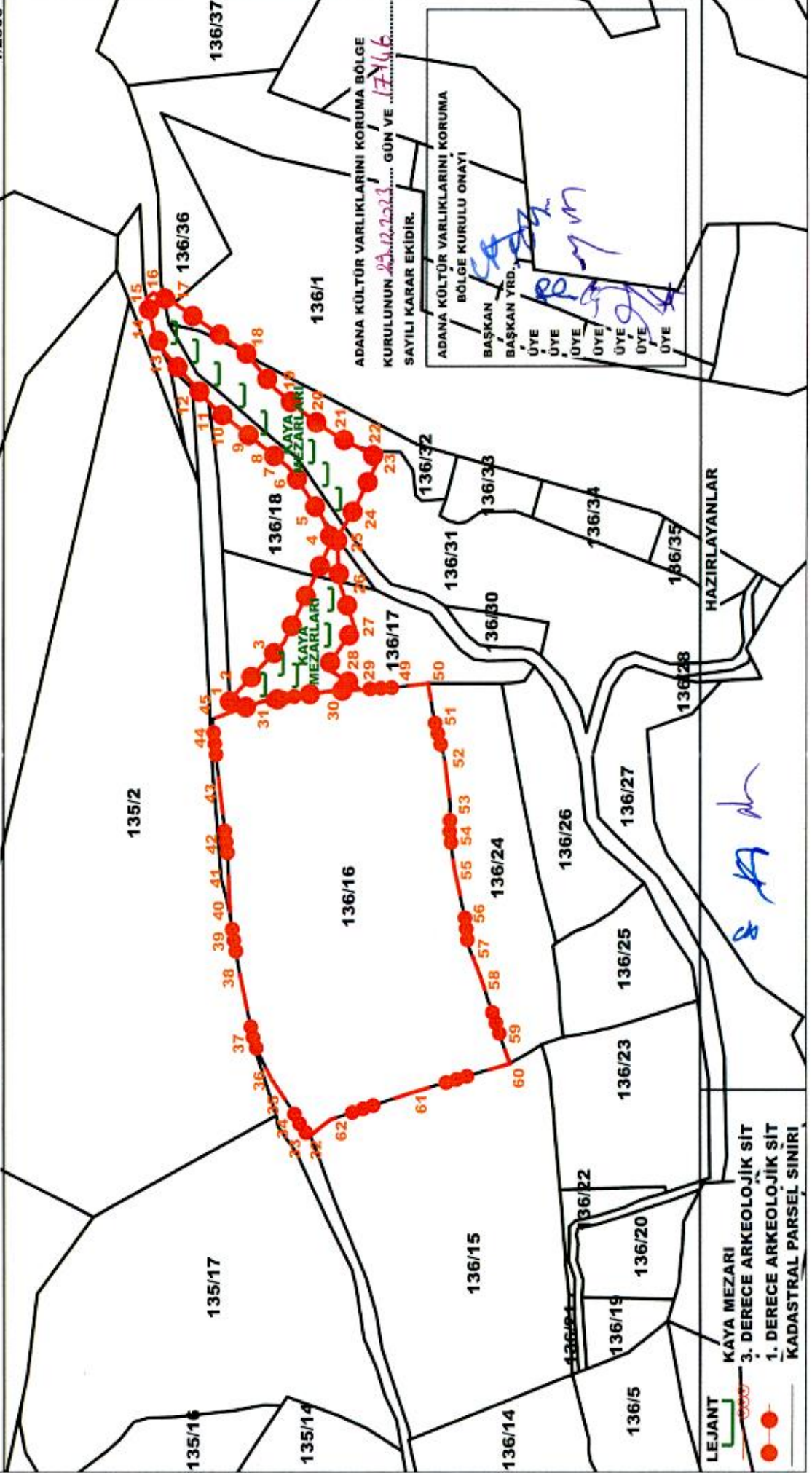

LEJANT
KAYA MEZARI
3. DERECE ARKEOLOJİK SİT
1. DERECE ARKEOLOJİK SİT
KADASTRAL PARSEL SINIRI

ADANA KÜLTÜR VARLIKLARINI KORUMA BÖLGE KURULUNUN 22.2.2023 GÜN VE 17/16 SAYILI KARAR EKİDİR.

ADANA KÜLTÜR VARLIKLARINI KORUMA BÖLGE KURULU ONAYI

BAŞKAN YRD. ÜYE ÜYE ÜYE ÜYE ÜYE ÜYE ÜYE ÜYE

HAZIRLAYANLAR

AŞAĞIBOZKUYU 1. VE 3. DERECE ARKEOLOJİK SİT ALANLARI TESCİL HARİTASI

KOORDİNAT ÖZET ÇİZELGESİ

UTM 3 ITRF 96 UTM 6 ED 50

ALAN ÇIKTISI

NoktaNo	Y	X	Y2	X2
1	511066.787	4126086.995	245059.349	4128478.435
2	511072.463	4126087.276	245065.033	4128478.536
3	511098.222	4126062.521	245090.004	4128452.966
4	511144.519	4126040.471	245135.597	4128429.449
5	511154.230	4126044.376	245145.431	4128433.045
6	511169.648	4126054.630	245161.173	4128442.810
7	511177.794	4126060.521	245168.505	4128448.442
8	511183.321	4126067.576	245175.256	4128455.321
9	511192.048	4126078.558	245184.331	4128466.025
10	511198.158	4126086.558	245190.693	4128473.830
11	511202.885	4126092.813	245195.618	4128479.934
12	511207.249	4126097.177	245200.120	4128484.159
13	511230.911	4126118.454	245224.455	4128504.683
14	511239.039	4126122.185	245232.701	4128508.156
15	511254.212	4126125.527	245247.979	4128511.017
16	511256.653	4126122.461	245250.322	4128507.874
17	511251.974	4126112.877	245245.339	4128498.439
18	511229.479	4126080.060	245221.905	4128466.339
19	511212.985	4126066.530	245204.883	4128453.333
20	511199.395	4126049.788	245190.764	4128437.022
21	511191.979	4126038.709	245182.997	4128426.182
22	511187.149	4126029.462	245177.874	4128417.089
23	511181.664	4126018.906	245172.054	4128406.707
24	511160.721	4126029.072	245151.436	4128417.538
25	511145.694	4126038.048	245136.699	4128426.989
26	511125.952	4126037.051	245116.924	4128420.197
27	511105.221	4126029.970	245095.970	4128420.197
28	511086.593	4126043.007	245077.958	4128433.820
29	511077.082	4126027.266	245067.748	4128418.365
30	511076.188	4126042.494	245067.337	4128433.640
31	511071.670	4126072.164	245063.761	4128463.451
32	510874.217	4126050.232	244865.631	4128447.786
33	510875.482	4126052.302	244866.972	4128449.815
34	510878.078	4126054.420	244869.625	4128491.851
35	510885.770	4126086.532	244877.447	4128495.719
36	510900.146	4126068.237	244892.129	4128464.966
37	510915.856	4126075.956	244908.083	4128472.186
38	510946.751	4126082.429	244939.180	4128477.678
39	510963.635	4126085.438	244956.158	4128480.151
40	510971.819	4126086.704	244964.381	4128481.158
41	510984.139	4126087.498	244976.725	4128481.561
42	511001.587	4126088.087	244994.190	4128481.566
43	511029.738	4126091.535	245022.448	4128484.150
44	511059.161	4126094.892	245051.974	4128486.573
45	511063.843	4126094.986	245056.659	4128486.519
46	511077.971	4126102.138	245068.157	4128403.231
49	511079.827	4125996.347	245069.512	4128387.382
50	511062.368	4125993.270	245051.977	4128384.859
51	511045.690	4125988.791	245035.138	4128380.910
52	511024.574	4125986.103	245013.939	4128378.892
53	511013.254	4125986.467	245002.632	4128379.616
54	510996.399	4125984.427	244985.714	4128378.111
55	510973.975	4125979.497	244963.435	4128373.892
56	510961.130	4125978.057	244950.246	4128372.860
58	510947.234	4125972.500	244936.175	4128367.745
59	510917.660	4125962.628	244906.291	4128358.812
60	510907.073	4125958.927	244895.587	4128355.447
61	510893.611	4126004.139	244883.566	4128401.233
62	510881.386	4126041.133	244872.511	4128438.460

Ada	Parsel	Noktalar	HesapAlan
SİT_1		1,2,3,4,5,6,7,8,9,10,11,12,13, 14,15,16,17,18,19,20,21,22,23, 24,25,26,27,28,29,30,31	5017.166
SİT_3		32,33,34,35,36,37,38,39,40,41, 42,43,44,45,1,31,30,49,50,51, 52,53,54,55,56,57,58,59,60,61, 62	19485.006

ADANA KÜLTÜR VARLIKLARINI KORUMA BÖLGE
KURULUNUN 29.12.2023 GÜN VE 17146
SAYILI KARAR EKİDİR.

ADANA KÜLTÜR VARLIKLARINI KORUMA
BÖLGE KURULU ONAYI

BAŞKAN
BAŞKAN YRD.
ÜYE
ÜYE
ÜYE
ÜYE
ÜYE
ÜYE

(Handwritten signatures and initials)

AVRUPA KONSEYİ	DOĞAL VE KÜLTÜREL VARLIKLARI KORUMA ENVANTERİ	D.K.V.K.E.	SİT	HARİTA NO:
TÜRKİYE	KÜLTÜR VARLIKLARI VE MÜZELER GENEL MÜDÜRLÜĞÜ			
İLİ: OSMANIYE	İLÇESİ: Kadırlı	MAHALLE KÖY VEYA MEVKİİ: Aşağıbozkuyu	KADASTRO : PAFTA: ADA: 136 PARSEL: 16,17,18,31,36	
ADI	1. ve 3. Derece Arkeolojik Sit Alanı			

GENEL TANIM :

Osmaniye İli, Kadırlı İlçesi, Aşağıbozkuyu Köyü sınırları içerisinde bulunan Alan genel olarak kayalık olup yer yer çalılık ve ağaçlıktır. Söz konusu alanda 136 ada 17, 18, 31 ve 36 parselleri içine alan alanda kaya mezarları bulunmaktadır. 136 ada 16 parsel numaralı taşınmaz genel olarak kayalık ve çalılık yer yer ağaçlık olup ara ara taş kesimleri ve seramik parçaları mevcuttur.

ŞİMDİKİ TEHLİKELER : Kaçak kazı-Tarımsal Faaliyet

ŞİMDİKİ DURUM :

SİT POTANSİYELİ : 1. ve 3. Derece Arkeolojik Sit Alanı

Adana Kültür Varlıklarını
Koruma Bölge Kurulunun
29.12.2023 gün. 17.166 sayılı
Karar Eki

KORUMA DERESESİ : 1. ve 3. Derece Arkeolojik Sit Alanı

HAZIRLAYANLAR : 20.12.2023

ŞİMDİKİ KORUMA : Korumasız

Esmâ KİSER Arkeolog
Kader AVCİBAŞI Müze Araştırmacısı
Cihan HASMAN Arkeolog

ERİLEN KORUMA : Kaçak kazıların engellenmesi.
Koruma Bölge Kurulu Onayı

KONTROL EDEN : Almila PAMRAL
Bölge Kurulu Müdürü

YAYIN DİZİSİ :

Öye : 15

GÖZLEMLER :

Öye : 7

REVİZYON :

G.M.E.E.A.Y.K ONAYI :

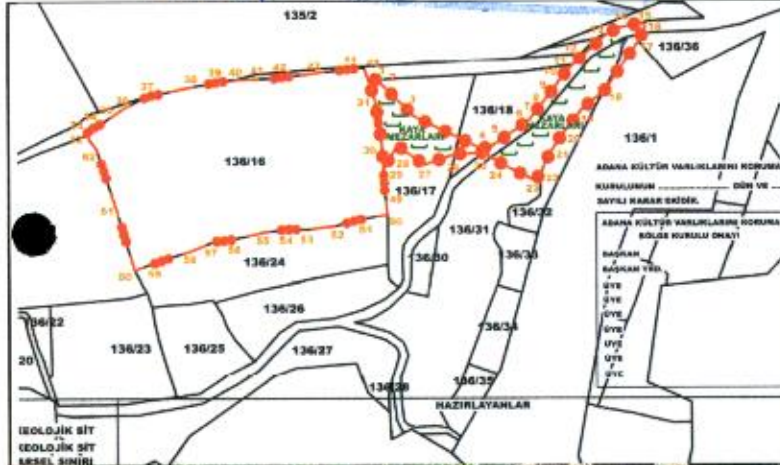



7 10/15/15