

**T.C.**  
**KÜLTÜR VE TURİZM BAKANLIĞI**  
**ADANA KÜLTÜR VARLIKLARINI KORUMA BÖLGE KURULU**

**KARAR**

TOPLANTI TARİHİ VE NO :27.10.2023-549  
KARAR TARİHİ VE NO :27.10.2023-16876

TOPLANTI YERİ  
ADANA

Osmaniye ili, Kadirli ilçesi, Avluk(Koçlu) Mahallesi, orman vasıflı 294 ada 680 parselde Hatay Kültür Varlıklarını Koruma Bölge Kurulu Müdürlüğü uzmanlarınca tespiti yapılan mermer blok taş, sütun parçalarının bulunduğu alanın 1. Derece Arkeolojik Sit Alanı olarak tescil önerisine ilişkin; Adana Kültür Varlıklarını Koruma Bölge Kurulu Müdürlüğü uzmanlarınca hazırlanan 19.10.2023 tarih ve 2323753 sayılı dosya inceleme raporu, Osmaniye Çevre, Şehircilik ve İklim Değişikliği İl Müdürlüğü'nün 30.05.2023 gün ve 6519124 sayılı tescil görüş yazısı, Osmaniye İl Tarım Müdürlüğü'nün Bila tarih ve 9033793 sayılı tescil görüş yazısı, Hatay Kültür Varlıklarını Koruma Bölge Kurulu Müdürlüğü'nün 01.02.2023 gün ve 3449135 sayılı tescil görüşü istenen yazısı, Hatay Kültür Varlıklarını Koruma Bölge Kurulu Müdürlüğü uzmanlarınca hazırlanan 01.02.2023 gün ve 1872089 sayılı yerinde inceleme raporu, Osmaniye İl Kültür ve Turizm Müdürlüğü'nün 10.08.2021 gün ve 1610287 sayılı yazısı ve ekleri okundu, ekleri ve işlem dosyası incelendi, yapılan görüşmeler sonucunda;

Osmaniye ili, Kadirli ilçesi Avluk (Koçlu) Mahallesi, orman vasıflı 294 ada 680 parselde tespiti yapılan mermer blok taş, sütun parçalarının bulunduğu alanın 2863 sayılı Yasa kapsamında kültür varlığı niteliği taşıdığı Hatay Kültür Varlıklarını Koruma Bölge Kurulu Müdürlüğü uzmanlarınca hazırlanan 01.02.2023 gün ve 1872089 sayılı rapordan anlaşıldığından kararımız eki haritada koordinatlarıyla belirtildiği şekilde 1.Derece Arkeolojik Sit Alanı olarak tescil edilmesine, kararımız eki sit fişi, sit haritası ve Kültür ve Tabiat Varlıklarını Koruma Yüksek Kurulunun, Arkeolojik Sitler, Koruma ve Kullanma Koşulları başlıklı 05.11.1999 gün ve 658 sayılı ilke kararı doğrultusunda belirlenen Geçiş Dönemi Koruma Esasları ve Kullanma Koşullarının uygun olduğuna karar verildi.

İL: OSMANİYE  
İLÇE: KADIRLI  
MAHALLE: AVLUK  
ADA / PARSEL: 294/680

294/1041

294/1040

294/1042

294/1045

294/1046

294/15

294/680

Adana Kentür Varlıklarını  
Koruma Bölge Kurulu Onayı

Başkan  
Başkan Yrd.  
Üye  
Üye  
Üye  
Üye  
Üye  
Üye

İdama Kültür Varlıklarını  
Koruma Bölge Kurulunun  
27.10.2023 16876  
Kararı Ekidir



1.DERECE ARKEOLOJİK SİT SINIRI

1.DERECE ARKEOLOJİK SİT SINIRINA AİT  
KOORDİNAT CETVELİ  
ITRF96 3 DERECE

Nokta No	Y	X
1	517277.578	4156376.772
2	517263.220	4156355.070
3	517244.290	4156356.310
4	517225.000	4156393.450
5	517243.210	4156410.930
6	517252.350	4156414.580
7	517260.620	4156416.780
8	517262.220	4156417.171

1.DERECE ARKEOLOJİK SİT SINIRINA AİT  
KOORDİNAT CETVELİ  
ED50 8 DERECE

Nokta No	Y	X
1	252227.517	4158575.763
2	252212.404	4158552.523
3	252193.581	4158556.367
4	252175.416	4158599.014
5	252194.181	4158669.014
6	252203.436	4158612.311
7	252211.775	4158614.307
8	252213.387	4158614.647

NOT: ALANA AİT KOORDİNATLAR TABAKIMIZCA-ŞÖRS ÇİHAZI İLE ALINIŞTIR.

Halk  
Halil Kürşat BİTİREN  
Arkeolog

Zeliha TEKİNŞEN  
Harita Mühendisi

Kültür ve Tabiat Varlıklarını Koruma Yüksek Kurulunun, Arkeolojik Sitler, Koruma ve Kullanma Koşulları başlıklı 05.11.1999 gün ve 658 sayılı ilke kararı doğrultusunda:

**OSMANİYE İLİ, KADIRLI İLÇESİ, AVLUK (KOÇLU) MAHALLESİ, ORMAN VASIFLI 294 ADA 680 PARSELDE BULUNAN 1. DERECE ARKEOLOJİK SİT ALANI KORUMA VE KULLANMA KOŞULLARI:**

- 1- Korumaya yönelik bilimsel çalışmalar dışında aynen korunacak sit alanıdır.
- 2- Kesinlikle hiçbir yapılaşmaya izin verilemez.
- 3- Resmi ve özel kuruluşlarca zorunlu durumlarda yapılacak alt yapı uygulamaları için müze müdürlüğünün ve varsa kazı başkanının görüşüyle konu koruma kurulunda değerlendirilir.
- 4- Yeni tarımsal alanlar açılmaz, yalnızca mevcut ağaçlardan ürün alınabilir, yalnızca sınırlı mevsimlik tarımsal faaliyetlere devam edilebilir, koruma kurullarınca uygun görülmesi halinde seracılığa devam edilebilir.
- 5- Taş, toprak, kum vb. alınmasına, kireç, taş, tuğla, mermer, kum, maden vb. ocaklarının açılmasına, toprak, curuf, çöp, sanayi atığı ve benzeri malzeme dökülmesine izin verilemez.
- 6- Parsellere ilişkin birleştirme (tevhit) ve ayırma (ifraz) işlemleri, Taşınmaz kültür varlıklarının mahiyetine tesir etmeyecek şekilde ilgili koruma kurulundan izin almak koşuluyla yapılabilir.

Adana Kültür Varlıklarını Koruma Bölge Kurulu Onayı	
Başkan	ADN
Başkan Yrd.	lt
Üye	B
Üye	7
Üye	AD
Üye	Per
Üye	M
Üye	U

Kültür Varlıklarını  
Koruma Bölge Kurulunun  
27-10-2023 16876  
gün.....sayılı  
Karar Ekidir



AVRUPA KONSEYİ	DOĞAL VE KÜLTÜREL VARLIKLARI KORUMA ENVANTERİ	D.K.V.K.E.	<b>SİT</b>	HARİTA NO:
T Ü R K İ Y E	KÜLTÜR VARLIKLARI VE MÜZELER GENEL MÜDÜRLÜĞÜ			
İLİ:	Osmaniye	İLÇESİ: Kadiri	MAHALLE KÖY VEYA MEVKİİ: Avluk(Koçlu) Köyü	KADASTRO : PAFTA: ADA: 294 PARSEL: 680
ADI	Avluk 1. Derece Arkeolojik Sit Alanı			
GENEL TANIM : Osmaniye İli, Kadiri İlçesi, Avluk(Koçlu) Mahallesi sınırları içerisinde yer almaktadır. Düz bir arazi konumlu antik yerleşim yeridir. Bahçe içinde çok sayıda mermer blok taş, yuvarlak sütun parçaları ve benzeri taş eserler dağınık durumdadır.				
ŞİMDİKİ TEHLİKELER :				
ŞİMDİKİ DURUM : 1. Derece Arkeolojik Sit Alanı				
SİT POTANSİYELİ : 1. Derece Arkeolojik Sit Alanı			KORUMA DERECESİ: 1. Derece Arkeolojik Sit Alanı	
ŞİMDİKİ KORUMA : Korumasız			HAZIRLAYANLAR : Cihan HASMAN(Arkeolog) Serkan KANAR (Arkeolog)	
ÖNERİLEN KORUMA : 3. Derece Arkeolojik Sit Alanı			Aimla ÇAMPAK Bölge Kurulu Müdürü	
YAYIN DİZİSİ :			REVİZYON	
GÖZLEMLER			G.M.E.E.A.Y.K ONAYI: / / 2021	

Adana Kültür Varlıklarını  
Koruma Bölge Kurulu Onayı

Başkan *AOA*

Başkan Yrd. *A*

Üye *19*

Üye *MA*

Üye *TO*

Üye *RA*

Üye *R*

Üye *7*

Üye *A*

Adana Kültür Varlıklarını  
Koruma Bölge Kurulunun  
Karar Ekidir  
27-10-2023 16876

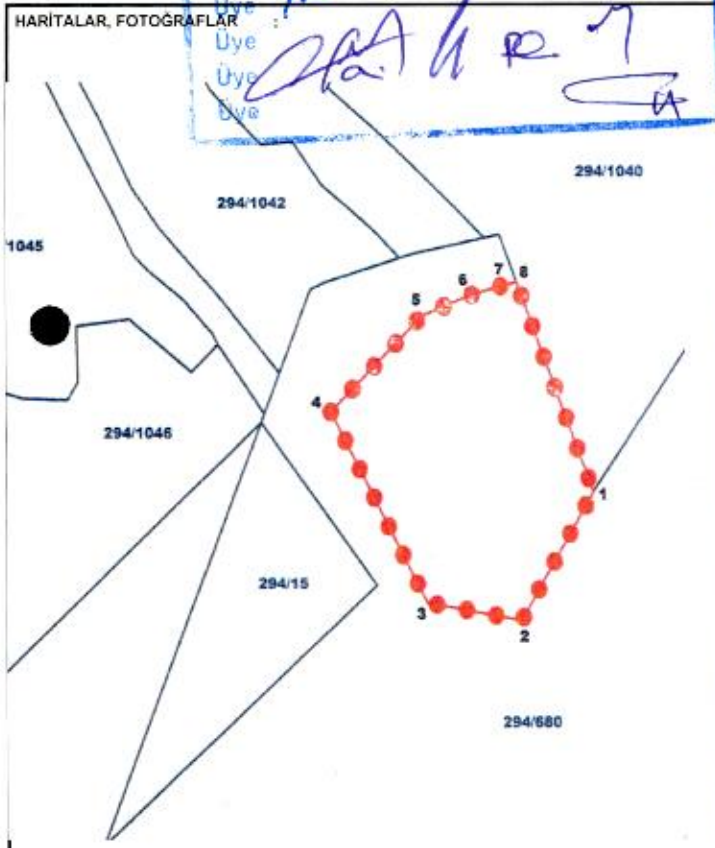

*Sc*



HARİTALAR, FOTOĞRAFLAR



54



İL: OSMANIYE  
İLÇE: KADİFELİ  
MARALLIĞI: AVLUK  
ADA / PARSEL: 294/5P3

K



Ölçek:1/3000

1.DERECE ARKEOLOJİK SİT SINIRI



1.DERECE ARKEOLOJİK SİT SINIRINA AİT  
KOORDİNAT CETVELİ  
ED50 6 DERECE

Nokta No	Y	X
1	252227.537	4158575.763
2	252212.405	4158552.523
3	252193.581	4158556.367
4	252175.416	4158592.118
5	252194.181	4158609.014
6	252203.438	4158612.371
7	252211.775	4158614.307
8	252219.387	4158614.644

NOT: ALANA AİT KOORDİNATLAR TAKRİMİZE CAHS CİHAZI İLE ALINMIŞTIR.

Malî Kurum Müdürü  
Arkeolojik

Zeliha TEKİNŞEN  
Harita Mühendisi

Adana Kùltür Varlıklarını  
Koruma Bölge Kurulu Onayı

Başkan   
Başkan Yrd.   
Üye   
Üye   
Üye   
Üye   
Üye 

Adana Kùltür Varlıklarını  
Koruma Bölge Kurulunun

27.10.2023 16876  
Karar Ekidir