

33.00.873

T.C.
KÜLTÜR VE TURİZM BAKANLIĞI
ADANA KÜLTÜR VARLIKLARINI KORUMA BÖLGE KURULU
KARAR

Toplantı Tarihi ve No : 28.09.2023 -543
Karar Tarihi ve No 28 09.2023 -16732

Toplantı Yeri
MERSİN

Mersin ili, Akdeniz ilçesi, Burhan Mahallesi, THA ile 155 ada 18,19,20,22 nolu parseller ve 156 ada 1 parselde tespit edilen (seramik parçaları, çatı kiremidi parçaları, blok taşlar, temel kalıntısı) arkeolojik alanın tesciline ilişkin; Mersin Tarsus Organize Sanayi Bölgesinin 04.07.2023 tarih ve 28100 sayılı yazısı, Koruma Bölge Kurulu Müdürlüğünün 13.07.2023 tarih ve 3977477 sayılı ile 14.07.2023 tarih ve 3977606 sayılı yazıları, Devlet Su İşleri Genel Müdürlüğü 6. Bölge Müdürlüğünün bila tarih ve 3616171 sayılı yazısı, Mersin Orman Bölge Müdürlüğünün 8823181 sayılı yazısı, Adana Koruma Bölge Kurulunun 23.08.2023 gün ve 16583 sayılı kararı, Koruma Bölge Kurulu Müdürlüğü uzmanlarınca hazırlanan 21.08.2023 tarih ve 2213410 sayılı yerinde inceleme raporu okundu, ekleri ve konunun işlem dosyası incelendi, Kurulumuz Üyelerince yerinde inceleme yapıldı, yapılan görüşmeler sonucunda;

Mersin ili, Akdeniz ilçesi, Burhan Mahallesi, THA ile 155 ada 18,19,20,22 nolu parseller ve 156 ada 1 parselde tespit edilen kültür varlıklarının (seramik parçaları, çatı kiremidi parçaları, mimari blok taşlar, duvar kalıntısı) 2863 sayılı Yasanın 6. Maddesi kapsamında kültür varlığı niteliği taşıdığı Koruma Bölge Kurulu Müdürlüğü uzmanlarınca hazırlanan 21.08.2023 gün ve 2213410 sayılı rapordan anlaşıldığından kararımız eki haritada koordinatlarıyla belirtildiği şekilde 1. derece arkeolojik sit alanı olarak tescil edilmesine, kararımız eki tescil fişi ve sit haritasının uygun olduğuna, Kültür ve Tabiat Varlıklarını Koruma Yüksek Kurulunun, Arkeolojik Sitler, Koruma ve Kullanma Koşulları başlıklı 05.11.1999 gün ve 658 sayılı ilke kararının 1. Maddesinde belirtilen hükümlerinin geçerli olduğuna ve bu hükümlerin Geçiş Dönemi Koruma Esasları ve Kullanma Koşulları olarak kabul edilmesine karar verildi.

BURHAN 1. DERECE ARKEOLOJİK SİT ALANI TESCİL HARİTASI

İL: MERSİN

İLÇE: AKDENİZ

MAHALLE: BURHAN

ADA/PARSEL: 155/18, 19, 20, 22, 156/1 - THA



1/2000

ADANA KÜLTÜR VARLIKLARINI KORUMA BÖLGE
KURULUNUN 27.09.2013 GÜN VE 16732
SAYILI KARAR EKİDİR.

ADANA KÜLTÜR VARLIKLARINI KORUMA
BÖLGE KURULU ONAYI

BAŞKAN

BAŞKAN YRD.

ÜYE

ÜYE

ÜYE

ÜYE

ÜYE

ÜYE

ÜYE

KOORDİNAT ÖZET ÇİZELGESİ

UTM 3 ITRF 96

UTM 6 ED 50

NoktaNo	Y	X	Y2	X2
1	388354.860	4087232.879	655687.888	4086465.827
2	388377.166	4087236.289	655710.071	4086469.935
3	388397.570	4087226.971	655730.753	4086461.266
4	388419.971	4087214.650	655753.524	4086449.659
5	388451.343	4087182.144	655785.895	4086418.162
6	388475.606	4087163.605	655810.723	4086400.400
7	388464.742	4087141.484	655800.561	4086377.954
8	388460.554	4087131.395	655796.694	4086367.740
9	388452.568	4087122.316	655789.000	4086358.418
10	388430.029	4087120.711	655766.528	4086356.105
11	388412.781	4087126.469	655749.111	4086361.316
12	388404.229	4087134.058	655740.327	4086368.631
13	388398.746	4087138.231	655734.718	4086372.629
14	388384.213	4087144.045	655720.012	4086377.982
15	388350.985	4087141.387	655686.892	4086374.281
16	388329.839	4087133.502	655666.010	4086365.737
17	388312.374	4087137.470	655648.433	4086369.153
18	388305.705	4087155.620	655641.199	4086387.080
19	388316.311	4087171.923	655651.284	4086403.704
20	388334.488	4087181.976	655669.131	4086414.322
21	388343.807	4087208.167	655677.620	4086440.785

HesapAlan

11516.480

LEJANT



1. DERECE ARKEOLOJİK SİT
KADASTRAL PARSEL SINIRI

KURUL ÜYELERİNİN GÖRÜŞLERİ DOĞRULTUSUNDA HAZIRLANMIŞTIR.

AVRUPA KONSEYİ	DOĞAL VE KÜLTÜREL VARLIKLARI KORUMA ENVANTERİ	D.K.V.K.E.	Sit	HARİTA NO:
T Ü R K İ Y E	KÜLTÜR VARLIKLARI VE MÜZELER GENEL MÜDÜRLÜĞÜ			
İLİ:	MERSİN	İLÇESİ: AKDENİZ	MAHALLE KÖY VEYA MEVKİİ: Burhan Mahallesi	KADASTRO : PAFTA: ADA: PARSEL:
ADI	Dedeler 1. Derece Arkeolojik Sit Alanları			155 Ada 18,19,20,22 parsel-156 ada 1 parsel /THA
GENEL TANIM :				
Mersin İli, Akdeniz İlçesi, Burhan Mahallesi 155 ada 18,19,20,22 parsel , 156 ada 1 parsel ve Tapulama Harici Alanda tespiti yapılan alanda fazla miktarda seramik kalıntıları ile yer yer yapı kalıntısı blok taş ile duvar izleri ile Taş kesimleri tespit edilmiştir.				
ŞİMDİKİ TEHLİKELER : Kaçak kazı ve tarımsal faaliyetler				
ŞİMDİKİ DURUM : Tarım Arazisi				
SİT POTANSİYELİ : 1. Derece Arkeolojik Sit Alanları			KORUMA DERECESİ : 1. Derece Arkeolojik Sit Alanları	
ŞİMDİKİ KORUMA : 1. Derece Arkeolojik Sit Alanları			HAZIRLAYANLAR : 29.09.2023 Kader AVCİBAŞI Müze Araştırmacısı Cihan HÜSMAN Arkeolog Esmâ KİSER Arkeolog	
ÖNERİLEN KORUMA : 1. Derece Arkeolojik Sit Alanları			KONTROL EDEN : Almila PAMPAL Bölge Kurulu Müdürü	
YAYIN DİZİSİ : Başkan Yrd.			REVİZYON : G.M.E.E.A.Y.K ONAYI : / 2021	
GÖZLEMLER : Üye : Üye : Üye : Üye : Üye :			Adana Kültür Varlıkları Koruma Bölge Kurulunun 28.09.2023 gün 16732 sayılı Karar Ekidir	

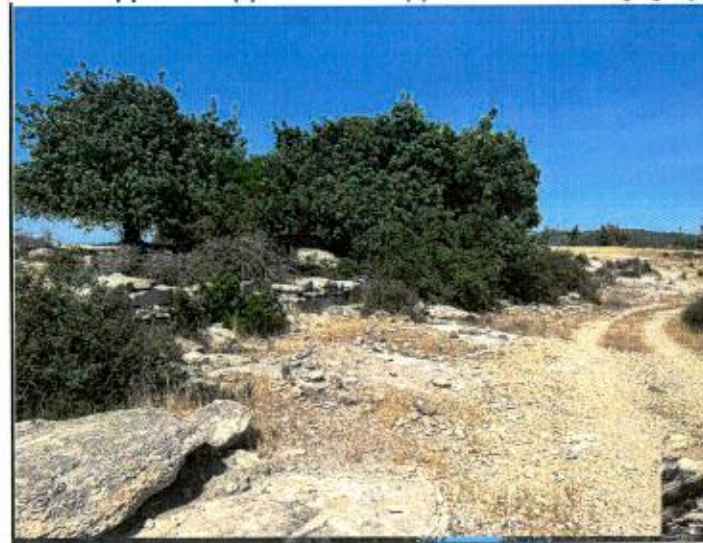
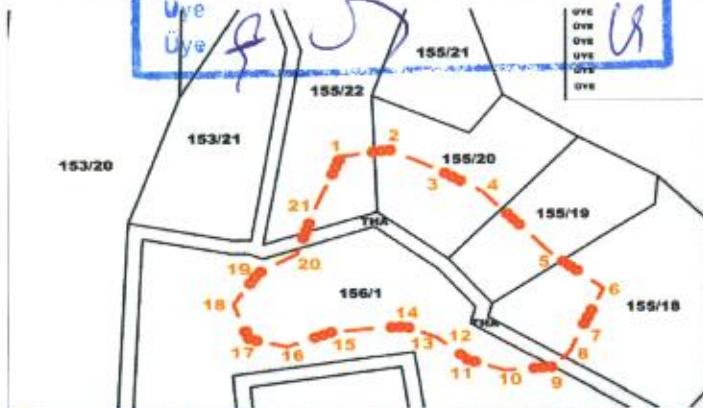



Handwritten notes in blue ink, including symbols and characters:

↙ KA m x 7 re
↘ 5