

T.C.
KÜLTÜR VE TURİZM BAKANLIĞI
ADANA KÜLTÜR VARLIKLARINI KORUMA BÖLGE KURULU
KARAR

TOPLANTI TARİHİ VE NO: 29.09.2023-544
KARAR TARİHİ VE NO : 29 09 2023-16739

TOPLANTI YERİ
ADANA

Mersin ili, Anamur ilçesi, Kızılaliler Mahallesi, Kösevran Mevkii, 3. derece arkeolojik sit alanında bulunan ve mülkiyeti Maliye Hazinesine ait 177 ada 3 parsel ile THA' da tespit edilen su kanalı ve değirmenin korunması gerekli taşınmaz kültür varlığı olarak tesciline ilişkin; Adana Kültür Varlıklarını Koruma Bölge Kurulunun 23.05.2023 tarih ve 16183 sayılı kararı, Adana Kültür Varlıklarını Koruma Bölge Kurulu Müdürlüğünün 19.07.2023 tarih ve 3999178 sayılı yazısı, Anamur Tapu Müdürlüğünün 21.07.2023 tarih ve 9472974 sayılı yazısı, Mersin Kadastro Müdürlüğünün 25.07.2023 tarih ve 9490825 sayılı yazısı, Mersin Çevre, Şehircilik ve İklim Değişikliği Müdürlüğünün 26.07.2023 tarih ve 6966657 sayılı yazısı, DSİ 6. Bölge Müdürlüğünün 01 08 2023 tarih ve 3665102 sayılı yazısı, Enerji ve Tabii Kaynaklar Bakanlığının 11.08.2023 tarih ve 204248 sayılı yazısı, Mersin Büyükşehir Belediye Başkanlığının 04.05.2023 tarih ve 548954 sayılı yazısı, Anamur Belediye Başkanlığının 21.08.2023 tarih ve 25370 sayılı yazısı, Mersin Büyükşehir Belediye Başkanlığının 20.09.2023 tarih ve 638089 sayılı yazısı, Adana Kültür Varlıklarını Koruma Bölge Kurulunun 20.06.2012 tarih ve 972 sayılı, 31.03.2023 tarih ve 15992 sayılı ile 23.05.2023 tarih ve 16183 sayılı kararları, Adana Kültür Varlıklarını Koruma Bölge Kurulu Müdürlüğü uzmanlarınca hazırlanan 20.09.2023 tarih ve 2267104 sayılı yerinde inceleme raporu okundu, ekleri ve konunun işlem dosyası incelendi, yapılan görüşmeler sonucunda;

Mersin ili, Anamur ilçesi, Kızılaliler Mahallesi, Kösevran Mevkii, 3. derece arkeolojik sit alanında bulunan ve mülkiyeti Maliye Hazinesine ait 177 ada 3 parsel ile THA' da tespit edilen antik su kanalı ve değirmenin, 2863 sayılı Yasanın 6. maddesi kapsamında korunması gerekli taşınmaz kültür varlığı niteliği taşıdığı Koruma Bölge Kurulu Müdürlüğü uzmanlarınca hazırlanan 20.09.2023 tarih ve 2267104 sayılı rapordan anlaşıldığından, antik su kanalı ve değirmenin korunması gerekli taşınmaz kültür varlığı olarak tesciline, kararımız eki tescil fişi ve tescil haritasının uygun olduğuna, yapı grubunun 1. grup yapı olarak belirlenmesine, antik su kanalı ve değirmenin korunmasına ve yaşatılmasına yönelik rölöve, restitüsyon ve restorasyon projelerinin hazırlanarak Kurulumuza iletilmesine kar

KIZILALİLER MAHALLESİ SU KANALI VE DEĞİRMENİ HARİTASI

İL:MERSİN

İLÇE:ANAMUR

MAHALLE: KIZILALİLER

ADA/PARSEL:177/3, THA



ÖLÇEK:1/3000

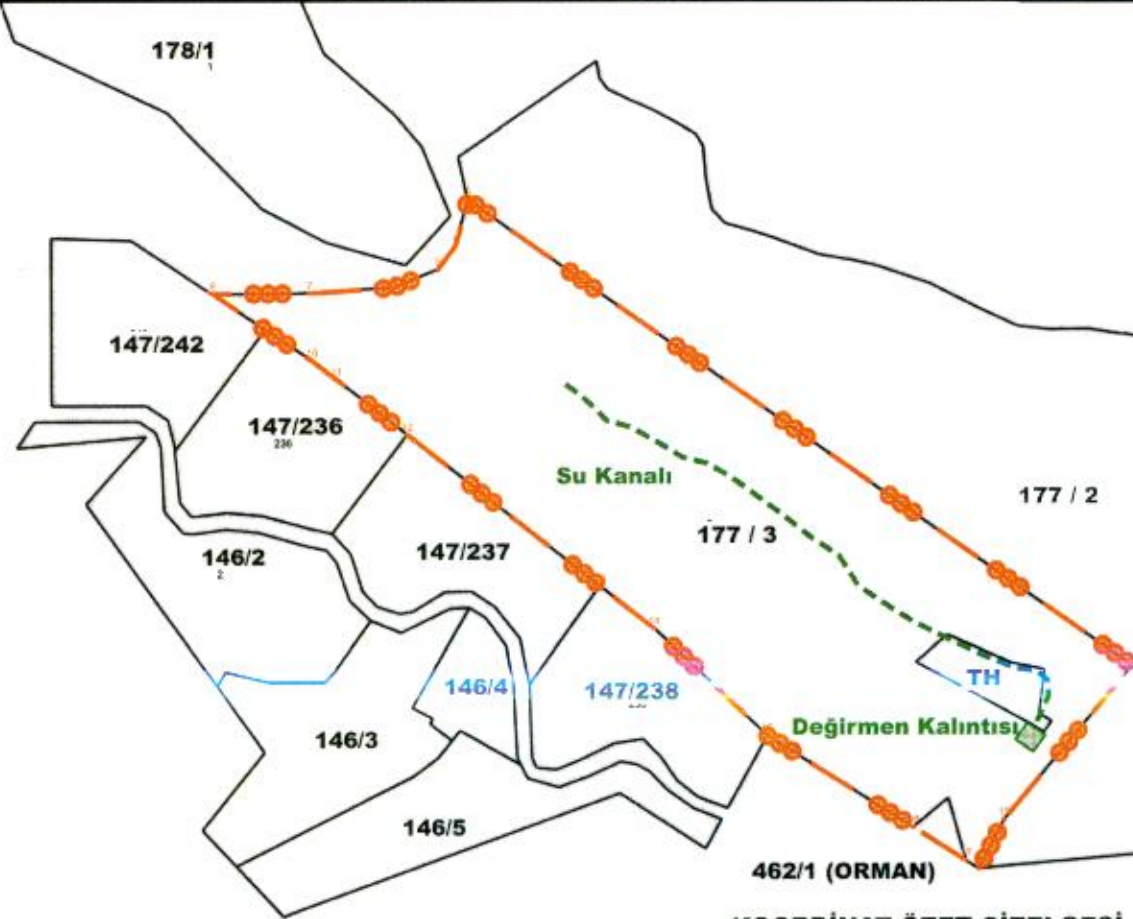

KOORDİNAT ÖZET ÇİZELGESİ

UTM 3 ITRF 96

UTM 6 ED 50

NoktaNo	Y	X	Y2	X2
1	479814.296	3991905.014	479857.018	3990482.611
2	479814.126	3991905.051	479856.847	3990482.648
19	479765.463	3991846.704	479808.203	3990424.324
18	479755.725	3991828.150	479798.469	3990405.777
17	479751.020	3991831.112	479793.767	3990408.738
16	479730.826	3991843.757	479773.580	3990421.378
15	479675.230	3991878.482	479718.006	3990456.090
14	479632.055	3991919.232	479674.848	3990496.823
13	479611.259	3991935.257	479654.060	3990512.843
3	479560.632	3992081.196	479603.453	3990658.724
4	479556.009	3992063.936	479598.831	3990641.470
5	479549.228	3992054.997	479592.053	3990632.536
12	479537.532	3991992.312	479580.362	3990569.874
6	479532.275	3992048.062	479575.107	3990625.603
11	479510.612	3992013.136	479553.453	3990590.691
10	479501.201	3992020.272	479544.045	3990597.824
7	479500.199	3992045.942	479543.043	3990623.484
9	479483.389	3992032.074	479526.240	3990609.621
8	479463.360	3992045.721	479506.219	3990623.262

ADANA KÜLTÜR VARLIKLARINI KORUMA BÖLGE KURULUNUN 29.07.2023 GÜN VE 167/19 SAYILI KARAR EKİDİR.

ADANA KÜLTÜR VARLIKLARINI KORUMA BÖLGE KURULU ONAYI

BAŞKAN

BAŞKAN YRD.

ÜYE

ÜYE

ÜYE

ÜYE

ÜYE

ÜYE

ÜYE

LEJANT

—●●● 3. DERECE ARKEOLOJİK SİT

— KADASTRAL PARSEL SINIRI

- - - □ SU KANALI VE DEĞİRMENİ

HAZIRLAYANLAR

Kader AVCIBAŞI

Müze Araştırmacısı Kübra ALAF Harita Mühendisi

Cihan HASMAN

Arkeolog

Akın EROĞLU Harita Teknikeri

Serkan KANARIG

Sanat Tarihçisi

AVRUPA KONSEYİ	DOĞAL VE KÜLTÜREL VARLIKLARI KORUMA ENVANTERİ DKVKE		ANIT	ENVANTER NO:	
TÜRKİYE	KÜLTÜR VARLIKLARI VE MÜZELER GENEL MÜDÜRLÜĞÜ			HARİTA NO:	
İL:MERSİN	İLÇESİ: Anamur	MAHALLE KÖY MEVKİİ: Kızıllaliler Mah.		KORUMA GRUBU	
ADRES	PAFTA: ADA:PARSEL: 177 ada 3 parsel- THA		KORUMA DERECESİ	1.Grup Yapı X	2.Grup Yapı
	YAPAN: -				
ADI: Su Kanalı ve Değirmeni	YAPIM TARİHİ:	YAPTIRAN:	MİMARİ ÇAĞI		
		KİTABE:	VAKFIYE:		
GENEL TANIMI: Mersin ili, Anamur ilçesi, Kızıllaliler Mahallesi, Kösevrani Mevkii, 3. derece arkeolojik sit alanı içinde yer alan 177 ada, 3 parsel ile THA üzerinde su kanalı ve değirmeni bulunmaktadır.					
KORUMA DURUMU:	İYİ				YOK
	ORTA				x İZİ VAR
	KÖTÜ	TAŞIYICI YAPI:	DİŞ YAPI:	ÖST YAPI:	İÇ YAPI:
					SÜSLEME ELEMANI:
					RUTUBET :
					ÖNEMLİ

VAZİYET PLANI:

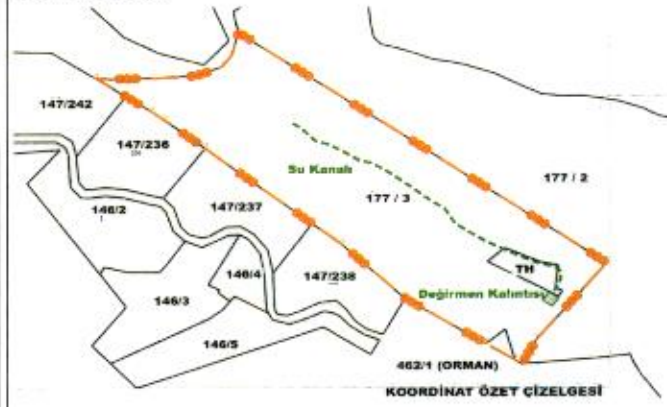

BUGÜNKÜ SAHİBİ:

BAKIMINDAN SORUMLU KURUM:

AYRINTILI TANIM: Mersin ili, Anamur ilçesi, Kızıllaliler Mahallesi, Kösevrani Mevkii, 177 ada, 3 parsel, 462 ada 1 parsel ile THA üzerinde yer alan 3. derece arkeolojik sit alanı içerisinde yer alan su kanalı ve değirmeni dere yatağında, kuzey-güney yönlü iki tepe arasında bulunmaktadır. Su değirmeni ve su kanalı, harçlı ve moloz taş örgülü olup harç içerisinde seramik kırıkları ve küçük dere taşlarının da bulunduğu görülmüştür. Kemerde kullanılan taşlar nispeten daha düzgün profillidir. Su kanalı kuzey güney doğrultusunda uzanmakta olup yaklaşık 250 -300 m. uzunluğundadır. Su kemerinin değirmene yakın kısmının sonradan tahrip edildiği görülmüştür.

TEKNİK BİLGİLER:

SU	ELEKTRİK	ISITMA
----	----------	--------

ORJİNAL KULLANIMI: Su Kanalı ve Değirmeni

BUGÜNKÜ KULLANIMI: Kullanılmıyor

ÖNERİLEN KULLANIM: Su Kanalı ve Değirmeni

TESCİL KARARI:

HAZIRLAYANLAR:

Kader AVCIBAŞI Müze Araştırmacısı
Cihan HASMAN Arkeolog
Serkan KANARIĞ Sanat Tarihcisi
Akin EROĞLU Harita Teknikeri

Adana Kültür Varlıklarını
Koruma Bölge Kurulunun
29.03.2023 gün, 16779 sayılı
Karar Eki'dir

Adana Kültür Varlıklarını
Koruma Bölge Kurulunun Kararı

Başkan: *DDK*
Baş Yard. *[Signature]*
Üye *[Signature]*
Üye *[Signature]*
Üye *[Signature]*

YAYINLIZINI:
Üye *[Signature]*
Üye *[Signature]*
Üye *[Signature]*

EKLER:

ONAY: Adana PAMPAL
Koruma Bölge Kurulu Müdürü



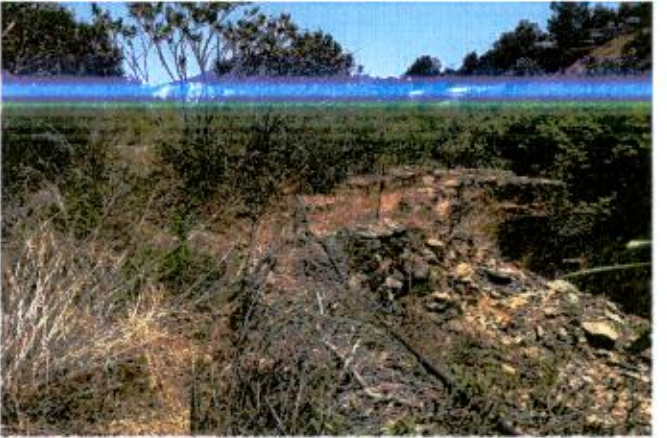
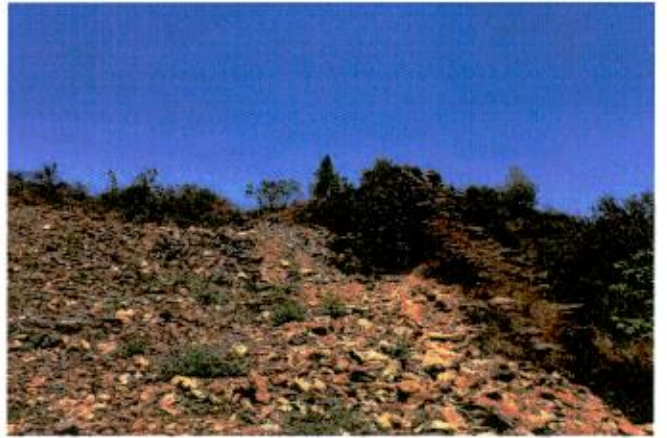

20 / 52 on A15 7 RD.