

T.C.
KÜLTÜR VE TURİZM BAKANLIĞI
ADANA KÜLTÜR VARLIKLARINI KORUMA BÖLGE KURULU
KARAR

TOPLANTI TARİHİ VE NO: 27.09.2023-542
KARAR TARİHİ VE NO : 27.09.2023-16689

TOPLANTI YERİ
ADANA

Mersin ili, Aydincik ilçesi, Pembecik Mahallesinde bulunan ve mülkiyeti MESKİ Genel Müdürlüğüne ait 101 ada 1816 parselde tespit edilen çeşmenin; korunması gerekli taşınmaz kültür varlığı olarak tesciline yönelik, Mersin İl Kültür ve Turizm Müdürlüğü'nün 10.03.2023 tarih ve 3563162 sayılı yazısı ve ekleri, Adana Kültür Varlıklarını Koruma Bölge Kurulu Müdürlüğü'nün 19.07.2023 tarih ve 3998822 sayılı ve 22.08.2023 tarih ve 4111921 sayılı ile 28.08.2023 tarih ve 4122605 sayılı yazıları, Aydincik Tapu Müdürlüğü'nün 24.07.2023 tarih ve 9477665 sayılı ile 29.08.2023 tarih ve 9849320 sayılı yazıları, Mersin Çevre, Şehircilik ve İklim Değişikliği Müdürlüğü'nün 26.07.2023 tarih ve 6961660 sayılı yazısı, DSİ 6. Bölge Müdürlüğü'nün 01.08.2023 tarih ve 3664536 sayılı yazısı, Maden ve Petrol İşleri Genel Müdürlüğü'nün 01.08.2023 tarih ve 2023353102 sayılı yazısı, Enerji ve Tabii Kaynaklar Bakanlığının 25.08.2023 tarih ve 206732 sayılı yazısı, Mersin Büyükşehir Belediye Başkanlığının 15.09.2023 tarih ve 634553 sayılı yazısı, Adana Kültür Varlıklarını Koruma Bölge Kurulu Müdürlüğü uzmanlarınca hazırlanan 20.09.2023 tarih ve 2266366 sayılı yerinde inceleme raporu okundu, ekleri ve konunun işlem dosyası incelendi, yapılan görüşmeler sonucunda;

Mersin ili, Aydincik ilçesi, Pembecik Mahallesinde bulunan ve mülkiyeti MESKİ Genel Müdürlüğüne ait 101 ada 1816 parselde tespit edilen çeşmenin, 2863 sayılı Yasanın 6. maddesi kapsamında korunması gerekli taşınmaz kültür varlığı niteliği taşıdığı Koruma Bölge Kurulu Müdürlüğü uzmanlarınca hazırlanan 20.09.2023 tarih ve 2266366 sayılı rapordan anlaşıldığından, çeşmenin korunması gerekli taşınmaz kültür varlığı olarak tesciline, kararımız eki tescil fişi ve koruma alanı sınırlarının gösterildiği haritanın uygun olduğuna, yapı grubunun 1. grup yapı olarak belirlenmesine, çeşmenin korunmasına ve yaşatılmasına yönelik rölöve, restitüsyon ve restorasyon projelerinin hazırlanarak Kurulumuza iletilmesine karar verildi.

PEMBECİK ÇEŞME TESCİL VE KORUNMA ALANI HARİTASI

İL: MERSİN

İLÇE: AYDINCIK

MAHALLE: PEMBEÇİK

ADA/PARSEL: 101/1816



ADANA KÜLTÜR VARLIKLARINI KORUMA BÖLGE
KURULUNUN 23.09.2023 GÜN VE 166.89
SAYILI KARAR EKİDİR.

ADANA KÜLTÜR VARLIKLARINI KORUMA
BÖLGE KURULU ONAYI
BAŞKAN *ADK*
BAŞKAN YRD. *CA*
ÜYE *my*
ÜYE *ca*
ÜYE *kg*
ÜYE *pa*
ÜYE *7*
ÜYE *7*
ÜYE *7*

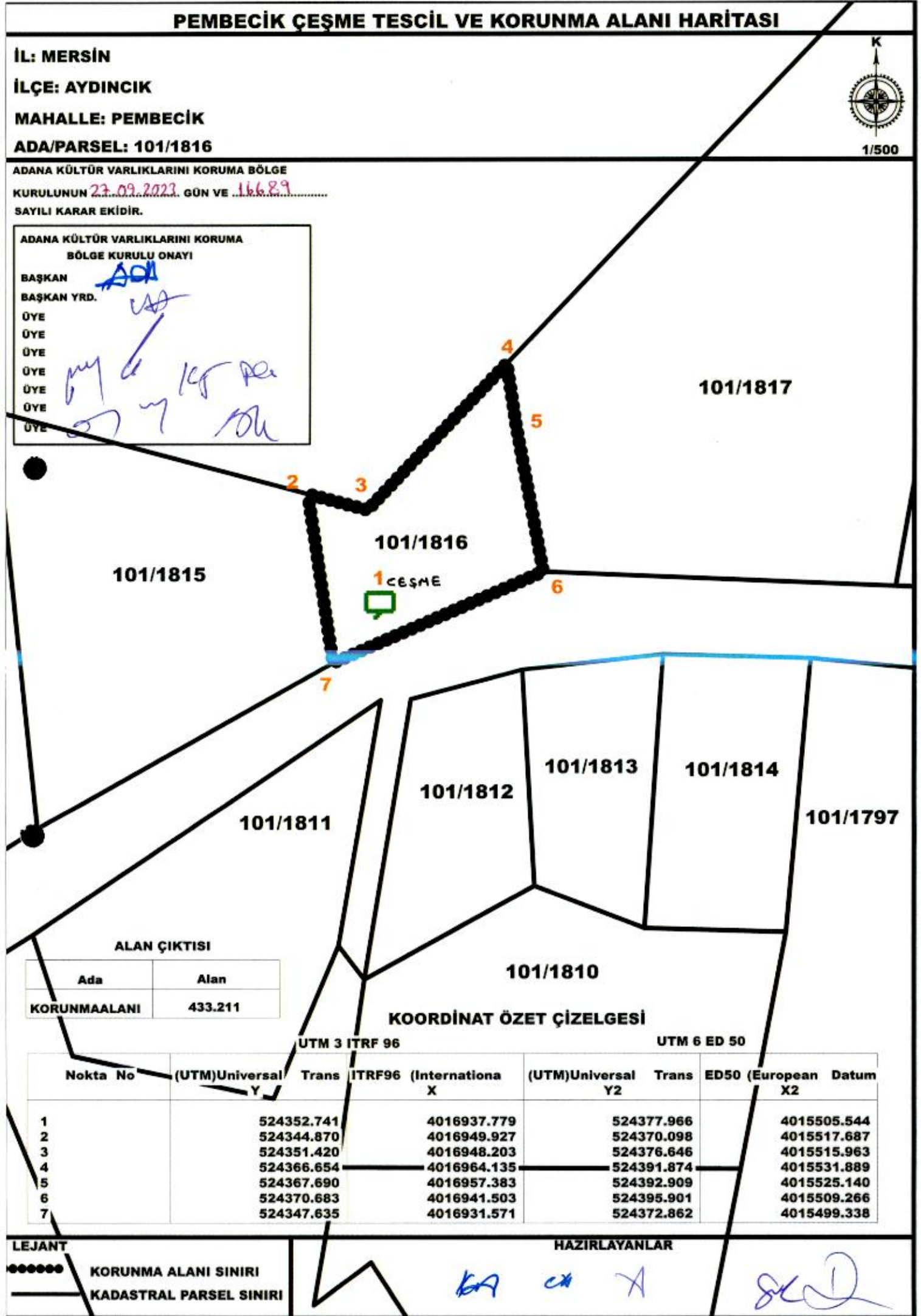

ALAN ÇIKTISI

Ada	Alan
KORUNMAALANI	433.211

KOORDİNAT ÖZET ÇİZELGESİ

UTM 3 ITRF 96

UTM 6 ED 50

Nokta No	(UTM)Universal Y	Trans ITRF96 (Internationa X	(UTM)Universal Y2	Trans ED50 (European Datum X2
1		524352.741		4015505.544
2		524344.870		4015517.687
3		524351.420		4015515.963
4		524366.654		4015531.889
5		524367.690		4015525.140
6		524370.683		4015509.266
7		524347.635		4015499.338

LEJANT

●●●●●● KORUNMA ALANI SINIRI
— KADASTRAL PARSEL SINIRI

HAZIRLAYANLAR

KA CA X *SKD*

AVRUPA KONSEYİ	DOĞAL VE KÜLTÜREL VARLIKLARI KORUMA ENVANTERİ DKVKE		ANIT	ENVANTER NO:
TÜRKİYE	KÜLTÜR VARLIKLARI VE MÜZELER GENEL MÜDÜRLÜĞÜ		HARİTA NO:	
İL:MERSİN	İLÇESİ: Aydıncık	MAHALLE KÖY MEVKİİ: Pembecik Mah.		KORUMA GRUBU
ADRES:	PAFTA: ADA:PARSEL: 101 ada, 1816 parsel		KORUMA DERECESİ	1.Grup Yapı X
ADI: Çeşme	YAPIM TARİHİ: 19-20. yy	YAPAN: -	MİMARİ ÇAĞI:	2.Grup Yapı
		YAPTIRAN:	VAKFIYE:	
		KİTABE:		

GENEL TANIMI: Mersin ili, Aydıncık ilçesi, Pembecik Mahallesinde yol kenarında bulunan 101 ada 1816 parsel üzerinde, sivri kemerli, kesme taş örgülü çeşme bulunmaktadır.

KORUMA DURUMU:	İYİ	TAŞIYICI YAPI:	DIŞ YAPI:	ÜST YAPI:	İÇ YAPI:	SÜSLEME ELEMANI:	RUTUBET:	YOK	
	ORTA								İZİ VAR
	KÖTÜ								

VAZİYET PLANI:

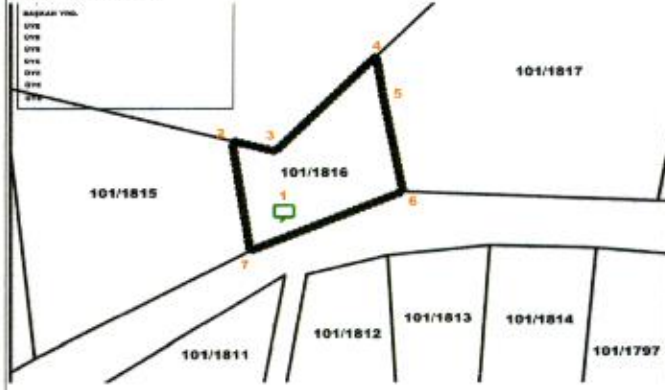

BUGÜNKÜ SAHİBİ:

BAKIMINDAN SORUMLU KURUM:

AYRINTILI TANIM: Mersin ili, Aydıncık ilçesi, Pembecik Mahallesinde bulunan 101 ada, 1816 parseli ilişkin herhangi bir tescil kaydına rastlanılmamıştır. Köy yerleşik alanına yaklaşık 4 km mesafede yol kenarında yer alan çeşme tek yönlü bağımsız çeşme niteliğindedir. Dikey dikdörtgen formu, sivri kemerli olup düzgün kesme taş ile inşa edilmiş olup arka cephe moloz taş örgülüdür. Çeşme alınlığı üzerinde taşlık nişi ve kitabe yeri bulunmakta olup muhtemelen kitabesi sonradan çıkarılmıştır. Ön cephe 2 sıra düzgün silme profillerle hareketlendirilmiştir. Çeşme yalağının bir kısmı toprak seviyesinin altında kalmıştır. 19 yy'a tarihlendiği düşünülen çeşmenin cephesindeki bazı boşluklar beton siva kullanılarak doldurulmuş ve taşların kısmen deforme olduğu görülmüştür.

Adana Kültür Varlıklarını
Koruma Bölge Kurulunun
27.09.2023 tarihli 16689 sayılı
Karar Eklidir

Adana Kültür Varlıklarını
Koruma Bölge Kurulu Onayı

Tarih: 20/11/2023

İzlenim Yrd. [Signature]

Uyg [Signature]

Uyg [Signature]

Uyg [Signature]

Uyg [Signature]

YAYIN DİZİNİ:

EKLER:

TEKNİK BİLGİLER:

SU	ELEKTRİK	ISITMA
----	----------	--------

ORJİNAL KULLANIMI: Çeşme

BUGÜNKÜ KULLANIMI: Çeşme

ÖNERİLEN KULLANIM: Çeşme

TESCİL KARARI:

HAZIRLAYANLAR:

Kader AVCIBAŞI
Cihan HASMAN
Serkan KANARLIĞ
Akin EROĞLU

[Signature]
Müze Araştırmacısı
Arkeolog
Sanat Tarihçisi
Harita Teknikeri

ONAY: Aynur PAMIRAL
Koruma Bölge Kurulu Müdürü



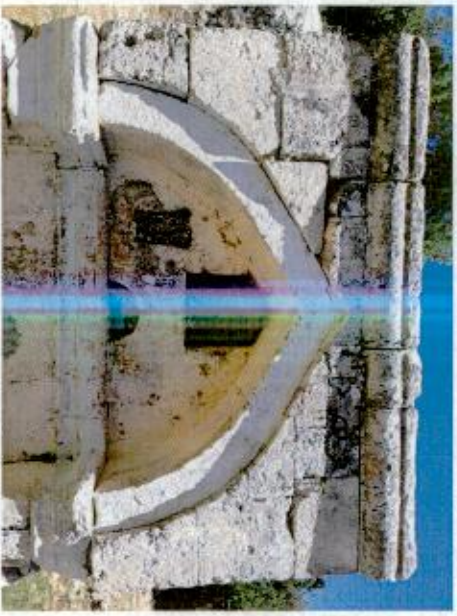

Handwritten text in blue ink, possibly a date or location: 15/5

Handwritten text in blue ink, possibly a signature or name: 22